



Lunes Cívico Escuela Primaria «Mártires de la Libertad»

Para consultar información relacionada con tu colonia
 ingresa al siguiente QR

<https://azcapotzalco.cdmx.gob.mx/proteccion-civil/>

Fuente: Censo de Escuelas, Maestros y Alumnos de Educación Básica y Especial - CEMABE, 2013 Turno matutino



Población total en un radio de 500 metros		
Población total	Población femenina	Población masculina
18,265	9,635	8,630

Fuente: Censo de población y vivienda 2020.
 INEGI

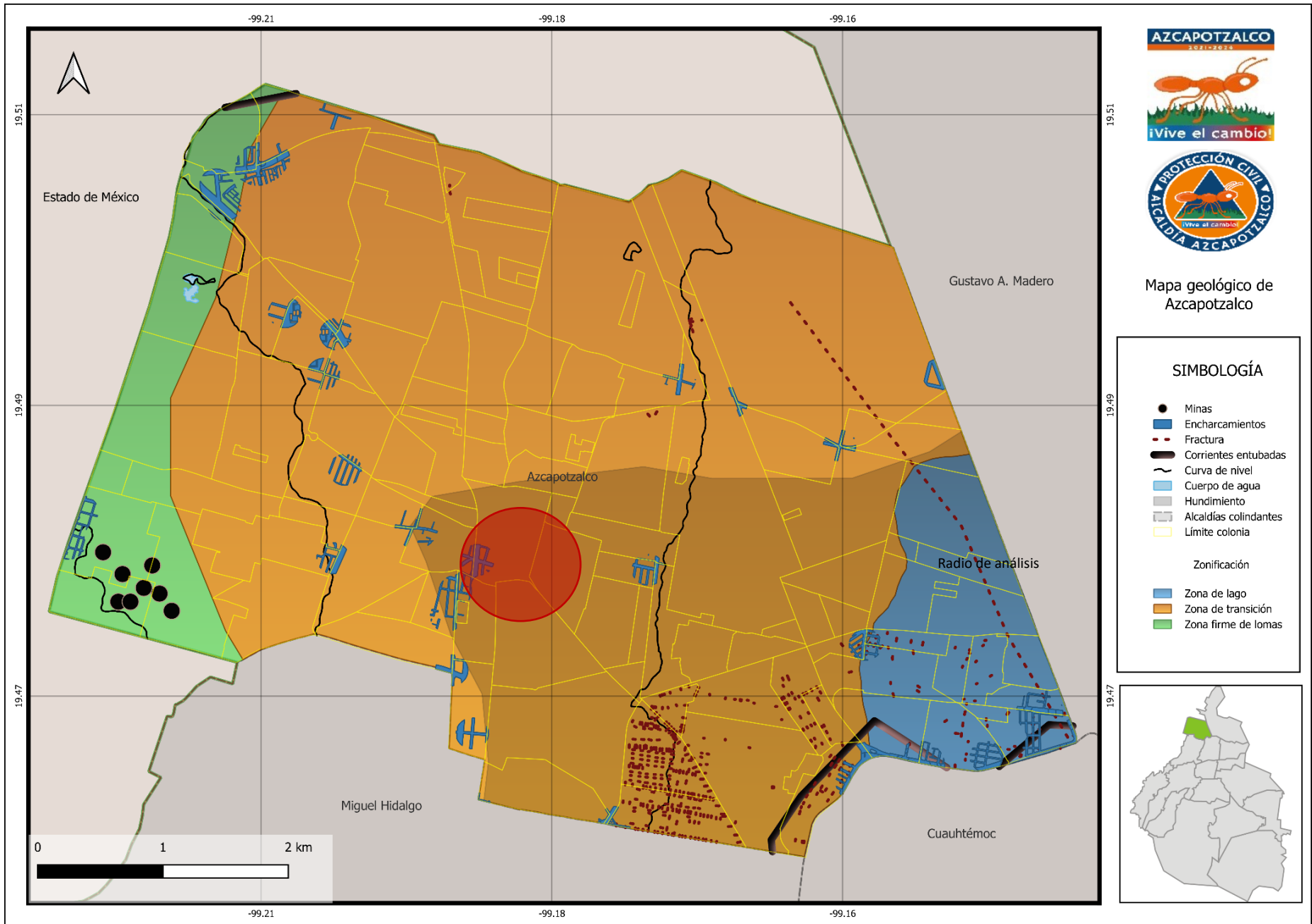

AZCAPOTZALCO
2021-2024



Mapa geológico de
Azcapotzalco

SIMBOLOGÍA

- Minas
 - Enchamientos
 - - - Fractura
 - Corrientes entubadas
 - ~ Curva de nivel
 - Cuerpo de agua
 - Hundimiento
 - Alcaldías colindantes
 - Límite colonia
- Zonificación
- Zona de lago
 - Zona de transición
 - Zona firme de lomas

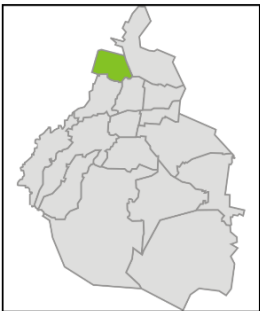



Escuela Primaria
 "Mártires de la Libertad"

SIMBOLOGÍA

- - - Rutas y ramales
- Rutas transporte
- STC Metro Rosario - B del Muerto
- STE Trolebús Rosario - Bvd P Aéreo
- Transporte paradas
- STC Metro Camarones
- STE Trolebús
- Camellones
- Límite colonia
- División manzanas



Mapa Infraestructura

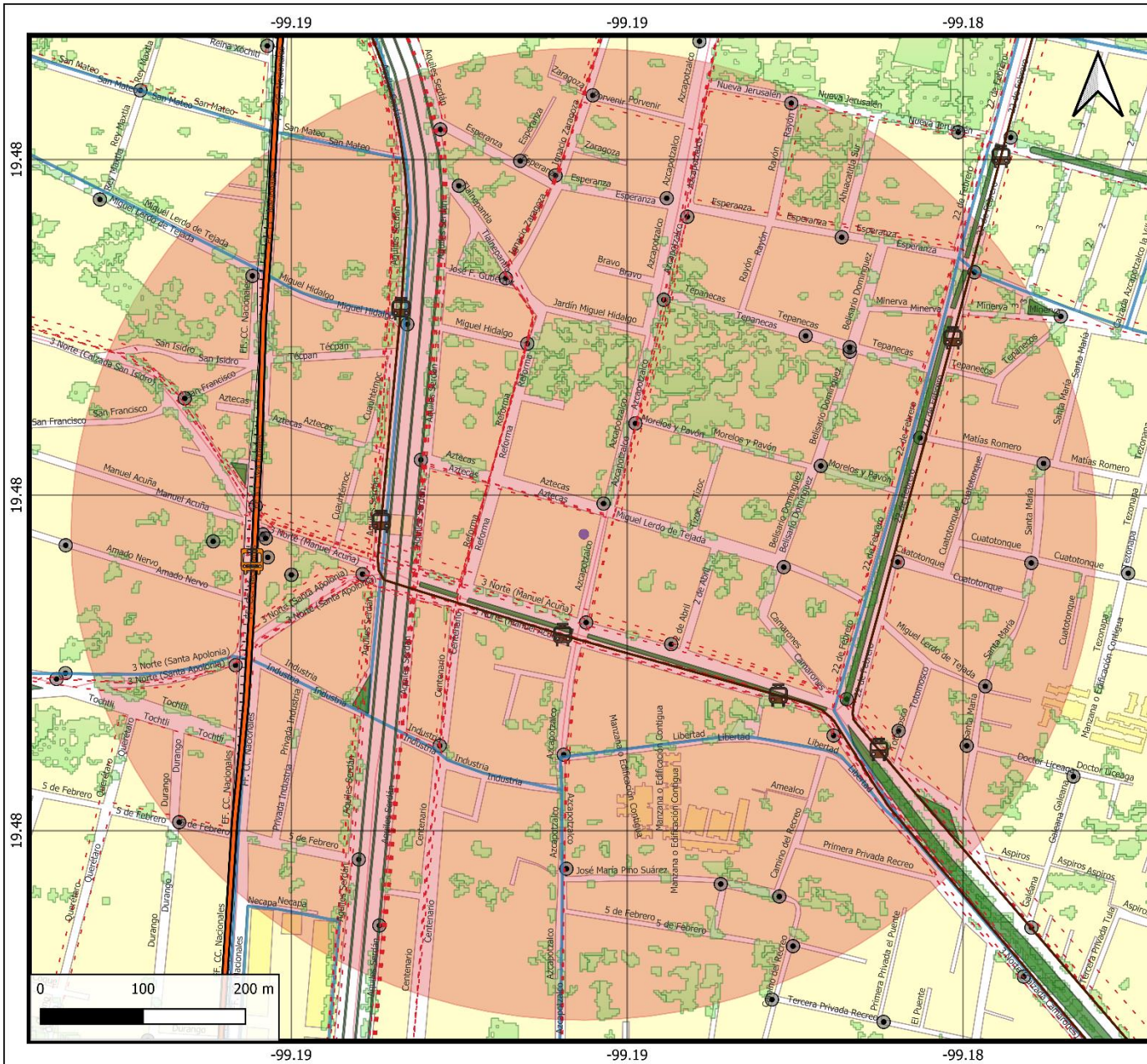



Escuela Primaria
 "Mártires de la Libertad"

- Simbología
- EQUIPAMIENTO
- Centro Comercial
 - Centro de Asistencia Médica
 - Escuela
 - Instalación Deportiva o Recreativa
 - Mercado
 - Templo
 - Gasolinera
 - Restaurante
 - Hoteles
 - Edificio público
 - Unidad habitacional
 - Límite colonia
 - División manzanas



Mapa
 Riesgos y Vulnerabilidades

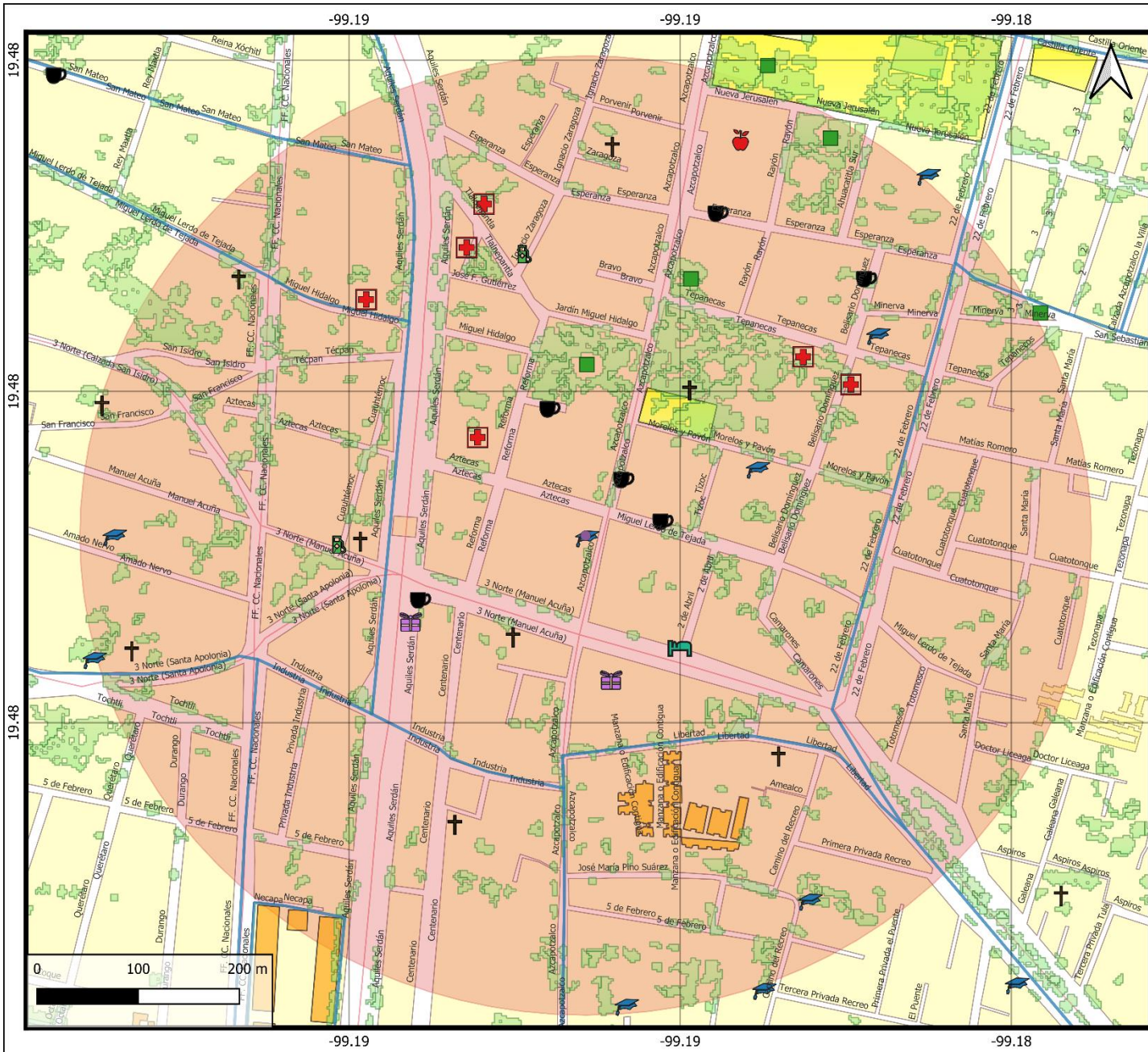

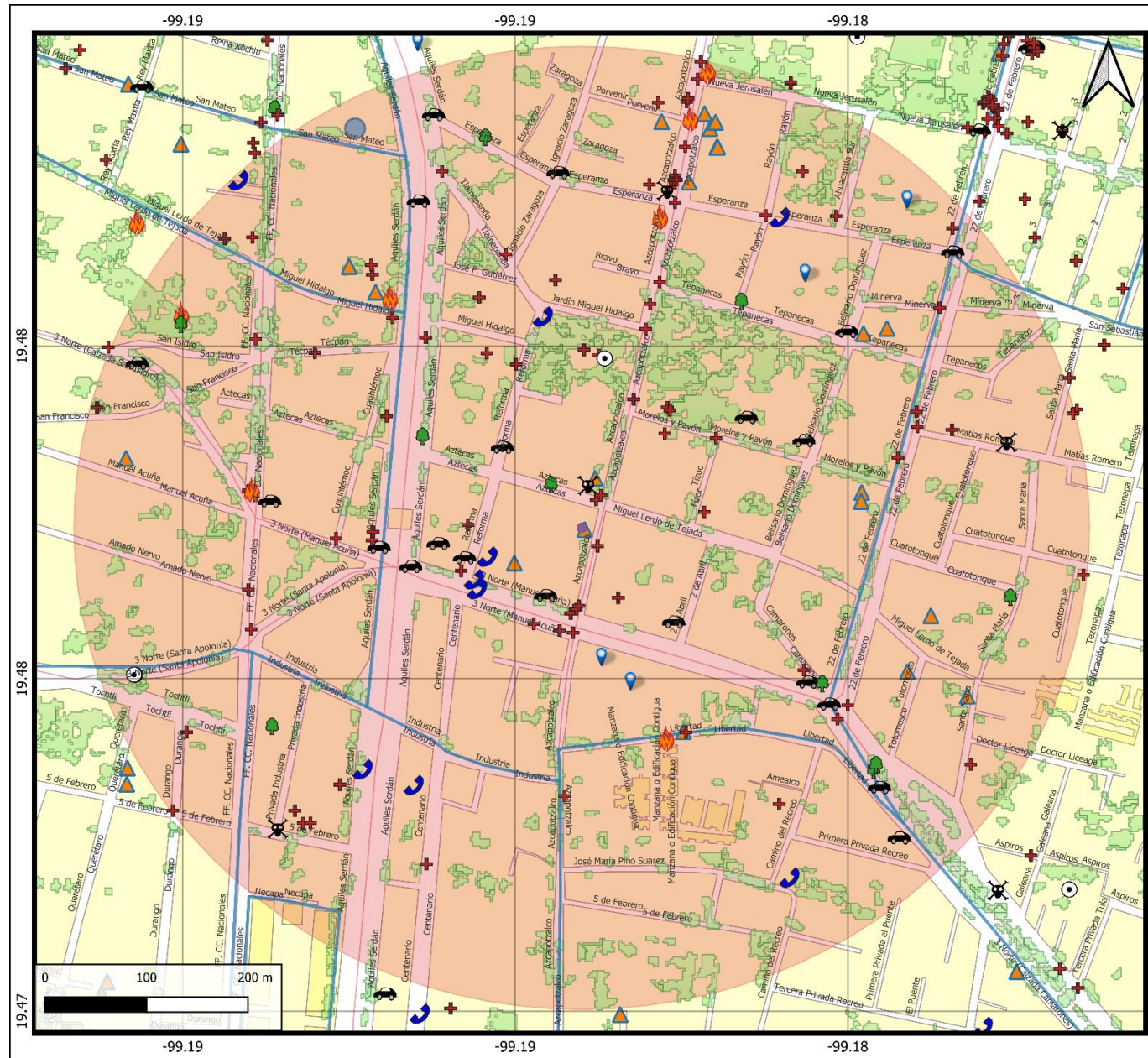

Escuela Primaria
 "Mártires de la Libertad"

- SIMBOLOGÍA**
- Incidentes urbanos
- ACCIDENTE DE TRANSITO
 - AFECTACIÓN DE FLORA Y/O FAUNA
 - CLÍNICO
 - DERRAME QUÍMICO
 - ENCHARCAMIENTO
 - EVENTO MASIVO
 - INCENDIO / EXPLOSIÓN
 - SERVICIOS URBANOS
 - Revisiones técnicas
 - LÍMITE COLONIA
 - DIVISIÓN MANZANAS
- Establecimiento con
- Materiales peligrosos



Mapa
 Reportes Protección Civil

EQUIPAMIENTO EN UN RADIO DE 500 METROS		
GEOGRAFICO	NOMBRE DEL SERVICIO	TIPO
CENTRO COMERCIAL	DESTINO AZCAPOTZALCO	NO APLICA
	PLAZA AZCAPOTZALCO	NO APLICA
CENTRO DE ASISTENCIA MÉDICA	HOSPITAL DIVINA PROVIDENCIA	HOSPITAL
	DIVINA PROVIDENCIA	HOSPITAL
	CLÍNICA DE MEDICINA FAMILIAR AZCAPOTZALCO	HOSPITAL
	CLÍNICA NUESTRA SEÑORA DEL CARMEN	HOSPITAL
	CENTRO DE SEGURIDAD SOCIAL PARA EL BIENESTAR FAMILIAR	HOSPITAL
	TORRE MÉDICA DE ESPECIALIDADES SAN JOSÉ	HOSPITAL
	REPÚBLICA DE BOLIVIA NÚMERO 54	SECUNDARIA
ESCUELA	VICENTE ALCARAZ	PRIMARIA
	CENTRO EDUCATIVO AMARÚ	MIXTO
	MÁRTIRES DE LA LIBERTAD	PRIMARIA
	LICENCIADO AQUILES ELORDUY	PRIMARIA
	JUSTO A. ZAMUDIO VARGAS NÚMERO 196	SECUNDARIA
	MANUEL GUTIÉRREZ NÁJERA	PREESCOLAR
	MAESTRO JULIO GARCÍA	PRIMARIA
	NUMUTSHE	PREESCOLAR
	NINGUNO	JARDÍN
INSTALACIÓN DEPORTIVA O RECREATIVA	NINGUNO	JARDÍN
	MIGUEL HIDALGO	JARDÍN
	NINGUNO	JARDÍN
	NINGUNO	JARDÍN
MERCADO	AZCAPOTZALCO	NO APLICA
TEMPLO	IGLESIA UNIVERSAL DEL REINO DE DIOS	
	LOS SANTOS FELIPE Y SANTIAGO	NO APLICA
	SANTO APÓSTOL FELIPE Y SANTIAGO	NO APLICA
	IGLESIA CRISTIANA BETHESDA	NO APLICA
	CAPILLA DE LA INMACULADA CONCEPCIÓN	NO APLICA
	PRIMERA IGLESIA CRISTIANA BAUTISTA DE AZCAPOTZALCO	NO APLICA
	SAN FRANCISCO	NO APLICA
	TEMPLO DIOS ES AMOR	NO APLICA
SANTA APOLONIA	NO APLICA	

RUTAS DE TRANSPORTE TERRESTRE CERCANAS	
RUTA 23 023 CUITLÁHUAC REYNOSA SAN PABLO RUTA 23 023 SAN PEDRO XALPA AZCAPOTZALCO, PANTACO VALLEJO POLITECNICO - AZCAPOTZALCO	RUTA 23 023 AZCAPOTZALCO 10 DE ABRIL 001 NORTE 172 - PANTEON SAN ISIDRO TACUBA - LOMAS DE ATIZAPAN MEXICO NUEVO

DISTANCIAS A HOSPITAL Y BOMBEROS

HOSPITALES	BOMBEROS
IMSS UNIDAD DE MEDICINA FAMILIAR 13- 200 METROS	CENTRAL DE BOMBEROS AZCAPOTZALCO – 900 METROS

REVISIONES REALIZADAS POR EL ÁREA TÉCNICA EN UN RADIO DE 500 METROS EN 2023						
INMUEBLE	CALLE	COLONIA	FECHA	RIESGO	AFECTACIONES	MOTIVO
MERCADO PUBLICO	AZCAPOTZALCO S/N	CENTRO AZCAPOTZALCO	13/01/2023	BAJO		
MERCADO PUBLICO	ESPERANZA S/N	AZCAPOTZALCO CENTRO	20/01/2023	BAJO		
VIVIENDA	TOTOMOSCO	SANTA MARIA MALINALCO	21/01/2023	MEDIO		
U HABITACIONAL	22 DE FEBRERO	AZCAPOTZALCO CENTRO	24/01/2023	MEDIO		
UNIDAD HABITACIONAL	MIGUEL HIDALGO	SAN MATEO (BARRIO)	27/03/2023	MEDIO	FUGAS DE AGUA	FALTA DE MANTENIMIENTO
VIVENDA	PORVENIR	AZCAPOTZALCO CENTRO	02/04/2023	ALTO	VIVIENDA DAÑADA	INCENDIO
MERCADO PUBLICO	AZCAPOTZALCO S/N	AZCAPOTZALCO CENTRO	12/04/2023	BAJO	SUSTITUCIÓN DE PISO,SUSTITUCION DE CORTINA METALICA.	REMOELACION
CASA HABITACION	HIDALGO	SAN MATEO	28/04/2023	BAJO	FALTA DE MANTENIMIENTO GENERAL	REVISION ESTRUCTURAL
CENDI	AZCAPOTZALCO SN	AZCAPOTZALCO CENTRO	05/05/2023	INMINENTE	SIN DOCUMENTACIÓN DE PROYECTO EJECUTIVO DE CONSTRUCCION	ASESORIA DE PROGRAMA INTERNO DE PROTECCION CIVIL
ESCUELA SECUNDARIA	AZCAPOTZALCO	AZCAPOTZALCO CENTRO	11/05/2023	ALTO	REUBICACION DE PUNTO DE REUNION, ARBOLES EN RIESGO, BARDA EN RIESGO	COLOCACION DE PUNTO DE REUNION, FALTA DE PODA HIGIENICA, CONSTRUCCION IRREGULAR
ESCUELA PRIMARIA	TEPANECAS S/N	AZCAPOTZALCO CENTRO	16/05/2023	MEDIO	REUBICACION DE PUNTOS DE REUNION, FALLAS EN INSTALACAIONE ELECTRICA, HUMEDAD EN EDIFICIOS, ARBOL EN RIESGO	COLOCACION DE ARCOTECHO, FALTA DE MANTENIMIENTO, FALTA DE PODA HIGIENICA
UNIDAD HABITACIONAL	MANUEL ACUÑA	SAN FRANCISCO TETECALA	17/05/2023	BAJO	REVISION DE PLANTEL EDUCATIVO	REUBICACION DE PUNTO DE REUNION
CONJUNTO HABITACIONAL	MANUEL ACUÑA	PUEBLO SAN FRANCISCO TETECALA	08/06/2023	BAJO		
MERCADO	AV.AZCAPOTZALCO	AZCAPOTZALCO	09/06/2023	BAJO	SE ENTRE VISTAN CON TRINIDAD REYES PARA DETERMINAR ALGUN RIESGO ,IDICAN RIESGO BAJO	FALTA DE MANTENIMIENTO EN GENERAL
ESCUELA PRIMARIA	TEPANECOS	AZCAPOTZALCO CENTRO	16/06/2023	MEDIO	REUBICACION DE PUNTOS DE REUNION, HUMEDAD EN LOSAS	
UNIDAD HABITACIONAL	22 DE FEBRERO	AZCAPOTZALCO CENTRO	22/06/2023	BAJO		
MERCADO	AV. AZCAPOTZALCO	CENTRO DE AZCAPOTZALCO	28/06/2023	BAJO		
EDIFICIO DE DEPARTAMENTOS	AZTECAS	AZCAPOTZALCO CENTRO	01/08/2023	ALTO	AFECTACION ESTRUCTURAL A LA LOSA	FALTA DE DICTAMEN ESTRUCTURAL
UNIDAD HABITACIONAL	LIBERTAD	EL RECREO	10/08/2023	MEDIO	DAÑO EN LOSA DE ENTREOISO	PRESENTA DAÑOS OCASIONADOS POR REMODELACION DEL VECINO
CASA HABITACIÓN	MIGUEL LERDO DE TEJADA	SANTA MARÍA MANINALCO	06/09/2023	MEDIO		
CASA HABITACION	SANTA MARIA	SANTA MARIA MANINALCO	28/09/2023	ALTO		

Alcaldía Azcapotzalco
Dirección Ejecutiva de la Unidad de Gestión Integral de Riesgos y
Protección Civil



INCIDENTES URBANOS ATENDIDOS POR PROTECCIÓN CIVIL EN UN RADIO DE 500 METROS EN 2023

FECHA	DESCRIPCION	DETALLES	CALLE	COLONIA	LESIONADOS	FALLECIDOS
31/10/2023	SOLICITUD DE AMBULANCIA	VALORACIÓN MÉDICA	AV. AZCAPOTZALCO Y AZTECAS	CENTRO AZCAPOTZALCO	1	0
30/10/2023	SOLICITUD DE AMBULANCIA	VALORACIÓN MÉDICA	5 DE febrero	BARRIO NEXTENGO	1	0
24/10/2023	SOLICITUD DE AMBULANCIA	VALORACIÓN MÉDICA	JARDIN HIDALGO Y REFORMA	CENTRO AZCAPOTZALCO	1	0
23/10/2023	SOLICITUD DE AMBULANCIA	VALORACIÓN MÉDICA	5 DE febrero	BARRIO NEXTENGO	1	0
21/10/2023	SOLICITUD DE AMBULANCIA	VALORACIÓN MÉDICA	AV.AZCAPOTZALCO Y MANUEL ACUÑA	CENTRO AZCAPOTZALCO	1	0
13/10/2023	BACHES	SOCAVÓN	CAMINO DEL RECREO	EL RECREO	0	0
13/10/2023	ACCIDENTES EN VEHÍCULOS PARTICULARES	ACCIDENTE VEHICULAR	2 DE ABRIL Y 16 DE SEPTIEMBRE	CENTRO AZCAPOTZALCO	1	0
12/10/2023	ACCIDENTES EN VEHÍCULOS PARTICULARES	ACCIDENTE VEHICULAR	CAMARONES Y MANUEL ACUÑA	SAN FRANCISCO TETECALA	1	0
11/10/2023	SOLICITUD DE AMBULANCIA	VALORACIÓN MÉDICA	POVENIR Y ESPERANZA	CENTRO AZCAPOTZALCO	1	0
09/10/2023	CAÍDA DE ÁRBOLES Y/O RAMAS	ÁRBOL EN RIESGO	AV. CAMARONES Y AV. 22 DE FEBRERO	SANTA MARIA MALINALCO	0	0
07/10/2023	ACCIDENTES EN MOTOCICLETA O BICICLETA	MOTOCICLISTA ACCIDENTADO	AV. AQUILES SERDAN Y MANUEL ACUÑA	CENTRO AZCAPOTZALCO	1	0
28/09/2023	ACCIDENTES EN VEHÍCULOS PARTICULARES	ACCIDENTE VEHICULAR	AV. AQUILES SERDAN Y MIGUEL HIDALGO	SAN MATEO	1	0
21/09/2023	SOLICITUD DE SERVICIOS DE SACM	FUGA DE AGUA	AV. MIGUEL HIDALGO Y FERROC NACIONALES	SAN MATEO	0	0
16/09/2023	SOLICITUD DE AMBULANCIA	VALORACIÓN MÉDICA	SAN FRANCISCO	SAN FRANCISCO TETECALA	1	0
03/09/2023	SOLICITUD DE AMBULANCIA	RIÑA	FFCC NACIONALES	SANTA POLONIA	1	0
03/09/2023	ACCIDENTES EN MOTOCICLETA O BICICLETA	MOTOCICLISTA ACCIDENTADO	TEPANECOS Y BELIZARIO DOMINGUEZ	CENTRO AZCAPOTZALCO	1	0
26/08/2023	FUGA EN CILINDROS PORTÁTILES DE GAS L.P.	FUGA DE GAS	AZTECAS	CENTRO AZCAPOTZALCO	0	0
22/08/2023	SOLICITUD DE AMBULANCIA	VALORACIÓN MÉDICA	DURANGO	SANTO DOMINGO	1	0
17/08/2023	CABLES CAÍDOS	CABLES EN RIESGO	MANUEL ACUÑA Y REFORMA	CENTRO AZCAPOTZALCO	0	0
14/08/2023	ACCIDENTES EN VEHÍCULOS PARTICULARES	ACCIDENTE VEHICULAR	MANUEL ACUÑA Y AQUILES SERDAN	AZCAPOTZALCO CENTRO	1	0
13/08/2023	COLADERAS Y/O REJILLAS PLUVIALES	COLADERA SIN TAPA	CALZ. SAN ISIDRO	SAN MATEO	0	0
11/08/2023	SOLICITUD DE AMBULANCIA	RIÑA	AV. AZCAPOTZALCO Y JERUSALEN	CENTRO DE AZCAPOTZALCO	1	0
09/08/2023	ACCIDENTES EN VEHÍCULOS PARTICULARES	ACCIDENTE VEHICULAR	MORELOS Y PAVON	CENTRO DE AZCAPOTZALCO	1	0
01/08/2023	ACCIDENTES EN VEHÍCULOS PARTICULARES	ACCIDENTE VEHICULAR	RECREO	RECREO	1	0
31/07/2023	SOLICITUD DE AMBULANCIA	VALORACIÓN MÉDICA	HIDALGO Y REFORMA	CENTRO AZCAPOTZALCO	1	0
28/07/2023	ACCIDENTES EN MOTOCICLETA O BICICLETA	MOTOCICLISTA ACCIDENTADO	EJE 3 Y AV. AZCAPOTZALCO	CENTRO AZCAPOTZALCO	1	0
19/07/2023	COLADERAS Y/O REJILLAS PLUVIALES	COLADERA SIN TAPA	AV. REFORMA Y AV, MIGUEL HIDALGO	CENTRO AZCAPOTZALCO	0	0
18/07/2023	SOLICITUD DE AMBULANCIA	VALORACIÓN MÉDICA	JARDIN HIDALGO Y AV.AZCAPOTZALCO	AZCAPOTZALCO	1	0
15/07/2023	INCENDIO EN CASAS HABITACIÓN	INCENDIO EN CASA HABITACIÓN	ESPERAZA y AV. AZCAPOTZALCO	AV. AZCAPOTZALCO	0	0
15/07/2023	SOLICITUD DE BOMBEROS	OLOR A GAS	RAYON	CENTRO DE AZCAPO	0	0
14/07/2023	INCENDIO EN CASAS HABITACIÓN	INCENDIO EN CASA HABITACIÓN	MANUE ACUÑA Y EJE 3 NTE	SAN FRANCISCO TETECALA	0	0
05/07/2023	ACCIDENTES EN MOTOCICLETA O BICICLETA	MOTOCICLISTA ACCIDENTADO	MANUEL ACUÑA Y REFORMA	CENTRO AZCAPOTZALCO	1	0
05/07/2023	SOLICITUD DE AMBULANCIA	VALORACIÓN MÉDICA	NUEVA JERUSALEN Y AV.AZCAPOTZALCO	CENTRO AZCAPOTZALCO	1	0
04/07/2023	SOLICITUD DE AMBULANCIA	VALORACIÓN MÉDICA	16 DE septiembre	CENTRO DE AZCAPOTZALCO	1	0
03/07/2023	SOLICITUD DE AMBULANCIA	VALORACIÓN MÉDICA	AV. AZCAPOTZALCO	CENTRO AZCAPOTZALCO	1	0
27/06/2023	ENCHARCAMIENTO	ENCHARCAMIENTO	SAN MATEO	SAN MATEO	-	-
25/06/2023	SOLICITUD DE AMBULANCIA	VALORACIÓN MÉDICA	22 DE FEBRERO Y MORELOS Y PAVON	CENTRO AZCAPOTZALCO	1	0
25/06/2023	INCENDIO EN CASAS HABITACIÓN	INCENDIO EN CASA HABITACIÓN	LIBERTAD	EL RECREO	0	0
18/06/2023	INCENDIO EN CASAS HABITACIÓN	INCENDIO DE DEPARTAMENTO	MIGUEL HIDALGO	SAN MATEO	0	0
15/06/2023	SOLICITUD DE AMBULANCIA	VALORACIÓN MÉDICA	ESPERANZA Y AV. AZCAPOTZALCO	CENTRO AZCAPOTZALCO	1	0
06/06/2023	SOLICITUD DE AMBULANCIA	VALORACIÓN MÉDICA	MORELOS Y PAVON	CENTRO AZCAPOTZALCO	1	0
03/06/2023	SOLICITUD DE AMBULANCIA	VALORACIÓN MÉDICA	AV AZCAPOTZALCO Y ESPERANZA	CENTRO AZCAPOTZALCO	1	0
27/05/2023	SOLICITUD DE AMBULANCIA	VALORACIÓN MÉDICA	MARELOS Y PAVON	CENTRO AZCAPOTZALCO	1	0
22/05/2023	ACCIDENTES EN MOTOCICLETA O BICICLETA	MOTOCICLISTA ACCIDENTADO	REFORMA Y AZTECAS	CENTRO AZCAPOTZALCO	1	0
20/05/2023	ACCIDENTES EN VEHÍCULOS PARTICULARES	ACCIDENTE VEHICULAR	ESPERANZA E IGNACIO ALLENDE	CENTRO AZCAPOTZALCO	1	0
19/05/2023	CAÍDA DE ÁRBOLES Y/O RAMAS	ÁRBOL EN RIESGO	AZTECAS Y AQUILES SERDAN	CENTRO AZCAPOTZALCO	0	0

Alcaldía Azcapotzalco
Dirección Ejecutiva de la Unidad de Gestión Integral de Riesgos y
Protección Civil



INCIDENTES URBANOS ATENDIDOS POR PROTECCIÓN CIVIL EN UN RADIO DE 500 METROS EN 2023

FECHA	DESCRIPCION	DETALLES	CALLE	COLONIA	LESIONADOS	FALLECIDOS
18/05/2023	CAÍDA DE ÁRBOLES Y/O RAMAS	RAMAS EN RIESGO	INDUSTRIA	NEXTENGO	0	0
18/05/2023	BACHES	BACHE	AV. MANUEL ACUÑA Y REFORMA	VILLAS AZCAPOTZALCO	0	0
14/05/2023	SOLICITUD DE AMBULANCIA	VALORACIÓN MÉDICA	5 DE FEBRERO Y CENTENARIO	NEXTENGO	1	0
14/05/2023	ACCIDENTES EN VEHÍCULOS PARTICULARES	ACCIDENTE VEHICULAR	EJE 3 CAMARONES Y 22 DE FEBRERO	DEL RECREO	1	0
12/05/2023	SOLICITUD DE AMBULANCIA	RIÑA	MORELOS Y PAVON	CENTRO AZCAPOTZALCO	1	0
12/05/2023	SOLICITUD DE AMBULANCIA	VALORACIÓN MÉDICA	MATIAS ROMERO Y 22 DE FEBRERO	SANTA MARIA MANINALCO	1	0
10/05/2023	SOLICITUD DE AMBULANCIA	VALORACIÓN MÉDICA	AVENIDA AZCAPOTZALCO Y AZTECAS	CENTRO AZCAPOTZALCO	1	0
10/05/2023	EVENTO MASIVO	EVENTO DIA DE LAS MADRES	AZCAPOTZALCO Y JARDIN MIGUEL HIDALGO	CENTRO AZCAPOTZALCO	0	0
07/05/2023	SOLICITUD DE AMBULANCIA	VALORACIÓN MÉDICA	TECPAN	SAN FRANCISCO TETECALA	1	0
06/05/2023	SOLICITUD DE AMBULANCIA	RIÑA	AZCAPOTZALCO Y JARDIN MIGUEL HIDALGO	CENTRO AZCAPOTZALCO	1	0
05/05/2023	SOLICITUD DE AMBULANCIA	VALORACIÓN MÉDICA	SANTA MARIA	SANTA MARIA MANINALCO	1	0
03/05/2023	FUGA EN CILINDROS PORTÁTILES DE GAS L.P.	FUGA DE GAS	5 DE FEBRERO E INDUSTRIA	NEXTENGO	0	0
29/04/2023	CABLES CAÍDOS	CABLES EN RIESGO	MANUEL ACUÑA Y CENTENARIO	CENTRO AZCAPOTZALCO	0	0
30/04/2023	SOLICITUD DE AMBULANCIA	VALORACIÓN MÉDICA	22 DE FEBRERO Y 16 DE SEPTIEMBRE	CENTRO AZCAPOTZALCO	1	0
29/04/2023	ACCIDENTES EN MOTOCICLETA O BICICLETA	MOTOCICLISTA ACCIDENTADO	CERRADA LIBERTAD Y EJE 3 NORTE	CENTRO AZCAPOTZALCO	1	0
28/04/2023	FLAMAZOS	FLAMAZO	AVENIDA AZCAPOTZALCO Y JERUSALEN	CENTRO AZCAPOTZALCO	1	0
28/04/2023	SOLICITUD DE AMBULANCIA	VALORACIÓN MÉDICA	AQUILES SERDAN	NEXTENGO	1	0
26/04/2023	SOLICITUD DE AMBULANCIA	VALORACIÓN MÉDICA	JERUSALEN Y AVENIDA AZCAPOTZALCO	CENTRO AZCAPOTZALCO	1	0
26/04/2023	CAÍDA DE ÁRBOLES Y/O RAMAS	ÁRBOL EN RIESGO	CALLEJON TEPANACOS Y RAYON	CENTRO AZCAPOTZALCO	0	0
23/04/2023	SOLICITUD DE AMBULANCIA	VALORACIÓN MÉDICA	DURANGO Y 5 DE FEBRERO	SANTA APOLONIA	1	0
15/04/2023	ACCIDENTES EN VEHÍCULOS PARTICULARES	ACCIDENTE VEHICULAR	AQUILES SERDAN Y ESPERANZA	CENTRO AZCAPOTZALCO	2	0
14/04/2023	SOLICITUD DE AMBULANCIA	VALORACIÓN MÉDICA	MIGUEL HIDALGO	CENTRO AZCAPOTZALCO	1	0
07/04/2023	SOLICITUD DE AMBULANCIA	VALORACIÓN MÉDICA	REFORMA Y MIGUEL HIDALGO	CENTRO AZCAPOTZALCO	1	0
05/04/2023	SOLICITUD DE AMBULANCIA	VALORACIÓN MÉDICA	5 DE FEBRERO	NEXTENGO	1	0
03/04/2023	CAÍDA DE ANUNCIO ESPECTACULAR	CAIDA DE LONA ESPECTACULAR	AQUILES SERDAN E INDUSTRIA	NEXTENGO	0	0
01/04/2023	INCENDIO DE CASAS HABITACION	INCENDIO EN CASA HABITACIÓN	PORVENIR Y AZCAPOTZALCO	CENTRO AZCAPOTZALCO	0	0
28/03/2023	SOLICITUD DE AMBULANCIA	VALORACIÓN MÉDICA	LIBERTAD Y AV. AZCAPOTZALCO	SANTO TOMAS	1	1
24/03/2023	SOLICITUD DE AMBULANCIA	RIÑA CON ARMA DE FUEGO	FC NACIONALES Y MANUEL ACUÑA	SANTA APOLONIA	1	0
24/03/2023	CAÍDA DE ÁRBOLES Y/O RAMAS	ÁRBOL EN RIESGO	SANTA MARIA	SANTA MARIA MANINALCO	0	0
13/03/2023	CAÍDA DE ÁRBOLES Y/O RAMAS	ÁRBOL EN RIESGO	ESPERANZA Y ZARAGOZA	CENTRO AZCAPOTZALCO	0	0
12/03/2023	ACCIDENTES EN VEHÍCULOS PARTICULARES	ACCIDENTE VEHICULAR	SAN ISIDRO	SAN ISIDRO	1	0
05/03/2023	INTENTO DE SUICIDIO	INTENTO DE SUICIDIO	EJE 3 CAMARONES Y 16 DE SEPTIEMBRE	CENTRO AZCAPOTZALCO	1	0
26/02/2023	INCENDIO DE CASAS HABITACION	INCENDIO EN CASA HABITACIÓN	CALZADA SAN ISIDRO	SAN FRANCISCO TETECALA	0	0
18/02/2023	SOLICITUD DE AMBULANCIA	DERRAPADO DE MOTOCICLETA	AQUILES SERDAD Y MANUEL ACUÑA	SAN FRANCISCO TETECALA	1	0
18/02/2023	SOLICITUD DE AMBULANCIA	VALORACIÓN MÉDICA	AVENIDA AQUILES SERDAN	SAN FRANCISCO TETECALA	0	0
12/02/2023	FIESTAS RELIGIOSAS Y PATRONALES	FIESTA PATRONAL	TOCHTLI Y QUERETARO	SANTA APOLONIA	0	0
11/02/2023	ACCIDENTES EN VEHÍCULOS PARTICULARES	ACCIDENTE VEHICULAR	EJE 3 CAMARONES Y 16 DE SEPTIEMBRE	CENTRO AZCAPOTZALCO	1	0
10/02/2023	FIESTAS RELIGIOSAS Y PATRONALES	FIESTA PATRONAL	TOCHTLI Y QUERETARO	SANTA APOLONIA	0	0
09/02/2023	INTENTO DE SUICIDIO	INTENTO DE SUICIDIO	MIGUEL HIDALGO	SAN MATEO	1	0
09/02/2023	SOLICITUD DE AMBULANCIA	VALORACIÓN MÉDICA	MORELOS Y AV. AZCAPOTZALCO	CENTRO AZCAPOTZALCO	1	0
09/02/2023	ACCIDENTES EN VEHÍCULOS PARTICULARES	ACCIDENTE VEHICULAR	22 DE FEBRERO Y ESPERANZA	CENTRO AZCAPOTZALCO	1	0
09/02/2023	INTENTO DE SUICIDIO	INTENTO DE SUICIDIO	MIGUEL HIDALGO	SAN FRANCISCO TETECALA	1	0
07/02/2023	SOLICITUD DE AMBULANCIA	VALORACIÓN MÉDICA	AQUILES SERDAN Y TECPAN	SAN FRANCISCO TETECALA	1	0
30/01/2023	SOLICITUD DE AMBULANCIA	VALORACIÓN MÉDICA	AV AZCAPOTZALCO Y MIGUEL HIDALGO	CENTRO AZCAPOTZALCO	1	0
30/01/2023	SOLICITUD DE AMBULANCIA	VALORACIÓN MÉDICA	16 DE SEPTIEMBRE Y AVAZCAPOTZALCO	CENTRO AZCAPOTZALCO	1	0
28/01/2023	PROBLEMAS CON POSTES	POSTE EN RIESGO	AQUILES SERDAN & INDUSTRIA	NEXTENGO	0	0

INCIDENTES URBANOS ATENDIDOS POR PROTECCIÓN CIVIL EN UN RADIO DE 500 METROS EN 2023						
FECHA	DESCRIPCION	DETALLES	CALLE	COLONIA	LESIONADOS	FALLECIDOS
25/01/2023	SOLICITUD DE AMBULANCIA	RIÑA	CAMINO A NEXTENGO Y CDA DE NEXTENGO	SANTIAGO AHUIZOTLA	1	0
25/01/2023	SOLICITUD DE AMBULANCIA	VALORACIÓN MÉDICA	INVERNADERO	NUEVA SANTA MARIA	1	0
25/01/2023	SOLICITUD DE AMBULANCIA	VALORACIÓN MÉDICA	REAL DE SAN MARTIN	SANTA INES	1	0
22/01/2023	SOLICITUD DE AMBULANCIA	VALORACIÓN MÉDICA	JARDIN HIDALGO Y REFORMA	CENTRO AZCAPOTZALCO	1	0
22/01/2023	SOLICITUD DE AMBULANCIA	VALORACIÓN MÉDICA	MIGUEL LERDO DE TEJADA	SAN FRANCISCO TETECALA	1	0
21/01/2023	SOLICITUD DE BOMBEROS	OLOR A GAS	MATIAS ROMERO Y 22 DE FEBRERO	SANTA MARIA MANINALCO	0	0
21/01/2023	ACCIDENTES EN VEHÍCULOS PARTICULARES	ACCIDENTE VEHICULAR	MANUEL ACUÑA Y AQUILES SERDAN	SAN FRANCISCO TETECALA	1	0
16/01/2023	CABLES CAÍDOS	CABLES EN RIESGO	ESPERANZA Y RAYON	CENTRO AZCAPOTZALCO	0	0
16/01/2023	SOLICITUD DE AMBULANCIA	RIÑA	CAMINO DEL RECREO	DEL RECREO	1	0
14/01/2023	FUGA EN TANQUES ESTACIONARIOS DE GAS L.	FUGA DE GAS	AV. ZCAPOTZALCO Y ESPERANZA	CENTRO AZCAPOTZALCO	0	0
14/01/2023	ACCIDENTES EN VEHÍCULOS PARTICULARES	ACCIDENTE VEHICULAR	BELISARIO DOMINGUEZ Y MORELOS Y PAVON	CENTRO AZCAPOTZALCO	1	0
13/01/2023	CAÍDA DE ÁRBOLES Y/O RAMAS	ÁRBOL EN RIESGO	AZTECAS Y REFORMA	CENTRO AZCAPOTZALCO	0	0
07/01/2023	DERRAME DE QUIMICOS EN CONTENEDOR	EXPLOSIÓN	MATIAS ROMERO Y SANTA MARIA	SANTA MARIA MANINALCO	0	0
01/01/2023	SOLICITUD DE AMBULANCIA	VALORACIÓN MÉDICA	16 DE SEPTIEMBRE	SANTO DOMINGO	1	0
01/01/2023	SOLICITUD DE AMBULANCIA	RIÑA	MATIAS ROMERO	SANTA MARIA MANINALCO	1	0

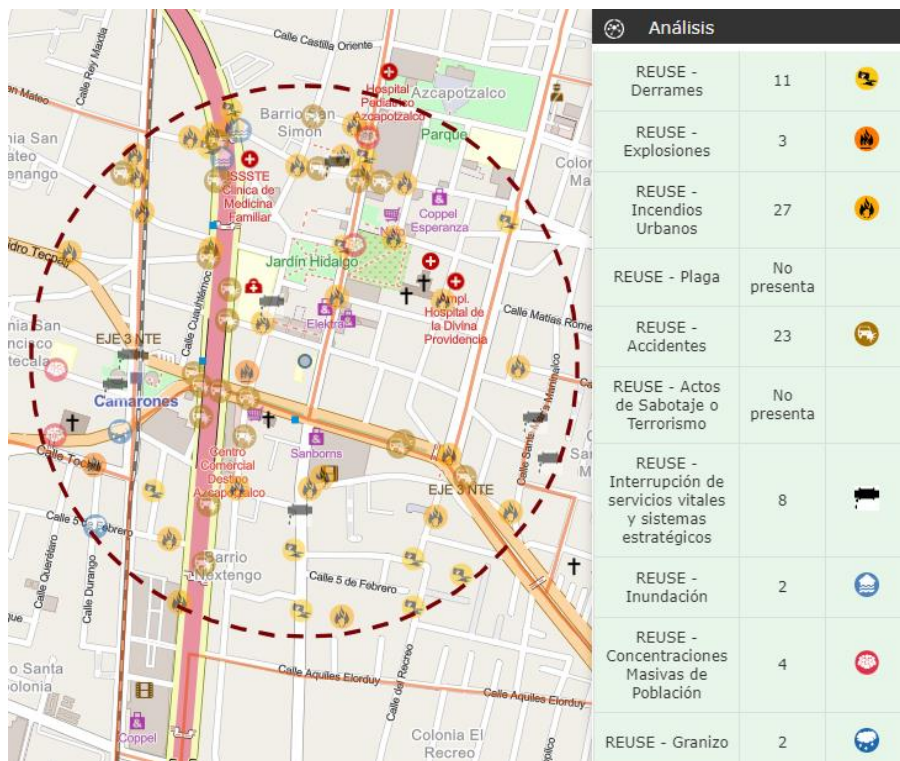

ANÁLISIS EN EL ATLAS DE RIESGOS DE LA CIUDAD DE MÉXICO- ZONIFICACIÓN GEOTÉCNICA

ZONA II. TRANSICIÓN. EN LA QUE LOS DEPÓSITOS PROFUNDOS SE ENCUENTRAN A 20 M DE PROFUNDIDAD, O MENOS, Y QUE ESTÁ CONSTITUIDA PREDOMINANTEMENTE POR ESTRATOS ARENOSOS Y LIMO ARENOSOS INTERCALADOS CON CAPAS DE ARCILLA LACUSTRE; EL ESPESOR DE ÉSTAS ES VARIABLE ENTRE DECENAS DE CENTÍMETROS Y POCOS METRO

