

ESCUELA SECUNDARIA DIURNA N° 124 "MÉXICO"



Av. Biólogo Maximino Martínez 3413a, Obrero Popular, Azcapotzalco, 02840 Ciudad de México

POBLACIÓN

ALUMNOS: 708



Para consultar información relacionada con tu colonia Ingresar al siguiente QR



<https://azcapotzalco.cdmx.gob.mx/proteccion-civil/>

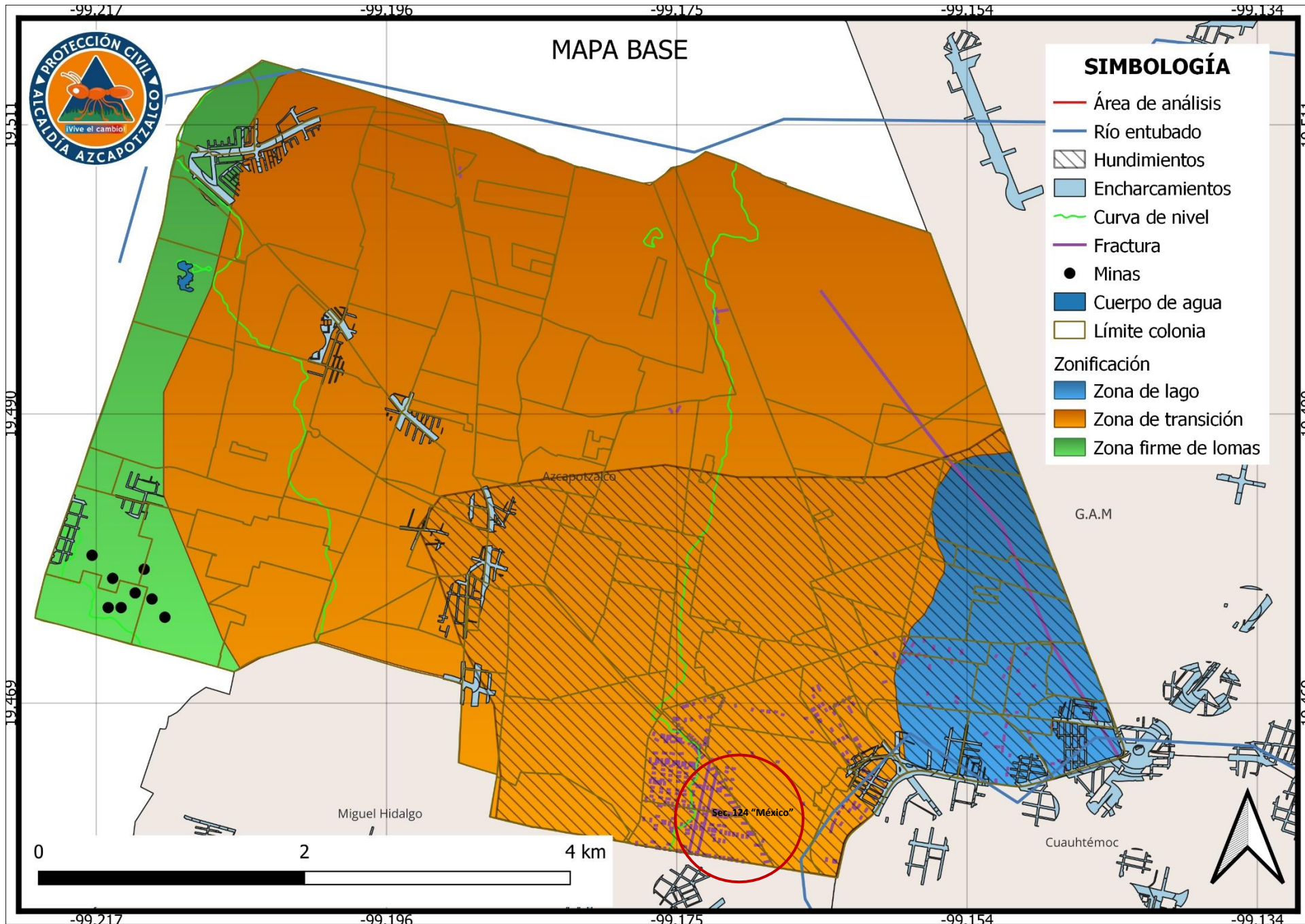

ESCUELA SECUNDARIA DIURNA N° 124 "MÉXICO"

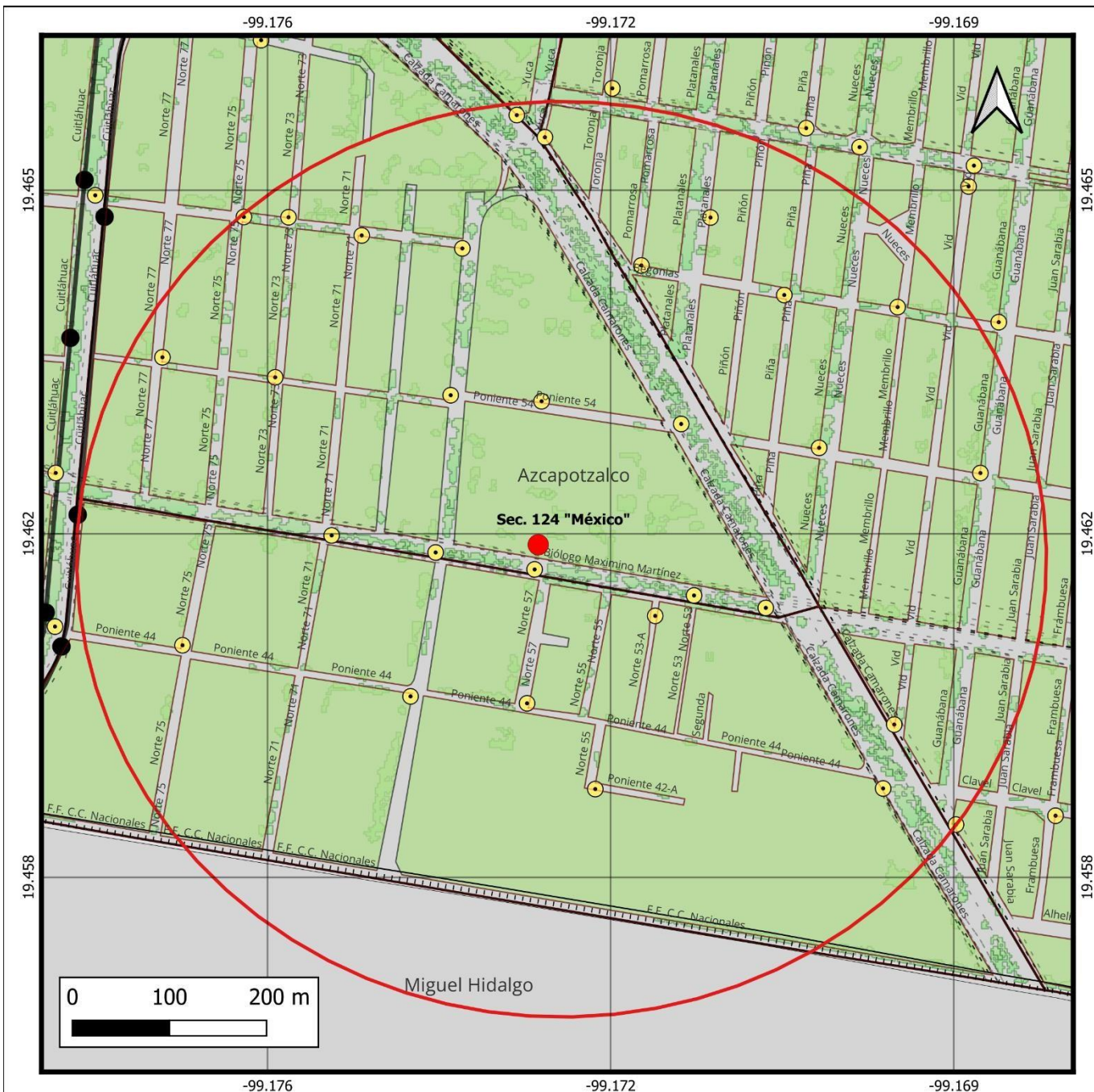

**ESCUELA SECUNDARIA
DIURNA N° 124 "MÉXICO"**

SIMBOLOGÍA

- Radio 500 m
- Postes c5
- - - Rutas y ramales
- ▬▬▬▬ Via ferrea
- STE Trolebus - parada
- STE trolebus - ruta
- Límite colonia
- División manzanas



**MAPA INFRAESTRUCTURA
Y
EQUIPAMIENTO**

ESCUELA SECUNDARIA DIURNA N° 124 "MÉXICO"

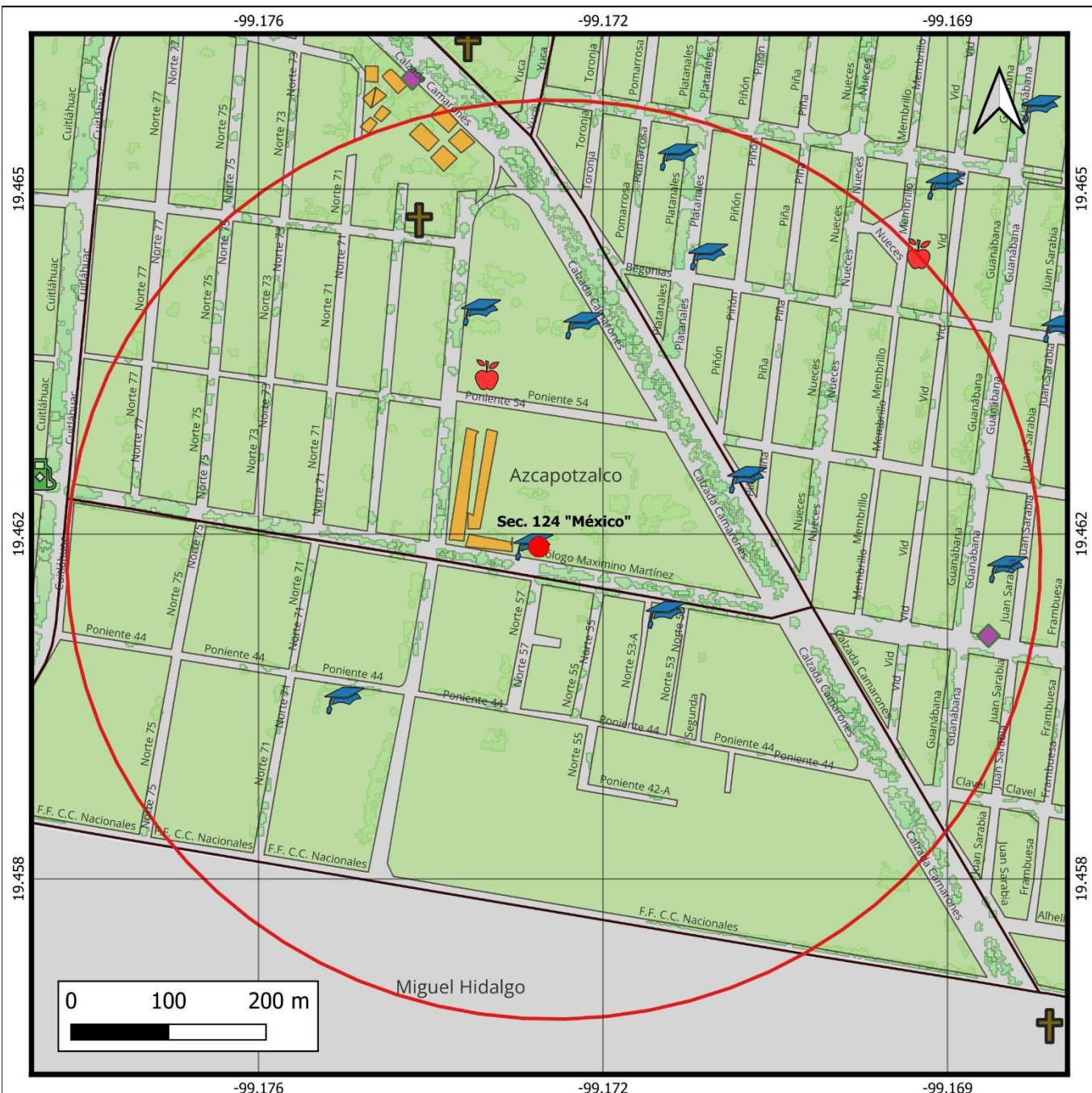

ESCUELA SECUNDARIA DIURNA N° 124 "MÉXICO"

SIMBOLOGÍA

- Radio 500 m
- Escuelas
- Religión
- Mercado
- Gasolinera
- Asistencia social
- Unidad habitacional
- Límite colonia
- División manzanas



MAPA AGENTES EXPUESTOS

ESCUELA SECUNDARIA DIURNA N° 124 "MÉXICO"



ESCUELA SECUNDARIA DIURNA N° 124 "MÉXICO"

- SIMBOLOGÍA**
- Radio 500 m
 - 📍 Incidentes urbanos
 - 📍 PIPC vigente
 - 📍 Revisiones técnicas
 - Límite colonia
 - División manzanas



MAPA REPORTES PROTECCIÓN CIVIL



SISTEMAS EXPUESTOS

INMUEBLE	NOMBRE
ESCUELAS	HENRI WALLON OVIDIO DECROLY PREESCOLAR ENRIQUE LAUBSCHER INSTITUTO COBRE DE MEXICO GYMBORE JEAN PIAGET DIURNA 124 MEXICO PRIM. AMERICA LATINA TECNOLOGICA DE MEXICO CAMPUS CUITLAHUAC
RELIGIÓN	PARROQUIA NUESTRA SEAORA DE GUADALUPE
MERCADO PÚBLICO	OBrero POPULAR
GASOLINERA	ESTACION CLAVERIA
ASISTENCIA SOCIAL	CENTRO NUEVA SANTA MARIA

RAMALES

RUTA 23 023 TACUBA PROVIDENCIA RUTA 1 001 NORTE 172 - PANTEON SAN ISIDRO MICROS
--

AGENTES REGULADORES

HOSPITALES	BOMBEROS
CLINICA CLAVERIA 720 M	CENTRAL DE BOMBEROS AZCAPOTZALCO – 3.2 KM

INCIDENTES URBANOS

EVENTO	CALLE Y NUM	COLONIA	FECHA	LESIONADOS	FALLECIDOS
PERSONA ATROPELLADA	EJE 3 CAMARONES Y PLATANALES	NUEVA SANTA MARIA	2023/02/11	1	0

PIPC REGISTRADO-VIGENTE

RIESGO	FECHA REGISTRO	VIGENCIA	ALIAS	CALLE	COLONIA	POB_FIJA	POB_FLOT
B	07/04/2021	07/04/2023	RESTAURANTE BLUE BLOOD	CAMARONES	NUEVA SANTA MARÍA	6	140
M	18/05/2021	18/05/2023	"STEREN"	AV. BIÓLOGO MAXIMINO MARTÍNEZ	SALVADOR XOCHIMANCA	363	100
M	18/06/2021	18/06/2023	ACCEL CEDIS CAMARONES	CALZADA CAMARONES	SAN SALVADOR XOCHIMANCA	150	80
M	06/07/2021	06/07/2023	PAPEL S.A.	AV. BIÓLOGO MAXIMINO MARTÍNEZ	SAN SALVADOR XOCHIMANCA	30	14
M	29/07/2021	29/07/2023	CEDIS CLAVERIA	NORTE 75	SAN SALVADOR XOCHIMANCA	43	180



PIPC REGISTRADO-VIGENTE							
RIESGO	FECHA REGISTRO	VIGENCIA	ALIAS	CALLE	COLONIA	POB_FIJA	POB_FLOT
B	14/10/2021	14/10/2023	RESTAURANTE ASADO DON ABEL	EJE 3 NORTE - CALZ. CAMARONES	SAN SALVADOR XOCHIMANCA	140	8
A	19/07/2022	19/07/2024	CENTRO ESCOLAR INSTITUTO LA PAZ S.C.	AV. PLAN DE SAN LUIS	NUEVA SANTA MARIA	850	15
M	29/09/2022	29/09/2024	HOTEL Y VILLAS PANAMA	AV. CUITLAHUAC	OBRERO POPULAR	64	15
A	19/10/2022	19/10/2024	UNITEC CAMPUS CUITLÁHUAC	NORTE 67	SAN SALVADOR XOCHIMANCA	721	100
A	25/10/2022	25/10/2024	COLEGIO TRILINGUE PEDRO MARÍA ANAYA	PLATANALES	NUEVA SANTA MARIA	161	15
A	03/11/2022	03/11/2024	- PLANTEL CAMARONES	CALZADA CAMARONES	OBRERO POPULAR	37	80
M	01/12/2022	01/12/2024	PABILOS COMERCIALES MEXICANOS	PONIENTE 44	SAN SALVADOR XOCHIMANCA	29	2

REVISIONES TECNICAS					
SOLICITUD	TIPO DE IN	CALLE Y NO	COLONIA	REVISIÓN	ESTATUS
OPINION TECNICA	ESTABLECIMIENTO MERCANTIL RODANTE	BIOLOGO MAXIMINO MARTINEZ	OBRERO POPULAR	13/02/2023	VIABLE

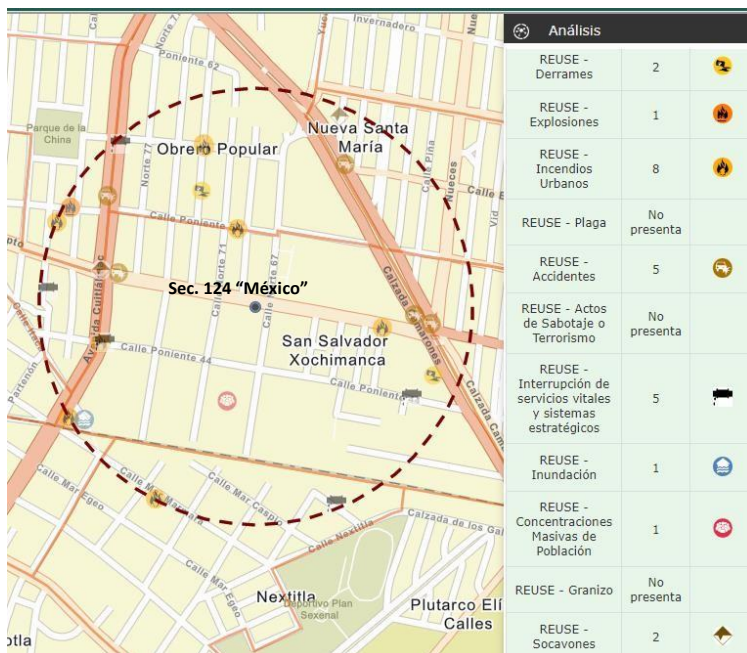

ANÁLISIS EN EL ATLAS DE RIESGOS DE LA CIUDAD DE MÉXICO- ZONIFICACIÓN GEOTÉCNICA

ZONA II. TRANSICIÓN.

EN LA QUE LOS DEPÓSITOS PROFUNDOS SE ENCUENTRAN A 20 M DE PROFUNDIDAD, O MENOS, Y QUE ESTÁ CONSTITUIDA PREDOMINANTEMENTE POR ESTRATOS ARENOSOS Y LIMO ARENOSOS INTERCALADOS CON CAPAS DE ARCILLA LACUSTRE; EL ESPESOR DE ÉSTAS ES VARIABLE ENTRE DECENAS DE CENTÍMETROS Y POCOS METROS.