CENTRO NACIONAL DE PREVENCIÓN DE DESASTRES

BOLETÍN INFORMATIVO BIBLIOTECA

SEPTIEMBRE, 2022

SEGURIDAD
SECRETARÍA DE SEGURIDAD Y PROTECCIÓN CIUDADANA

CNPC
COORDINACIÓN NACIONAL DE PROTECCIÓN CIVIL

CENAPRED
CENTRO NACIONAL DE PREVENCIÓN DE DESASTRES

CONTENIDO

1. Nuevos títulos

1.1 Estrategia local de acción climática 2021-2050 programa de acción climática de la Ciudad de México 2021-2030.

1.2 Daños causados por huracanes a los arrecifes de coral en el Caribe y su correlación con las características de los huracanes y los arrecifes.

1.3 Reconstrucción de tormentas.

1.4 Guía para actuar antes, durante el alertamiento y después de un sismo.

1.5 Cuando la tierra se movió en México.

1.6 Protege a tu familia de... terremotos y tsunamis.

1.7 ¿Qué es la escala de magnitud Richter?.

1.8 Cuidándonos uno al otro: consejos para la familia después de un terremoto.

2. Préstamo interbibliotecario

3. Fuentes de información en línea

Efeméride del mes

16 de septiembre, Aniversario del inicio de la Independencia de México.

Nuevos títulos

El objetivo específico de la Estrategia es presentar la visión, objetivos, los ejes y las líneas de acción de la Ciudad de México en materia de cambio climático durante el periodo 2021-2050. Visualiza el futuro de la ciudad en 8 ejes estratégicos y 23 líneas de acción, que se articulan para responder a la emergencia climática actual y construir un futuro cero emisiones y resiliente a los impactos del cambio climático a mediados del siglo.

Secretaría del Medio Ambiente de la Ciudad de México

Año: 2021

Disponible en PDF y en línea

https://bit.ly/3CEpw7R

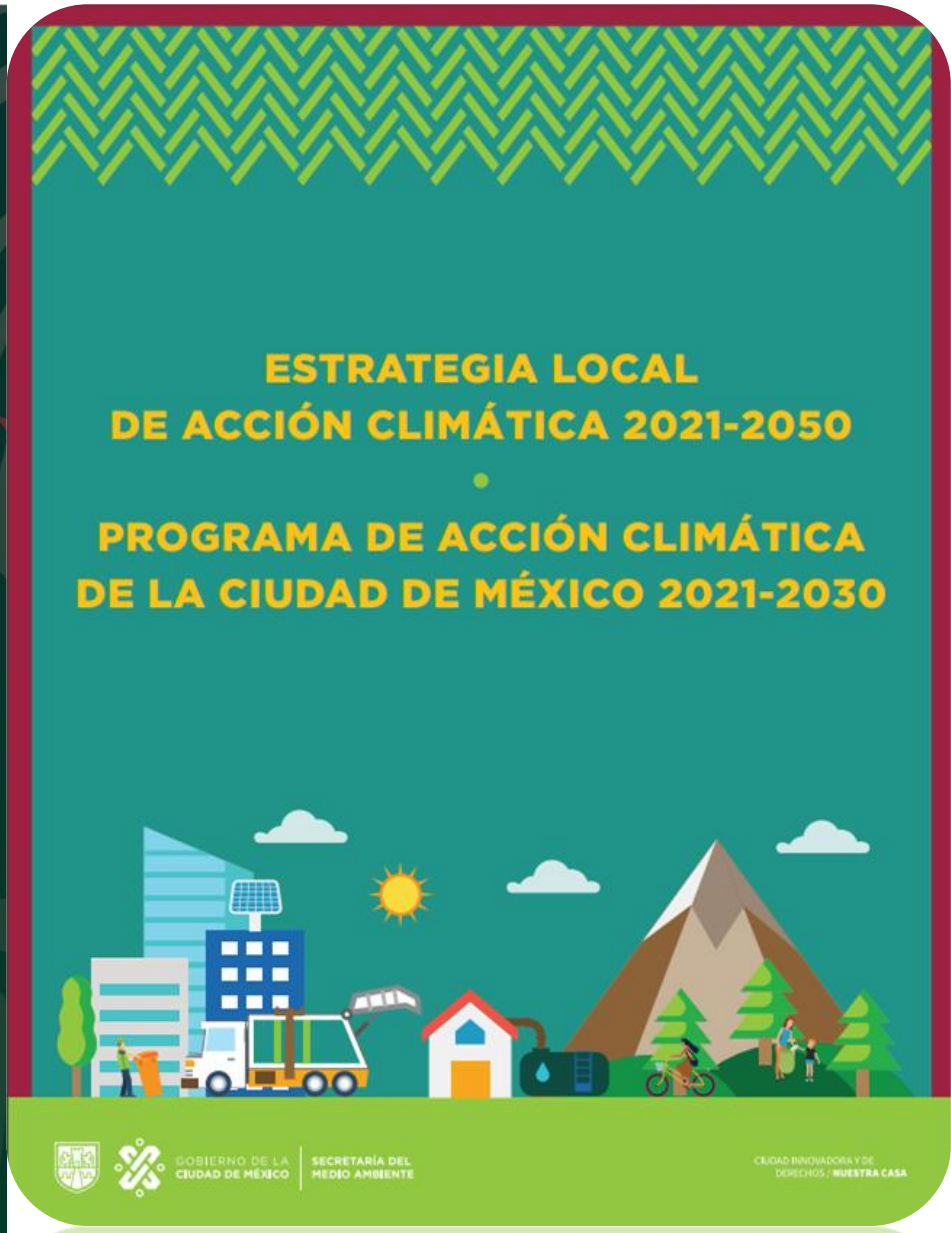

Nuevos títulos

Los huracanes son fenómenos que destruyen colonias de coral; los corales no se han podido recuperar de tales daños debido a las condiciones actuales que dificultan la regeneración de los arrecifes. El Caribe es impactado por 6.2 huracanes por año en promedio. Los huracanes de alta intensidad ocasionan un declive abrupto de la cobertura de coral vivo, entre 15% hasta 60%; los sitios afectados no muestran recuperación de la cobertura durante los 8 años posteriores, periodo promedio de retorno de un huracán.

Iniciativa Mesoamericana de Rescate de Arrecifes

Año: 2020

Disponible en PDF y en línea

https://bit.ly/3CEsgIF

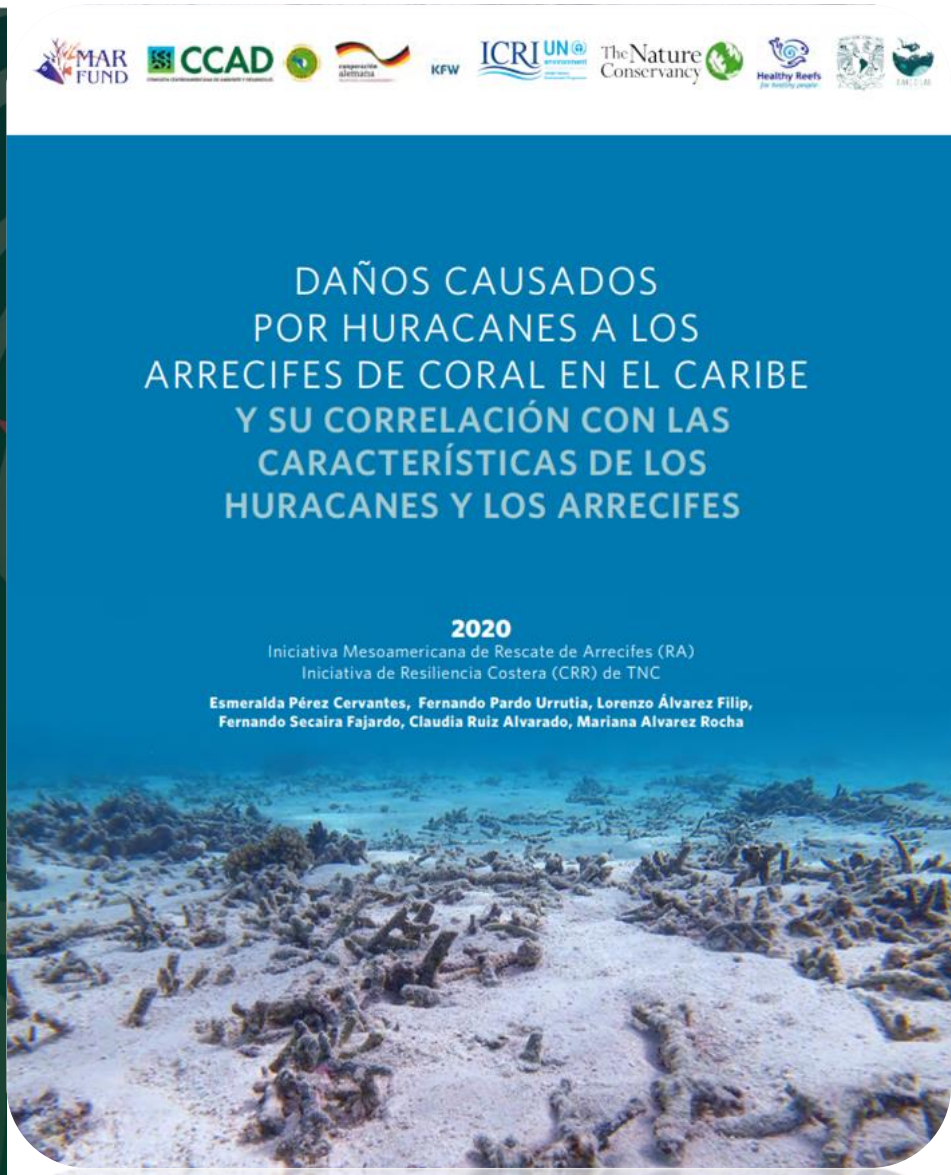

Nuevos títulos

La reconstrucción después de cualquier gran tormenta es un desafío formidable. La base principal de cualquier esfuerzo de reconstrucción debe ser la “reconstrucción inteligente”, asegurando que los fondos para la reconstrucción maximicen la implantación de tecnologías para mitigar futuras interrupciones de energía, salvar vidas y proteger la propiedad.

US National Electrical Manufacturers Association

Año: 2017

Disponible en PDF y en línea

https://bit.ly/3wJaN86

Nuevos títulos

La presente guía es elaborada por la Secretaría de Gestión Integral de Riesgos y Protección Civil de la Ciudad de México va dirigida a todos los miembros de las familias y contiene información muy puntual acerca de cómo debemos actuar en caso de presentarse un sismo así como algunas medidas preventivas que la ciudadanía puede tomar en cuenta para estar mejor preparados ante la presencia de un fenómeno así.

Secretaría de Gestión Integral de Riesgos y Protección Civil de la Ciudad de México.

Año: 2021

Disponible en PDF y en línea

https://bit.ly/3Axr7tt

Nuevos títulos

Este documento es una adaptación de la versión editada por la Escuela de Psicología de Chile, la cual fue elaborada a raíz del sismo del 27 de febrero de 2010 en aquel país con el objetivo de apoyar a los adultos a explicar a los niños lo sucedido y llevar de mejor manea los posibles efectos.

Universidad Autónoma de Campeche

Año: 2006

Disponible en PDF y en línea

https://bit.ly/3e7IART

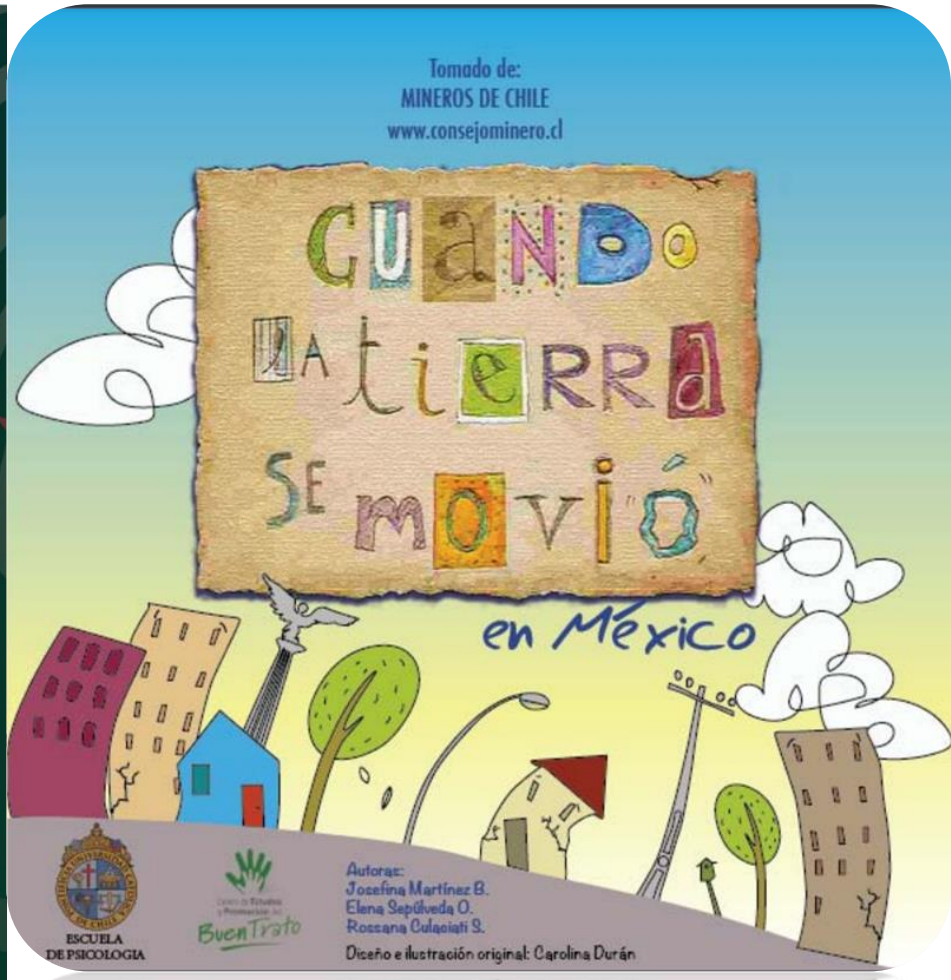

Nuevos títulos

Un sismo o terremoto es un temblor de tierra, que puede durar varios segundos, y a menudo viene acompañado de un ruido sordo y profundo. También se les conoce como "movimientos telúricos." Estos temblores son provocados por la liberación de grandes cantidades de energía en el interior del planeta, a profundidades que varían desde unos pocos kilómetros, hasta 600 y más, en este documento se realiza una análisis de algunos de los elementos más relevantes de este fenómeno natural.

Manuel A. Iturralde Vinent

Año: 2013

Disponible en PDF y en línea

https://bit.ly/2JRh8oi

Nuevos títulos

La magnitud de un terremoto es la medida de la energía que se libera en el interior de la Tierra y genera los movimientos telúricos, en este folleto se realiza un recuento de los aspectos más relevantes sobre la escala de magnitud Richter.

Manuel A. Iturralde Vinent.

Año: 2013

Disponible en PDF y en línea

https://bit.ly/3Q0mE8C

Nuevos títulos

Después de un terremoto, los niños necesitan sentirse protegidos, es por ello que esta guía para la familia pretende ayudar a los padres ofreciendo consejos y actividades que pueden hacer juntos y brindar consuelo y seguridad a sus hijos.

Sesame Street in Communities

Año: 2021

Disponible en PDF y en línea

https://bit.ly/3ebYwSU

Cuidándonos uno al otro

CONSEJOS PARA LAS FAMILIAS DESPUÉS DE UN TERREMOTO

Unidos con las familias y la comunidad

SESAME STREET PSEG

Guía para la familia: Terremoto

ASESORES

- American Red Cross Scientific Advisory Council
- Angela D. Mickalide, PhD, MCHES, Emergency Medical Services for Children National Resource Center, Children's National Health System
- Child Mind Institute's Stress and Resilience Program
- Myla Harrison, MD, MPH, Medical Director, Bureau of Children, Youth and Families, NYC Department of Mental Health & Hygiene

sesamestreet.org/emergencies
pseg.com/sesamestreet

©/TM 2014 Sesame Workshop. Todos los derechos reservados.

Préstamo Interbibliotecario

Si formas parte de la comunidad del CENAPRED, recuerda que puedes solicitar libros de la biblioteca de la Universidad Anáhuac, a través de nuestro convenio de préstamo interbibliotecario

https://www.anahuac.mx

Fuentes de información en línea

¿Sabías que desde la Biblioteca del CENAPRED puedes conocer la base de datos del *SciELO Scientific Electronic Library Online*?

¡Consúltala!

www.scielo.org/

SciELO

Scientific Electronic Library Online

Más información
sobre los servicios:

https://bit.ly/3EacuNv

Tel. 5511036000 ext. 72039

Correo: biblioteca@cenapred.unam.mx

Horario de atención: De 09:00 a 18:00 horas
Lunes a viernes

CENAPRED
CENTRO NACIONAL DE
PREVENCIÓN DE DESASTRES

Centro Nacional de Prevención de Desastres

Av. Delfín Madrigal núm. 665,
Col. Pedregal de Santo Domingo,
Coyoacán,
Ciudad de México, C.P. 04360

www.gob.mx/cenapred