



Mercado Azcapotzalco

Para consultar información relacionada con tu colonia Ingresa al siguiente QR



<https://azcapotzalco.cdmx.gob.mx/proteccion-civil/>

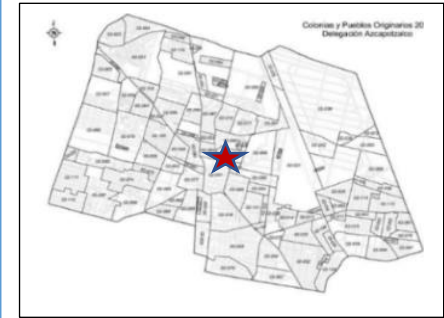

Mercado Azcapotzalco

12 de septiembre del 2023

Recorrido de la alcaldesa Maestra Margarita Saldaña Hernández.

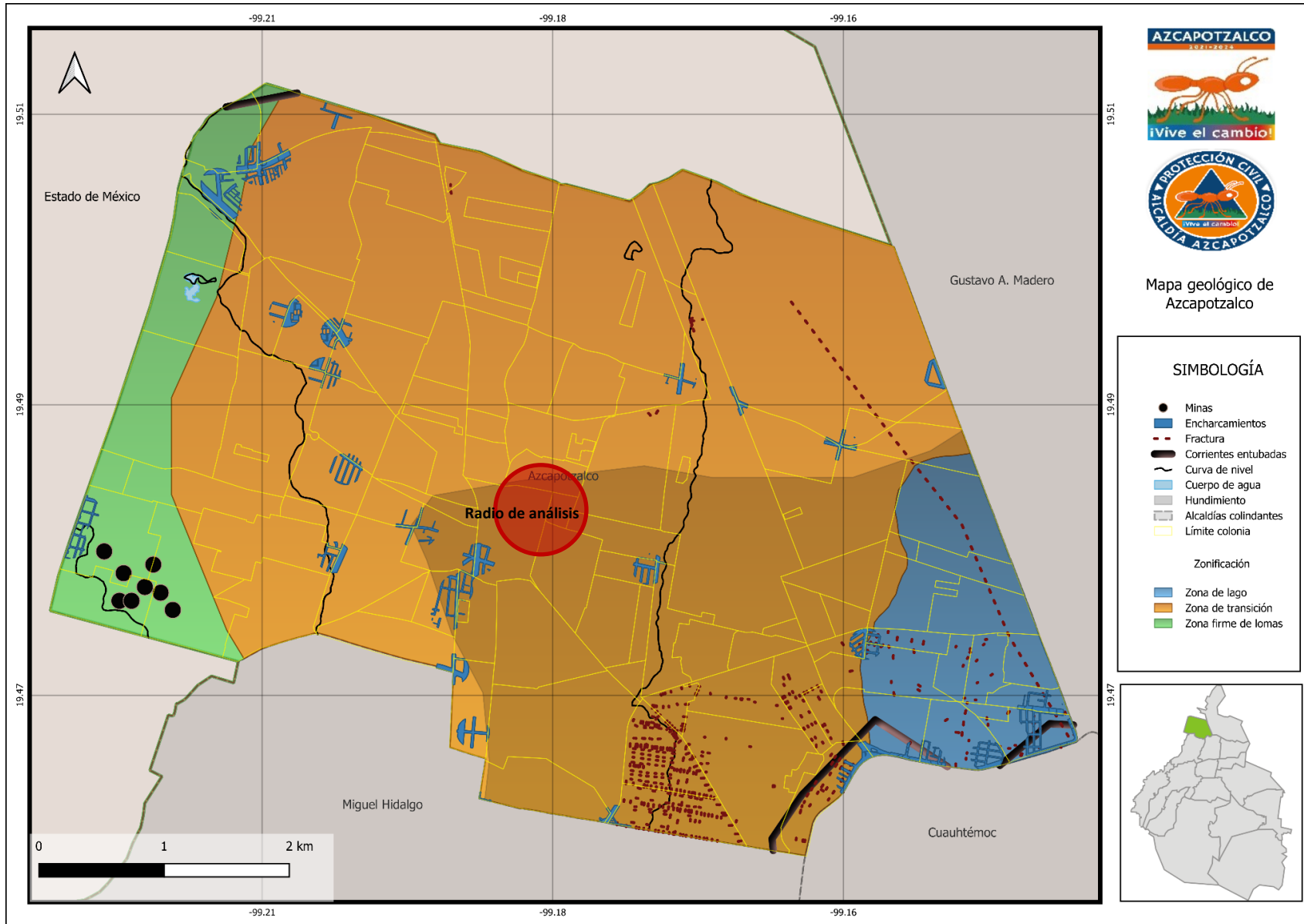

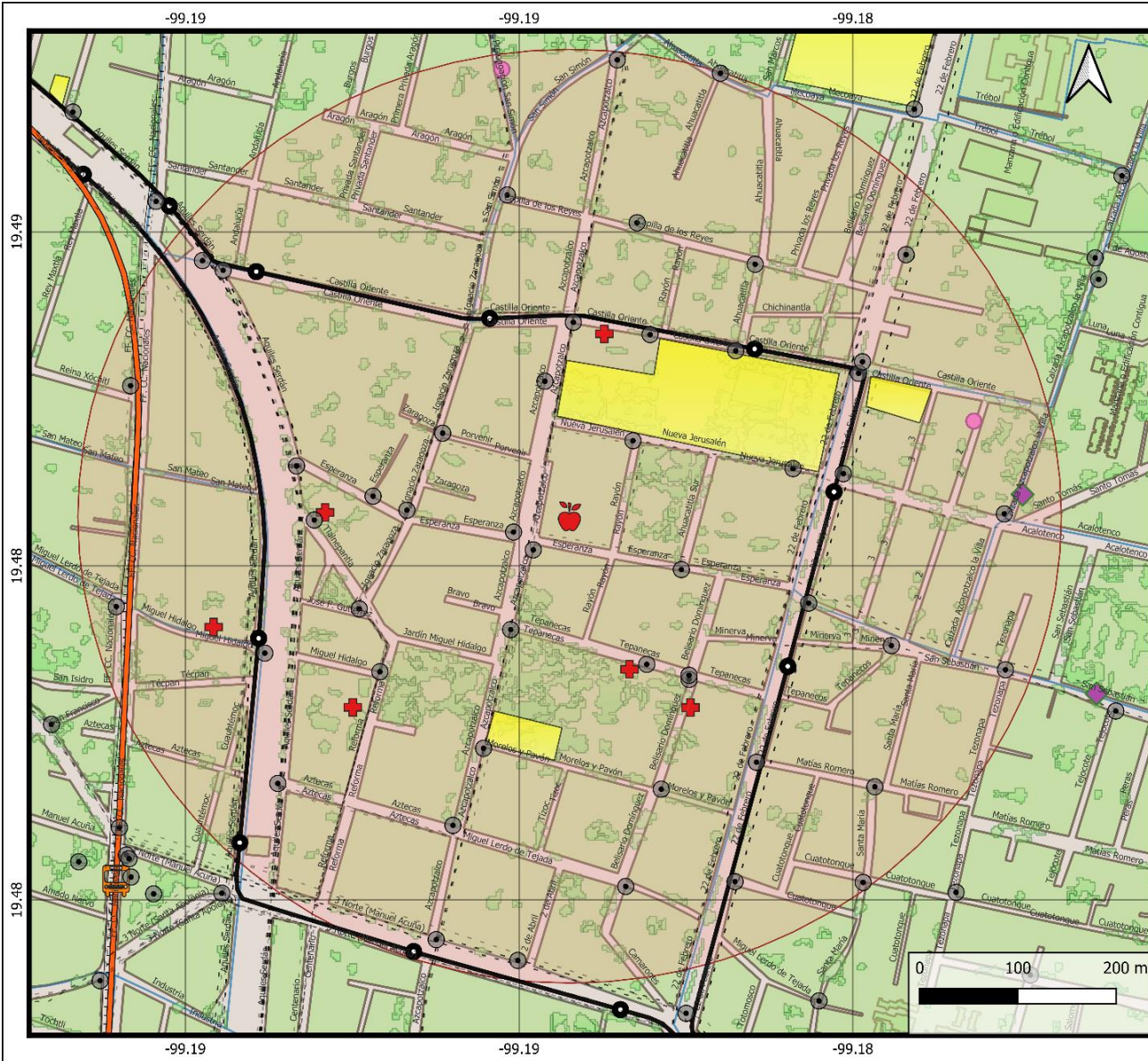

Mercado Azcapotzalco

Análisis en radio de 500 metros

- SIMBOLOGÍA**
- Postes c5
 - Estancia infantil
 - ◆ Asistencia social
 - ✚ Salud
 - Rutas y ramales
 - 🚋 Metro
 - STC Líneas 7 Rosario-B. del Muerto
 - STE Trolebus - parada
 - STE trolebus - ruta
 - Edificio público
 - Limite colonia
 - División manzanas



Mapa Infraestructura y Equipamiento

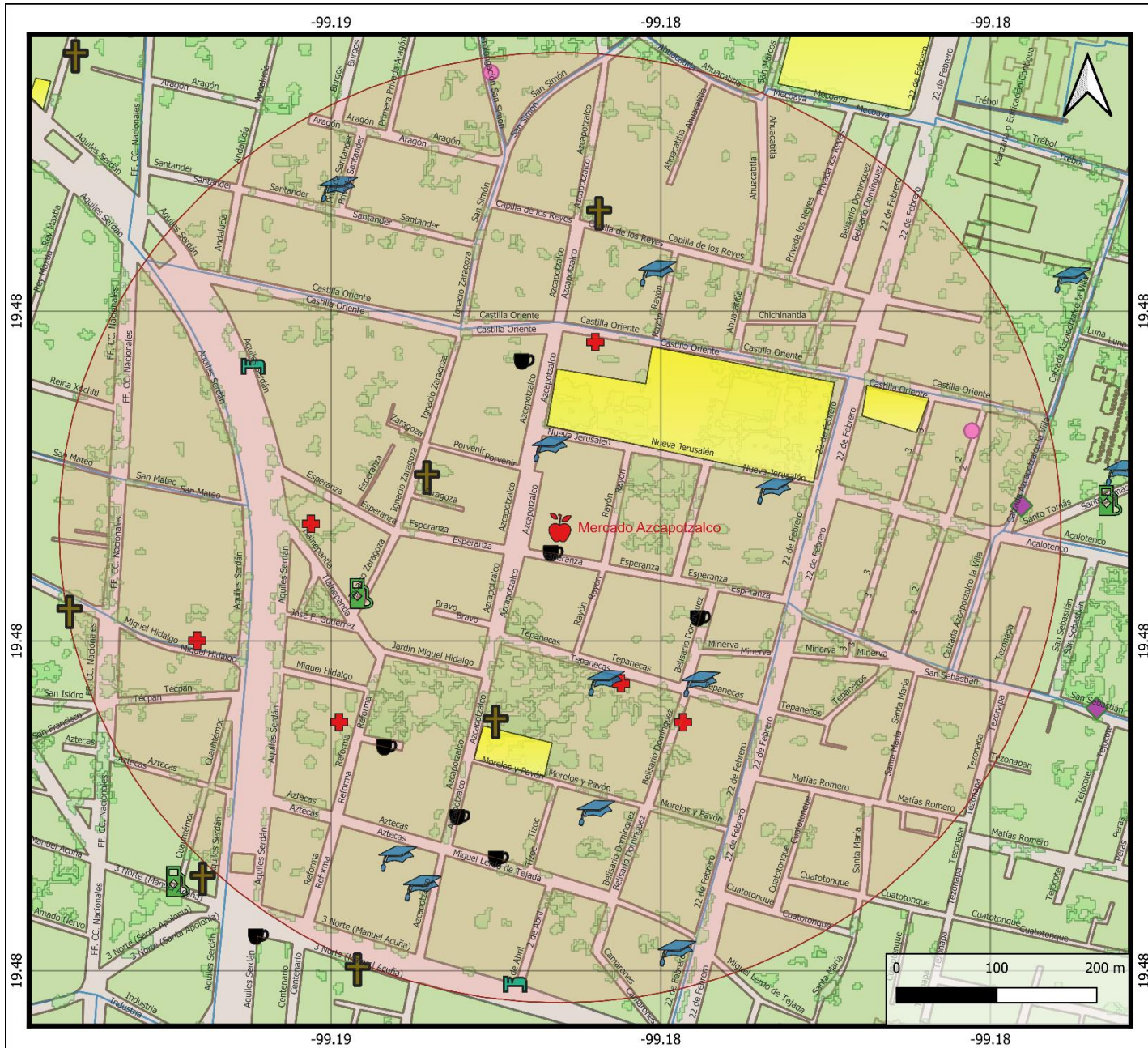

Mercado Azcapotzalco

Análisis en radio de 500 metros

SIMBOLOGÍA

- Escuelas
- Religión
- Mercado
- Asistencia social
- Deportivo
- Salud
- Hotel
- Gasolinera
- Restaurante
- División manzanas
- Límite colonia
- Estancia infantil



Mapa Riesgos y Vulnerabilidades

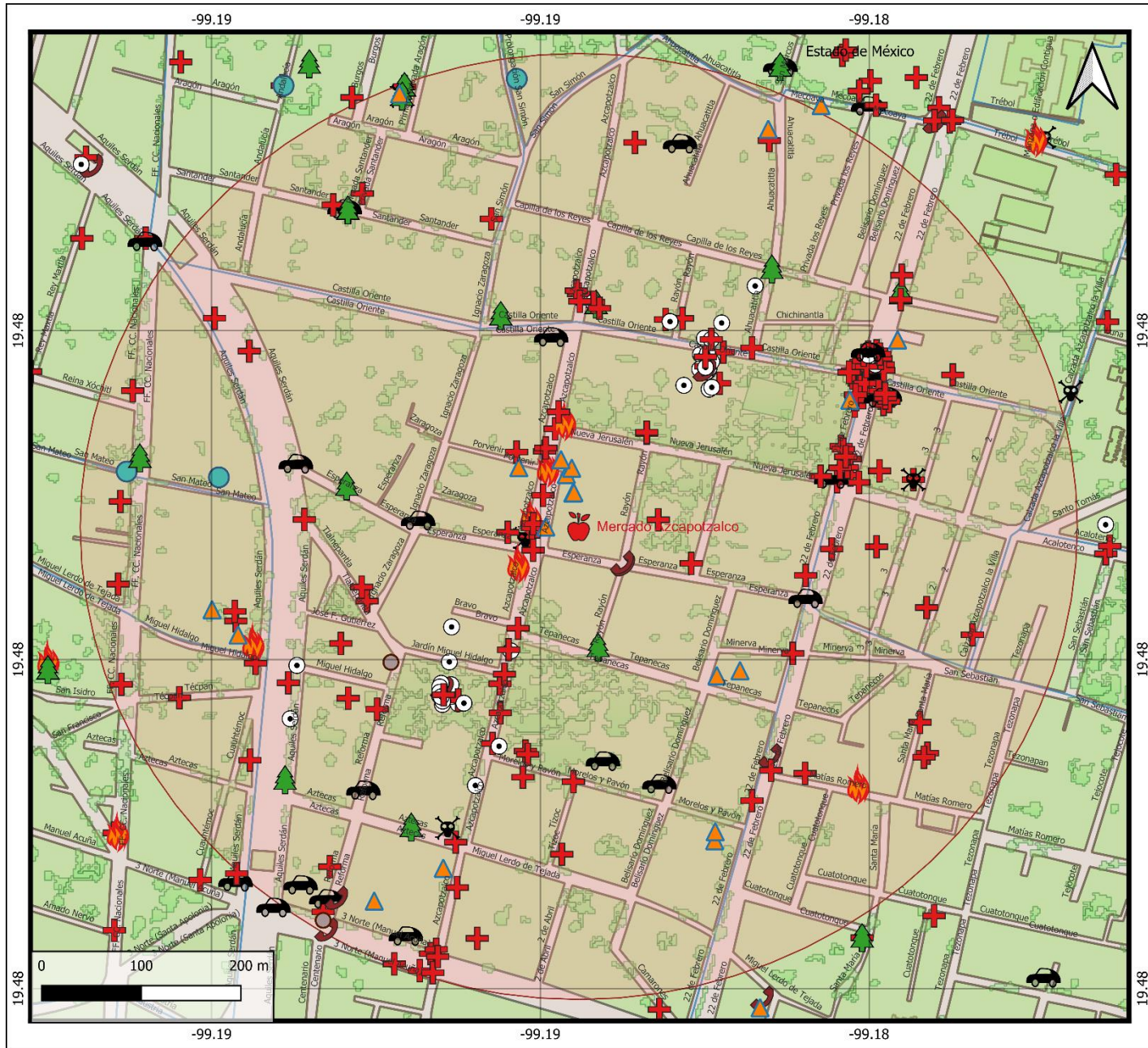

Mercado Azcapotzalco

- Análisis en radio de 500 metros
- Simbología
 - ▲ Revisión técnica
 - Incidentes urbanos
 - Baches/coladeras
 - 🚗 Choque vehicular
 - ✚ Clínico
 - Encharcamientos
 - ⊙ Evento masivo
 - 🌳 Flora / fauna
 - ☠ Fuga/derrame
 - 🔥 Incendio/explosión
 - 🚗 Urbano
 - Límite colonia
 - División manzanas



Mapa Reportes Protección Civil

RIESGOS Y VULNERABILIDADES EN UN RADIO DE 500 METROS		
INMUEBLE	NOMBRE DEL SERVICIO	
ESCUELAS	COLEGIO AZCAPOTZALCO MARTIRES DE LA LIBERTAD VICENTE ALCARAZ DIURNA 54 REPUBLICA DE BOLIVIA SANTA TERESITA	CENTRO DE CAPACITACION PARA EL TRABAJO IND No 155 (CECATI) ESC TECNICA DE ENFERMERIA DEL HOSP DE LA DIVINA PROVIDENCIA COLEGIO DE MATEMATICAS DE AZCAPOTZALCO COLEGIO SIMON BOLIVAR DE AZCAPOTZALCO CENTRO EDUCATIVO AMARU
RELIGIÓN	CAPILLA DE LOS SANTOS REYES UNIVERSAL DE CRISTO UNIVERSAL DEL REINO DE DIOS	PARROQUIA DE SAN SIMON Y SAN JUDAS TADEO PARROQUIA DE LOS SANTOS APOSTOLES FELIPE Y SANTIAGO CAPILLA DE LA INMACULADA CONCEPCION
EDIFICIO PÚBLICO	EDIFICIO ALCALDÍA AZCAPOTZALCO JUZGADO CIVICO 2 Y 4 CASA DE LA CULTURA	
ASISTENCIA SOCIAL	CENTRO FLAYMAR	
HOTEL	PROMOTORA PLAZA DEL REY	
RESTAURANTES	FONDAS, RESTAURANTES, BARES	
GASOLINERÍAS	SERVICIO EL ZACATITO DE AZCAPO SA DE CV	
SALUD	CLINICA DE MEDICINA FAMILIAR AZCAPOTZALCO ISSSTE CLINICA NUESTRA SEÑORA DEL CARMEN CSBF CLINICA 13 IMSS	HOSPITAL DE LA DIVINA PROVIDENCIA URGENCIAS HOSPITAL DIVINA PROVIDENCIA

RUTAS DE TRANSPORTE TERRESTRE CERCANAS				
RUTA 23 023 SAN PEDRO XALPA AZCAPOTZALCO, PANTACO VALLEJO POLITECNICO - AZCAPOTZALCO	RUTA 23 023 POPOTLA - UNIDAD CTM - EL ROSARIO 2 RUTA 3 003 LA VILLA - PRESIDENTE MADERO			
STC METRO				
LÍNEA 7	El Rosario - Barranca del Muerto			
STE TROLEBÚS				
RUTA Metro El Rosario - Metro Boulevard Puerto Aéreo	Andalucía Zaragoza	Ahuacatitla Nueva Jerusalén	Minerva Av. Azcapotzalco	Camarones Hidalgo

DISTANCIAS A HOSPITAL Y BOMBEROS	
HOSPITALES	BOMBEROS
HOSPITAL PEDIATRICO AZCAPOTZALCO – 20 M	CENTRAL DE BOMBEROS AZCAPOTZALCO – 300 M

REVISIONES TECNICAS REALIZADAS EN UN RADIO DE 500 METROS EN 2023						
INMUEBLE	CALLE	COLONIA	FECHA REVISION	RIESGO	AFECTACIONES	MOTIVO
MERCADO PUBLICO	AZCAPOTZALCO S/N	CENTRO AZCAPOTZALCO	13/01/2023	BAJO		
MERCADO PUBLICO	ESPERANZA S/N	AZCAPOTZALCO CENTRO	20/01/2023	BAJO		
UNIDAD HABITACIONAL	22 DE FEBRERO	AZCAPOTZALCO CENTRO	24/01/2023	MEDIO		
VIVIENDA	1A PRIVADA DE LOS REYES	BARRIO DE LOS REYES	16/02/2023	MEDIO		
UNIDAD HABITACIONAL	AHUACATITLA	BARRIO DE LOS REYES	27/02/2023	MEDIO		
VIVIENDA	1ra PRIVADA DE ARAGON	NUEVO SAN RAFAEL	07/03/2023	MEDIO		
UNIDAD HABITACIONAL	MIGUEL HIDALGO	SAN MATEO (BARRIO)	27/03/2023	MEDIO	FUGAS DE AGUA	FALTA DE MANTENIMIENTO
VIVENDA	PORVENIR	AZCAPOTZALCO CENTRO	02/04/2023	ALTO	VIVIENDA DAÑADA	INCENDIO
UNIDAD HABITACIONAL	22 DE FEBRERO	BARRIO DE LOS REYES	06/04/2023	MEDIO	SOCAVON	HUNDIMIENTO
MERCADO PUBLICO	AZCAPOTZALCO S/N	AZCAPOTZALCO CENTRO	12/04/2023	BAJO	SUSTITUCIÓN DE PISO Y DE CORTINA METALICA.	REMOELACION
DEPARTAMENTO	AV.22 DE FEBRERO	CENTRO DE AZCAPOTZALCO	28/04/2023	BAJO	FALTA DE MANTENIMIENTO GENERAL	REVISION ESTRUCTURAL
CASA HABITACION	HIDALGO	SAN MATEO	28/04/2023	BAJO	FALTA DE MANTENIMIENTO GENERAL	REVISION ESTRUCTURAL
CENDI	AZCAPOTZALCO SN	AZCAPOTZALCO CENTRO	05/05/2023	INMINENTE	SIN DOCUMENTACIÓN DE PROYECTO EJECUTIVO DE CONSTRUCCION	ASESORIA DE PIPC
ESCUELA SECUNDARIA	AZCAPOTZALCO	AZCAPOTZALCO CENTRO	11/05/2023	ALTO	REUBICACION DE PUNTO DE REUNION, ARBOLES EN RIESGO, BARDAS EN RIESGO	COLOCACION DE PUNTO DE REUNION CONSTRUCCION IRREGULAR
ESCUELA PRIMARIA	TEPANECAS S/N	AZCAPOTZALCO CENTRO	16/05/2023	MEDIO	REUBICACION DE PUNTOS DE REUNION, FALLAS EN INSTALACIONES ELECTRICAS, HUMEDAD EN EDIFICIOS, ARBOL EN RIESGO	COLOCACION DE ARCOTECHO, FALTA DE MANTENIMIENTO, FALTA DE PODA HIGIENICA
UNIDAD HABITACIONAL	MANUEL ACUÑA	SAN FRANCISCO TETECALA	17/05/2023	BAJO	REVISION DE PLANTEL EDUCATIVO	REUBICACION DE PUNTO DE REUNION
MERCADO	AV. AZCAPOTZALCO	AZCAPOTZALCO	09/06/2023	BAJO		FALTA DE MANTENIMIENTO EN GENERAL
ESCUELA PRIMARIA	TEPANECOS	AZCAPOTZALCO CENTRO	16/06/2023	MEDIO	REUBICACION DE PUNTOS DE REUNION, HUMEDAD EN LOSAS	
UNIDAD HABITACIONAL	22 DE FEBRERO	AZCAPOTZALCO CENTRO	22/06/2023	BAJO		
MERCADO	AV. AZCAPOTZALCO	CENTRO DE AZCAPOTZALCO	28/06/2023	BAJO		

INCIDENTES URBANOS ATENDIDOS POR PROTECCIÓN CIVIL EN UN RADIO DE 500 METROS EN 2023						
FECHA	DESCRIPCION	DETALLES	CALLE	COLONIA	LESIONADOS	FALLECIDOS
01/01/2023	SOLICITUD DE AMBULANCIA	RIÑA	MATIAS ROMERO	SANTA MARIA MANINALCO	1	0
02/01/2023	SOLICITUD DE AMBULANCIA	RIÑA	CASTILLA ORIENTE Y 22 DE FEBRERO	DEL MAESTRO	1	0
05/01/2023	CAÍDA DE ÁRBOLES Y/O RAMAS	ÁRBOL EN RIESGO	AVENIDA AZCAPOTZALCO Y CASTILLA ORIENTE	CENTRO AZCAPOTZALCO	0	0
07/01/2023	DERRAME DE QUIMICOS EN CONTENEDOR	EXPLOSION	MATIAS ROMERO Y SANTA MARIA	SANTA MARIA MANINALCO	0	0
10/01/2023	SOLICITUD DE SERVICIOS DE SACM	FUGA DE AGUA	SAN MATEO Y FERROCARRILES NACIONALES	SAN MATEO	0	0
13/01/2023	CAÍDA DE ÁRBOLES Y/O RAMAS	ÁRBOL EN RIESGO	AZTECAS Y REFORMA	CENTRO AZCAPOTZALCO	0	0
14/01/2023	ACCIDENTES EN VEHÍCULOS PARTICULARES	CHOQUE	BELISARIO DOMINGUEZ Y MORELOS Y PAVON	CENTRO AZCAPOTZALCO	1	0
14/01/2023	FUGA EN TANQUES ESTACIONARIOS DE GAS	FUGA DE GAS	AV. ZCAPOTZALCO Y ESPERANZA	CENTRO AZCAPOTZALCO	0	0
15/01/2023	SOLICITUD DE AMBULANCIA	PERSONA INCONSCIENTE	RAYON Y JERUSALEN	CENTRO AZCAPOTZALCO	1	0
16/01/2023	CABLES CAÍDOS	CABLES CAÍDOS	ESPERANZA Y RAYON	CENTRO AZCAPOTZALCO	0	0
17/01/2023	SOLICITUD DE AMBULANCIA	LESIONADO POR GOLPES	22 DE FEBRERO Y CASTILLA ORIENTE	DEL MAESTRO	1	0
20/01/2023	SOLICITUD DE AMBULANCIA	ATROPELLADO	JERUSALEN S/N	CENTRO AZCAPOTZALCO	2	0
21/01/2023	SOLICITUD DE BOMBEROS	OLOR A GAS	MATIAS ROMERO Y 22 DE FEBRERO	SANTA MARIA MANINALCO	0	0
21/01/2023	CAÍDA DE ÁRBOLES Y/O RAMAS	ÁRBOL CAÍDO	CAPILLA DE LOS REYES Y 22 DE FEBRERO	LOS REYES	0	0
21/01/2023	SOLICITUD DE AMBULANCIA	LESIONADO POR GOLPES	22 DE FEBRERO Y CASTILLA ORIENTE	DEL MAESTRO	1	0
22/01/2023	SOLICITUD DE AMBULANCIA	LESIONADO POR GOLPES	22 DE FEBRERO Y CASTILLA ORIENTE	DEL MAESTRO	1	0
22/01/2023	SOLICITUD DE AMBULANCIA	PERSONA INCONSCIENTE	MIGUEL LERDO DE TEJADA	SAN FRANCISCO TETECALA	1	0
23/01/2023	FUGA EN TANQUES ESTACIONARIOS DE GAS L.P.	FUGA DE GAS	HACIENDA DEL ROSARIO	EX HACIENDA DEL ROSARIO	0	0
23/01/2023	SOLICITUD DE AMBULANCIA	PERSONA INCONSCIENTE	LUCIO BLANCO	SAN JUAN TLIHUACA	1	1
28/01/2023	EVENTO MASIVO	VILLA DE NAVIDAD	AV AZCAPOTZALCO Y MIGUEL HIDALGO	CENTRO AZCAPOTZALCO	0	0
30/01/2023	SOLICITUD DE AMBULANCIA	PERSONA INCONSCIENTE	16 DE SEPTIEMBRE Y AVENIDA AZCAPOTZALCO	CENTRO AZCAPOTZALCO	1	0
01/02/2023	SOLICITUD DE AMBULANCIA	PERSONA INCONSCIENTE	22 DE FEBRERO Y CASTILLA ORIENTE	DEL MAESTRO	1	0
02/02/2023	SOLICITUD DE AMBULANCIA	ATROPELLADO	22 DE FEBRERO Y CAPILLA DE LOS REYES	LOS REYES	1	0
04/02/2023	SOLICITUD DE AMBULANCIA	CHOQUE	CASTILLA ORIENTE Y 22 DE FEBRERO	CENTRO AZCAPOTZALCO	1	0
07/02/2023	SOLICITUD DE AMBULANCIA	PERSONA INCONSCIENTE	AQUILES SERDAN Y TECPAN	SAN FRANCISCO TETECALA	1	0
09/02/2023	SOLICITUD DE AMBULANCIA	CHOQUE	22 DE FEBRERO Y ESPERANZA	CENTRO AZCAPOTZALCO	1	0
09/02/2023	SOLICITUD DE AMBULANCIA	PERSONA POR INFARTO	22 DE FEBRERO Y CASTILLA ORIENTE	CENTRO AZCAPOTZALCO	1	0
16/02/2023	INCENDIO EN PUESTO SEMIFIJO	INCENDIO	ESPERANZA	AZCAPOTZALCO CENTRO	1	0
18/02/2023	SOLICITUD DE AMBULANCIA	CAÍDA A NIVEL DE PISO	AV. AZCAPOTZALCO	AZCAPOTZALCO CENTRO	1	0
22/02/2023	INTOXICADOS	INTOXICACIÓN	22 DE FEBRERO	DEL MAESTRO	1	0
24/02/2023	EVENTO MASIVO	CEREMONIA DE LA BANDERA	CASTILLAS ORIENTE S/N	AZCAPOTZALCO CENTRO	0	0
24/02/2023	SOLICITUD DE AMBULANCIA	CAÍDA A NIVEL DE PISO	AV. AZCAPOTZALCO	AZCAPOTZALCO CENTRO	1	0
26/02/2023	SOLICITUD DE AMBULANCIA	LESIONADO POR GOLPES	SANTA MARIA MANINALCO	SANTA MARIA MANINALCO	0	1
26/02/2023	SOLICITUD DE AMBULANCIA	CAÍDA A NIVEL DE PISO	AV. AZCAPOTZALCO	AZCAPOTZALCO CENTRO	1	0
02/03/2023	CAÍDA DE ÁRBOLES Y/O RAMAS	ÁRBOL EN RIESGO	PRIMERA PRIVADA DE ARAGON	SAN RAFAEL	0	0
03/03/2023	CAÍDA DE ÁRBOLES Y/O RAMAS	ÁRBOL EN RIESGO	PRIMERA PRIVADA DE ARAGON	SAN RAFAEL	0	0
04/03/2023	SOLICITUD DE AMBULANCIA	VALORACIÓN MÉDICA	22 DE FEBRERO Y CASTILLA ORIENTE	CENTRO AZCAPOTZALCO	1	0
04/03/2023	SOLICITUD DE AMBULANCIA	LESIONADO POR GOLPES	22 DE FEBRERO Y CASTILLA ORIENTE	DEL MAESTRO	1	0
05/03/2023	SOLICITUD DE AMBULANCIA	LESIONADO POR GOLPES	22 DE FEBRERO Y CASTILLA ORIENTE	SAN MARCOS	1	0

Alcaldía Azcapotzalco
Dirección Ejecutiva de la Unidad de Gestión Integral de Riesgos y
Protección Civil



INCIDENTES URBANOS ATENDIDOS POR PROTECCIÓN CIVIL EN UN RADIO DE 500 METROS EN 2023

FECHA	DESCRIPCION	DETALLES	CALLE	COLONIA	LESIONADOS	FALLECIDOS
07/03/2023	FUGA EN CILINDROS PORTÁTILES DE GAS L.P.	FUGA DE GAS	JERUSALEN Y CALLE 3	DEL MAESTRO	0	0
07/03/2023	SOLICITUD DE AMBULANCIA	VALORACIÓN MÉDICA	22 DE FEBRERO Y CASTILLA ORIENTE	DEL MAESTRO	1	0
09/03/2023	ACCIDENTES EN VEHÍCULOS PARTICULARES	CHOQUE	SANTANDER Y PRIVADA DE SANTANDER	SAN RAFAEL	1	0
10/03/2023	CAÍDA DE ÁRBOLES Y/O RAMAS	ÁRBOL EN RIESGO	AHUACATITLA Y CAPILLA DE LOS REYES	BARRIO LOS REYES	0	0
13/03/2023	CAÍDA DE ÁRBOLES Y/O RAMAS	ÁRBOL EN RIESGO	ESPERANZA Y ZARAGOZA	CENTRO AZCAPOTZALCO	0	0
13/03/2023	SOLICITUD DE AMBULANCIA	PERSONA INCONSCIENTE	CALLE 3 Y CALZ SAN SEBASTIAN	DEL MAESTRO	1	1
16/03/2023	SOLICITUD DE AMBULANCIA	PERSONA INCONSCIENTE	CASTILLA ORIENTE Y AVENIDA AZCAPOTZALCO	CENTRO AZCAPOTZALCO	1	0
17/03/2023	EVENTO MASIVO	EVENTO JARDIN HIDALGO	AVENIDA AZCAPOTZALCO Y JARDIN MIGUEL HIDALGO	CENTRO AZCAPOTZALCO	0	0
18/03/2023	EVENTO MASIVO	EVENTO AZCAROCKZALCO	AVENIDA AZCAPOTZALCO Y JARDIN MIGUEL HIDALGO	CENTRO AZCAPOTZALCO	0	0
19/03/2023	SOLICITUD DE AMBULANCIA	LESIONADO POR GOLPES	22 DE FEBRERO Y CASTILLA ORIENTE	DEL MAESTRO	1	0
21/03/2023	ACCIDENTES EN MOTOCICLETA O BICICLETA	DERRAPADO DE MOTOCICLETA	CASTILLA ORIENTE	LOS REYES	2	0
25/03/2023	SOLICITUD DE AMBULANCIA	VALORACIÓN MÉDICA	CASTILLA ORIENTE Y RAYON	CENTRO AZCAPOTZALCO	1	0
30/03/2023	SOLICITUD DE AMBULANCIA	ATROPELLADO	SAN SEBASTIAN Y 22 DE FEBRERO	DEL MAESTRO	1	0
30/03/2023	SOLICITUD DE AMBULANCIA	ATROPELLADO	AVENIDA AZCAPOTZALCO Y ESPERANZA	CENTRO AZCAPOTZALCO	2	0
31/03/2023	EVENTO MASIVO	EVENTO MACRO FERIA DEL EMPLEO	AVENIDA AZCAPOTZALCO Y JARDIN MIGUEL HIDALGO	CENTRO AZCAPOTZALCO	0	0
01/04/2023	INCENDIO DE CASAS HABITACION	INCENDIO EN CASA HABITACIÓN	PORVENIR Y AZCAPOTZALCO	CENTRO AZCAPOTZALCO	0	0
04/04/2023	SOLICITUD DE AMBULANCIA	VALORACIÓN MÉDICA	22 DE FEBRERO Y CASTILLA ORIENTE	DEL MAESTRO	1	0
04/04/2023	SOLICITUD DE AMBULANCIA	VALORACIÓN MÉDICA	22 DE FEBRERO Y JERUSALEN	CENTRO AZCAPOTZALCO	1	0
06/04/2023	SOLICITUD DE SERVICIOS DE SACM	FUGA DE AGUA	SAN SIMON	SAN RAFAEL	0	0
07/04/2023	SOLICITUD DE AMBULANCIA	VALORACIÓN MÉDICA	REFORMA Y MIGUEL HIDALGO	CENTRO AZCAPOTZALCO	1	0
08/04/2023	ACCIDENTES EN VEHÍCULOS PARTICULARES	MOTOCICLISTA ACCIDENTADO	22 DE FEBRERO Y CASTILLA ORIENTE	DEL MAESTRO	1	0
12/04/2023	SOLICITUD DE AMBULANCIA	VALORACIÓN MÉDICA	CASTILLA ORIENTE Y RAYON	CENTRO AZCAPOTZALCO	1	0
13/04/2023	SOLICITUD DE AMBULANCIA	VALORACIÓN MÉDICA	CASTILLA ORIENTE Y 22 DE FEBRERO	DEL MAESTRO	1	0
14/04/2023	SOLICITUD DE AMBULANCIA	VALORACIÓN MÉDICA	MIGUEL HIDALGO	CENTRO AZCAPOTZALCO	1	0
15/04/2023	SOLICITUD DE AMBULANCIA	CAÍDA A NIVEL DE PISO	TIZOC Y MORELOS	CENTRO AZCAPOTZALCO	1	0
15/04/2023	ACCIDENTES EN VEHÍCULOS PARTICULARES	ACCIDENTE VEHICULAR	AQUILES SERDAN Y ESPERANZA	CENTRO AZCAPOTZALCO	2	0
19/04/2023	SIMULACRO	SIMULACRO NACIONAL	CASTILLA ORIENTE Y RAYON	CENTRO AZCAPOTZALCO	0	0
21/04/2023	EVENTO MASIVO	EVENTO MACRO FERIA DEL EMPLEO	AZCAPOTZALCO Y JARDIN MIGUEL HIDALGO	CENTRO AZCAPOTZALCO	0	0
21/04/2023	SOLICITUD DE AMBULANCIA	CAÍDA A NIVEL DE PISO	AZCAPOTZALCO Y JARDIN MIGUEL HIDALGO	CENTRO AZCAPOTZALCO	1	0
22/04/2023	EVENTO MASIVO	EVENTO CAMINATA CON MASCOTA	CASTILLA ORIENTE Y RAYON	CENTRO AZCAPOTZALCO	0	0
22/04/2023	SOLICITUD DE AMBULANCIA	LESIONADO POR ARMA BLANCA	22 DE FEBRERO Y CASTILLA ORIENTE	DEL MAESTRO	1	0
25/04/2023	SOLICITUD DE AMBULANCIA	VALORACIÓN MÉDICA	AHUACATITLA	LOS REYES	1	1
26/04/2023	CAÍDA DE ÁRBOLES Y/O RAMAS	ÁRBOL EN RIESGO	CALLEJON TEPANACOS Y RAYON	CENTRO AZCAPOTZALCO	0	0
26/04/2023	SOLICITUD DE AMBULANCIA	VALORACIÓN MÉDICA	JERUSALEN Y AVENIDA AZCAPOTZALCO	CENTRO AZCAPOTZALCO	1	0
26/04/2023	SOLICITUD DE AMBULANCIA	VALORACIÓN MÉDICA	CASTILLA ORIENTE Y 22 DE FEBRERO	CENTRO AZCAPOTZALCO	1	0
28/04/2023	FLAMAZOS	FLAMAZO	AVENIDA AZCAPOTZALCO Y JERUSALEN	CENTRO AZCAPOTZALCO	1	0
29/04/2023	SOLICITUD DE AMBULANCIA	LESIONADO POR GOLPES	22 DE FEBRERO Y CASTILLA ORIENTE	CENTRO AZCAPOTZALCO	1	0
29/04/2023	SOLICITUD DE AMBULANCIA	CAÍDA A NIVEL DE PISO	22 DE FEBRERO Y JERUSALEN	DEL MAESTRO	1	0
02/05/2023	SOLICITUD DE AMBULANCIA	VALORACIÓN MÉDICA	CASTILLA ORIENTE Y RAYON	CENTRO AZCAPOTZALCO	1	0
03/05/2023	ACCIDENTES EN VEHÍCULOS PARTICULARES	ACCIDENTE VEHICULAR	22 DE FEBRERO Y CASTILLA ORIENTE	DEL MAESTRO	1	0
04/05/2023	SOLICITUD DE AMBULANCIA	VALORACIÓN MÉDICA	22 DE FEBRERO Y CASTILLA ORIENTE	CENTRO AZCAPOTZALCO	1	0

Alcaldía Azcapotzalco
Dirección Ejecutiva de la Unidad de Gestión Integral de Riesgos y
Protección Civil



INCIDENTES URBANOS ATENDIDOS POR PROTECCIÓN CIVIL EN UN RADIO DE 500 METROS EN 2023

FECHA	DESCRIPCION	DETALLES	CALLE	COLONIA	LESIONADOS	FALLECIDOS
05/05/2023	SOLICITUD DE AMBULANCIA	VALORACIÓN MÉDICA	SANTA MARIA	SANTA MARIA MANINALCO	1	0
06/05/2023	SOLICITUD DE AMBULANCIA	LESIONADO POR GOLPES	AVENIDA AZCAPOTZALCO Y JARDIN MIGUEL HIDALGO	CENTRO AZCAPOTZALCO	1	0
06/05/2023	SOLICITUD DE AMBULANCIA	VALORACIÓN MÉDICA	22 DE FEBRERO Y CASTILLA ORIENTE	DEL MAESTRO	1	0
07/05/2023	SOLICITUD DE AMBULANCIA	VALORACIÓN MÉDICA	TECPAN	SAN FRANCISCO TETECALA	1	0
10/05/2023	SOLICITUD DE AMBULANCIA	VALORACIÓN MÉDICA	AVENIDA AZCAPOTZALCO Y AZTECAS	CENTRO AZCAPOTZALCO	1	0
12/05/2023	SOLICITUD DE AMBULANCIA	VALORACIÓN MÉDICA	MATIAS ROMERO Y 22 DE FEBRERO	SANTA MARIA MANINALCO	1	0
12/05/2023	SOLICITUD DE AMBULANCIA	LESIONADO POR GOLPES	MORELOS Y PAVON	CENTRO AZCAPOTZALCO	1	0
13/05/2023	ACCIDENTES EN VEHÍCULOS PARTICULARES	ACCIDENTE VEHICULAR	22 DE FEBRERO Y JERUSALEN	CENTRO AZCAPOTZALCO	3	0
15/05/2023	SOLICITUD DE AMBULANCIA	CAÍDA A NIVEL DE PISO	22 DE FEBRERO Y MINERVA	CENTRO AZCAPOTZALCO	1	0
16/05/2023	SOLICITUD DE AMBULANCIA	ATROPELLADO	AV. AZCAPOTZALCO Y ESPERANZA	CENTRO AZCAPOTZALCO	1	0
18/05/2023	BACHES	SOCAVÓN	AV. MANUEL ACUÑA Y REFORMA	VILLAS AZCAPOTZALCO	0	0
19/05/2023	CAÍDA DE ÁRBOLES Y/O RAMAS	ÁRBOL EN RIESGO	AZTECAS Y AQUILES SERDAN	CENTRO AZCAPOTZALCO	0	0
20/05/2023	ACCIDENTES EN VEHÍCULOS PARTICULARES	ACCIDENTE VEHICULAR	ESPERANZA E IGNACIO ALLENDE	CENTRO AZCAPOTZALCO	1	0
22/05/2023	ACCIDENTES EN MOTOCICLETA O BICICLETA	MOTOCICLISTA ACCIDENTADO	REFORMA Y AZTECAS	CENTRO AZCAPOTZALCO	1	0
22/05/2023	SOLICITUD DE AMBULANCIA	VALORACIÓN MÉDICA	AV. FERROCARRILES NACIONALES	SAN MATEO	1	0
26/05/2023	SOLICITUD DE AMBULANCIA	LESIONADO POR GOLPES	AV. 22 DE FEBRERO Y CASTILLA ORIENTE	DEL MAESTRO	1	0
27/05/2023	SOLICITUD DE AMBULANCIA	VALORACIÓN MÉDICA	MARELOS Y PAVON	CENTRO AZCAPOTZALCO	1	0
03/06/2023	SOLICITUD DE AMBULANCIA	VALORACIÓN MÉDICA	AV AZCAPOTZALCO Y ESPERANZA	CENTRO AZCAPOTZALCO	1	0
06/06/2023	SOLICITUD DE AMBULANCIA	VALORACIÓN MÉDICA	MORELOS Y PAVON	CENTRO AZCAPOTZALCO	1	0
13/06/2023	SOLICITUD DE AMBULANCIA	VALORACIÓN MÉDICA	22 DE FEBRERO Y CASTILLA ORIENTE	DEL MAESTRO	1	0
14/06/2023	SOLICITUD DE AMBULANCIA	RIÑA	CASTILLA ORIENTE S/N Y 22 DE FEBRERO	CENTRO AZCAPOTZALCO	1	0
14/06/2023	SOLICITUD DE AMBULANCIA	VALORACIÓN MÉDICA	CASTILLA ORIENTE S/N Y 22 DE FEBRERO	CENTRO AZCAPOTZALCO	1	0
15/06/2023	SOLICITUD DE AMBULANCIA	VALORACIÓN MÉDICA	ESPERANZA Y AV. AZCAPOTZALCO	CENTRO AZCAPOTZALCO	1	0
17/06/2023	SOLICITUD DE AMBULANCIA	RIÑA	JERUSALEM Y 22 DE FEBRERO	DEL MAESTRO	1	0
18/06/2023	INCENDIO EN CASAS HABITACIÓN	INCENDIO DE DEPARTAMENTO	MIGUEL HIDALGO	SAN MATEO	0	0
21/06/2023	SOLICITUD DE AMBULANCIA	CAÍDA A NIVEL DE PISO	SANTANDER E IGNACIO ZARAGOZA	SAN RAFAEL	1	0
25/06/2023	SOLICITUD DE AMBULANCIA	VALORACIÓN MÉDICA	22 DE FEBRERO Y MORELOS Y PAVON	CENTRO AZCAPOTZALCO	1	0
27/06/2023	ENCHARCAMIENTO	ENCHARCAMIENTO	SAN MATEO	SAN MATEO	-	-
27/06/2023	SOLICITUD DE AMBULANCIA	VALORACIÓN MÉDICA	SANTANDER	SAN RAFAEL	-	-
28/06/2023	SOLICITUD DE AMBULANCIA	CAÍDA A NIVEL DE PISO	CASTILLA ORIENTE Y AHUACATITLA	LOS REYES	1	0
02/07/2023	SOLICITUD DE AMBULANCIA	CAÍDA A NIVEL DE PISO	AV. AZCAPOTZALCO Y MANUEL ACUÑA	CENTRO AZCAPOTZALCO	1	0
03/07/2023	SOLICITUD DE AMBULANCIA	PERSONA INCONSCIENTE	AV. AZCAPOTZALCO	CENTRO AZCAPOTZALCO	1	0
04/07/2023	SOLICITUD DE AMBULANCIA	PERSONA INCONSCIENTE	CASTILLA ORIENTE	LOS REYES	0	0
04/07/2023	SOLICITUD DE AMBULANCIA	CAÍDA A NIVEL DE PISO	SAN MATEO	SAN MATEO	1	0
05/07/2023	SOLICITUD DE AMBULANCIA	VALORACIÓN MÉDICA	NUEVA JERUSALEN Y AV. AZCAPOTZALCO	CENTRO AZCAPOTZALCO	1	0
05/07/2023	ACCIDENTES EN MOTOCICLETA O BICICLETA	MOTOCICLISTA ACCIDENTADO	MANUEL ACUÑA Y REFORMA	CENTRO AZCAPOTZALCO	1	0
09/07/2023	SOLICITUD DE AMBULANCIA	ATROPELLADO	TEPANECOS Y AV. AZCAPOTZALCO	CENTRO AZCAPOTZALCO	1	0
10/07/2023	SOLICITUD DE AMBULANCIA	PERSONA INCONSCIENTE	AV 22 DE FEBRERO Y CASTILLA ORIENTE	CENTRO DE AZCAPO	1	0
11/07/2023	SOLICITUD DE AMBULANCIA	VALORACIÓN MÉDICA	CASTILLA ORIENTE S/N Y 22 DE FEBRERO	CENTRO DE AZCAPO	1	0
12/07/2023	SOLICITUD DE AMBULANCIA	CAÍDA A NIVEL DE PISO	TLALNEPANTLA Y AQUILES SERDAN	SANTO DOMINGO		
13/07/2023	SOLICITUD DE AMBULANCIA	CAÍDA A NIVEL DE PISO	AV. 22 DE FEBRERO	CENTRO AZCAPOTZALCO	1	0
14/07/2023	SOLICITUD DE AMBULANCIA	CAÍDA A NIVEL DE PISO	AV. FF.CC NACIONALES Y MIGUEL LERDO DE TEJADA	SAN FRANCISCO TETECALA	1	0
14/07/2023	EVENTO MASIVO	GUELAGUETZA 2023	CASTILLA ORIENTE S/N Y 22 DE FEBRERO	AZCAPOTZALCO CENTRO	0	0

INCIDENTES URBANOS ATENDIDOS POR PROTECCIÓN CIVIL EN UN RADIO DE 500 METROS EN 2023

FECHA	DESCRIPCION	DETALLES	CALLE	COLONIA	LESIONADOS	FALLECIDOS
15/07/2023	SOLICITUD DE BOMBEROS	OLOR A GAS	RAYON	CENTRO DE AZCAPO	0	0
15/07/2023	INCENDIO DE BASURA	INCENDIO	ESPERAZA y AV. AZCAPOTZALCO	AV. AZCAPOTZALCO	0	0
16/07/2023	CAÍDA DE ÁRBOLES Y/O RAMAS	ÁRBOL EN RIESGO	SANTANDER	SAN RAFAEL	0	0
16/07/2023	EVENTO MASIVO	GUELAGUETZA 2023	CASTILLA ORIENTE S/N Y 22 DE FEBRERO	CENTRO AZCAPOTZALCO	0	0
17/07/2023	SOLICITUD DE AMBULANCIA	AGRESIÓN DE CAN	ESPERANZA	CENTRO AZCAPOTZALCO	1	0
17/07/2023	CAÍDA DE TAPANCOS	CAIDA DE CARPAS	CASTILLA ORIENTE S/N Y 22 DE FEBRERO	CENTRO AZCAPOTZALCO	0	0
17/07/2023	EVENTO MASIVO	GUELAGUETZA 2023	CASTILLA ORIENTE S/N Y 22 DE FEBRERO	CENTRO AZCAPOTZALCO	0	0
18/07/2023	EVENTO MASIVO	GUELAGUETZA 2023	CASTILLA ORIENTE S/N Y 22 DE FEBRERO	AZCAPOTZALCO	0	0
19/07/2023	REGISTRO SIN TAPA	REGISTRO SIN TAPA	AV. REFORMA Y AV. MIGUEL HIDALGO	CENTRO AZCAPOTZALCO	0	0
21/07/2023	EVENTO MASIVO	GUELAGUETZA 2023	CASTILLA ORIENTE Y 22 DE FEBRERO	CENTRO AZCAPOTZALCO	0	0
24/07/2023	EVENTO MASIVO	GUELAGUETZA 2023	CASTILLA ORIENTE Y 22 DE FEBRERO	CENTRO AZCAPOTZALCO	0	0
24/07/2023	SOLICITUD DE AMBULANCIA	CAÍDA A NIVEL DE PISO	CASTILLA ORIENTE Y 22 DE FEBRERO	CENTRO AZCAPOTZALCO	1	0
28/07/2023	ACCIDENTES EN MOTOCICLETA O BICICLETA	MOTOCICLISTA ACCIDENTADO	EJE 3 Y AV. AZCAPOTZALCO	CENTRO AZCAPOTZALCO	1	0
30/07/2023	SOLICITUD DE AMBULANCIA	CAÍDA A NIVEL DE PISO	CASTILLA ORIENTE Y 22 DE FEBRERO	CENTRO AZCAPOTZALCO	1	0
31/07/2023	SOLICITUD DE AMBULANCIA	ATROPELLADO	MANUEL ACUÑA Y REFORMA	CENTRO AZCAPOTZALCO	1	0
31/07/2023	SOLICITUD DE AMBULANCIA	PERSONA INCONSCIENTE	HIDALGO Y REFORMA	CENTRO AZCAPOTZALCO	1	0
06/08/2023	SOLICITUD DE AMBULANCIA	CAÍDA A NIVEL DE PISO	22 DE FEBRERO Y JERUSALEN	DEL MAESTRO	1	0
09/08/2023	ACCIDENTES EN VEHÍCULOS PARTICULARES	CHOQUE	MORELOS Y PAVON	CENTRO DE AZCAPOTZALCO	1	0
09/08/2023	CAÍDA DE ÁRBOLES Y/O RAMAS	ÁRBOL CAÍDO	SAN MATEO Y FCC NACIONALES	SAN MATEO	0	0
11/08/2023	EVENTO MASIVO	FERIA DEL EMPLEO	AV. AZCAPOTZALCO	CENTRO DE AZCAPOTZALCO	0	0
11/08/2023	SOLICITUD DE AMBULANCIA	RIÑA	AV. AZCAPOTZALCO Y JERUSALEN	CENTRO DE AZCAPOTZALCO	1	0
12/08/2023	SOLICITUD DE AMBULANCIA	ATROPELLADO	AV. SAN ISIDRO Y TECPAN	SAN FRANCISCO TETECALA	1	0
12/08/2023	SOLICITUD DE AMBULANCIA	RIÑA	22 DE FEBRERO Y JERUSALEN	CENTRO DE AZCAPOTZALCO	0	0
14/08/2023	ACCIDENTES EN VEHÍCULOS PARTICULARES	CHOQUE	MANUEL ACUÑA Y AQUILES SERDAN	AZCAPOTZALCO CENTRO	1	0
16/08/2023	SOLICITUD DE AMBULANCIA	RIÑA	22 DE FEBRERO Y JERUSALEN	CENTRO AZCAPOTZALCO	1	0
17/08/2023	SOLICITUD DE AMBULANCIA	VALORACIÓN MÉDICA	JERUSALEN Y 22 E FEBRERO	CENTRO AZCAPOTZALCO	1	0
17/08/2023	CABLES CAÍDOS	CABLES CAÍDOS	MANUEL ACUÑA Y REFORMA	CENTRO AZCAPOTZALCO	0	0
17/08/2023	SOLICITUD DE AMBULANCIA	CAÍDA A NIVEL DE PISO	CAPILLA DE LOS REYES Y CALLE 2	LOS REYES	0	0
21/08/2023	ACCIDENTES EN MOTOCICLETA O BICICLETA	MOTOCICLISTA ACCIDENTADO	22 DE FEBRERO Y CASTILLA ORIENTE	AZCAPOTZALCO CENTRO	0	0
22/08/2023	SOLICITUD DE AMBULANCIA	CAÍDA A NIVEL DE PISO	22 DE FEBRERO Y JERUSALEN	AZCAPOTZALCO CENTRO	1	0
22/08/2023	ACCIDENTES EN VEHÍCULOS PARTICULARES	CHOQUE	AHUACATITLA	BARRIO LOA REYES	1	0
25/08/2023	SOLICITUD DE AMBULANCIA	CAÍDA A NIVEL DE PISO	AV. AZCAPOTZALCO	CENTRO AZCAPOTZALCO	1	0
26/08/2023	FUGA EN CILINDROS PORTÁTILES DE GAS L	FUGA DE GAS	AZTECAS	CENTRO AZCAPOTZALCO	0	0
31/08/2023	SOLICITUD DE AMBULANCIA	RIÑA	CASTILLA ORIENTE Y 22 DE FEBRERO	SAN MARCOS	0	0

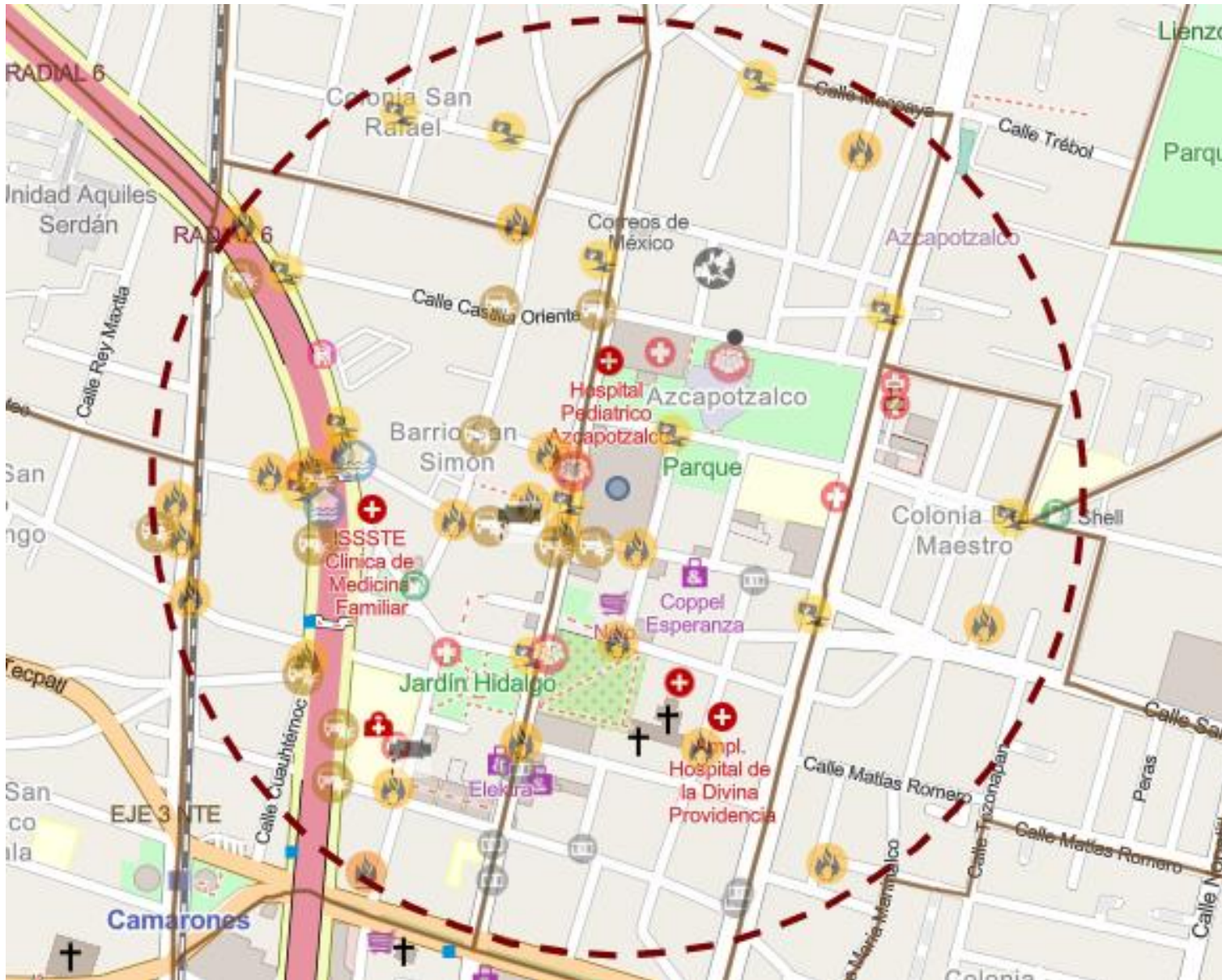

**ANÁLISIS EN EL ATLAS DE
RIESGOS DE LA CIUDAD
DE MÉXICO**

**ZONIFICACIÓN
GEOTÉCNICA**

ZONA II. TRANSICIÓN. EN LA QUE LOS DEPÓSITOS PROFUNDOS SE ENCUENTRAN A 20 M DE PROFUNDIDAD, O MENOS, Y QUE ESTÁ CONSTITUIDA PREDOMINANTEMENTE POR ESTRATOS ARENOSOS Y LIMO ARENOSOS INTERCALADOS CON CAPAS DE ARCILLA LACUSTRE; EL ESPESOR DE ÉSTAS ES VARIABLE ENTRE DECENAS DE CENTÍMETROS Y POCOS METRO

Nombre del Mercado: **AZCAPOTZALCO**
Número de mercado: **35.**
Nivel De Riesgo: **ALTO**
Datos generales del Inmueble.

Derivado del programa interinstitucional 2020, de revisión de mercados, se realizó la inspección técnica, en materia de riesgo, del Mercado Azcapotzalco, ubicado en Avenida Azcapotzalco entre las calles Jerusalén y Esperanza, Col Centro de Azcapotzalco, alcaldía Azcapotzalco. Realizándose visita local por local (330) y la consulta a la información contenida en Atlas de Riesgos de la Ciudad de México, a fin de emitir la presente Opinión Técnica de Indicadores de Riesgo en materia de Protección Civil. El mercado se conforma por un sistema de marcos rígidos y losa maciza de concreto armado, entresijos de prefabricados y muros divisorios de tabique hueco. No se observan afectaciones en la estructura.

Identificación y análisis de riesgo

Respecto a Instalaciones Eléctricas.

Del total de los locales en uso, 277, se tiene como resultado que 137 locales son de bajo riesgo (49%), 85 son de mediano riesgo (31%) y 55 locales son de alto riesgo (20%). El riesgo prevalece en cableado expuesto e improvisado; elementos de control sin fijación, tales como interruptores, contactos, apagadores, etc.; contactos eléctricos sobrecargados; interruptores y centros de carga sin identificar, obstruidos y de difícil acceso; aparatos eléctricos de alto consumo conectados a multicontactos en instalaciones provisionales; material inflamable en contacto con las fuentes de iluminación y toma corrientes.

Respecto a Instalaciones de gas.

Del total de los 277 locales en uso, 67 (24%) usan gas LP teniendo como resultado que 37 locales son de bajo riesgo (55%), 17 son de medio riesgo (25%) y 13 son de riesgo alto (20%). El riesgo prevalece en falta de válvulas de cierre en tubería de gas; falta de señalización de válvulas de cierre e identificación de tuberías de gas LP, así como del sentido del flujo; tuberías de gas cerca de instalaciones eléctricas.

En cuestiones sanitarias se presenta evidencia de Fauna nociva. No cuenta con señalización de ruta de evacuación, no están señalizadas las salidas de emergencia, no existe señalización de ningún tipo, no cuenta con alarma contra incendio, no cuenta con detectores de humo, no cuenta con gabinetes con herramienta de combate contra incendio, no están en operación los hidrantes, no cuenta con aspersores, no están señalizados los puntos de reunión, no están señalizadas las zonas de menor riesgo, no hay alerta sísmica, no cuenta con lámparas de emergencia, equipo de seguridad personal, equipo contra incendio suficiente, equipo de primeros auxilios, Programa Interno de Protección Civil, las calles no tienen la dimensión adecuada, sin embargo, algunas circulaciones se encuentran parcialmente obstruidas, no cuentan con escaleras de emergencia, Protocolos de Actuación, plan de manejo de arbolado, Dictamen Estructural, área para almacenamiento de sustancias peligrosas. Existen 30 escuelas, un mercado, un hospital, 1 gasolinera y 18 bancos, hay 1778 viviendas de acuerdo a los indicadores de Peligro, explosión y Vulnerabilidad a nivel AGEB (Área de Gestión Básica), el AGEB tiene 3466 personas de acuerdo a los Indicadores de Peligro, explosión y vulnerabilidad a nivel AGEB (Área de Gestión Básica).

Plan de reducción de riesgo.

Se debe implementar el Programa Interno de Protección Civil de conformidad a los Términos de Referencia para la elaboración de Programas Internos de Protección Civil y la Ley de Gestión Integral de Riesgos y Protección Civil de la Ciudad de México. Colocar extintores vigentes, hidrantes en los accesos, detectores de humo principalmente en los locales que ocupan gas LP, así como su respectiva señalización y aquellos elementos preventivos mínimos necesarios como lo indica la NOM-002-STPS-2010 Condiciones de Seguridad-Prevención contra incendios en los centros de trabajo. Delimitar y respetar la dimensión establecida de los locales comerciales para liberar de obstrucciones las rutas de evacuación, circulaciones y salidas de emergencia con el objeto de realizar una evacuación eficiente del sitio ante una situación de emergencia.

Seguridad de Operacional de instalaciones eléctricas.

Realizar el Proyecto integral en materia de electricidad donde se establezcan las acciones correctivas a ejecutar en la instalación eléctrica en general, mediante sustitución y/o retiro de materiales que se encuentren deteriorados; además se deberá confinar el cableado eléctrico y de manera permanente, se deberá realizar mantenimiento preventivo considerando la restitución de tapas, luminarias, interruptores, así como colocar señalización referente al riesgo eléctrico conforme a la normatividad aplicable. También se deberá retirar o reubicar toda aquella instalación de gas LP que esté cerca de fuentes de calor.

Seguridad de Operación de Instalaciones de Gas natural y/o LP.

Identificar las instalaciones de gas LP, con la cromática correspondiente, así como señalar el sentido del flujo; también se deberá realizar el mantenimiento o sustitución de válvulas de cierre dañadas (según corresponda); de manera preventiva deberán realizar el retiro de sarro y acumulación de grasa en las tuberías de conformidad con lo establecido en la NOM-004-SEDG-2004, Instalaciones de aprovechamiento de gas LP diseño y construcción. Por último, considerando que la Alcaldía Azcapotzalco, así como la Unidad de Gestión Integral de Riesgos cuentan con plenitud de jurisdicción y son las autoridades competentes, de primera instancia de respuesta en materia de Protección Civil y son quienes deberán dar el seguimiento y asesoramiento correspondiente, con el fin de que sean ejecutadas, las acciones preventivas y correctivas aquí señaladas, así como las medidas de seguridad necesarias que la propia alcaldía identifique, en conjunto con la administración del mercado.

Fuente: J.U.D. DE PREVENCIÓN Y CAPACITACIÓN