

## Lunes Cívico

Para consultar información relacionada con tu colonia Ingresa al siguiente QR



<https://azcapotzalco.cdmx.gob.mx/proteccion-civil/>

Avenida Ceylán 1058, Ferrería,  
Azcapotzalco, 02310 Ciudad de México  
8:00 horas

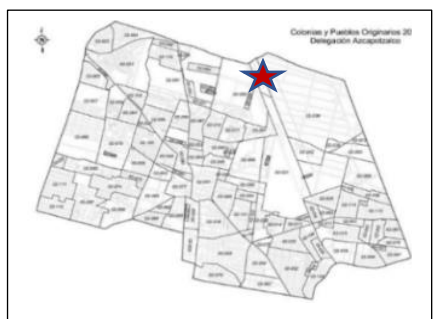

## Escuela Primaria Obrero Mexicano

lunes 11 de septiembre de 2023  
8:00 horas

Recorrido de la alcaldesa Maestra Margarita Saldaña Hernández.

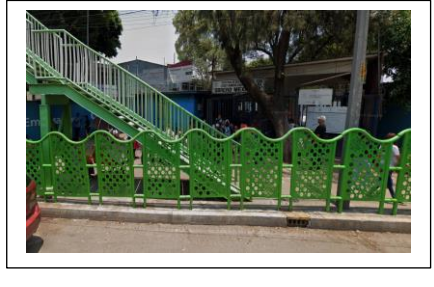

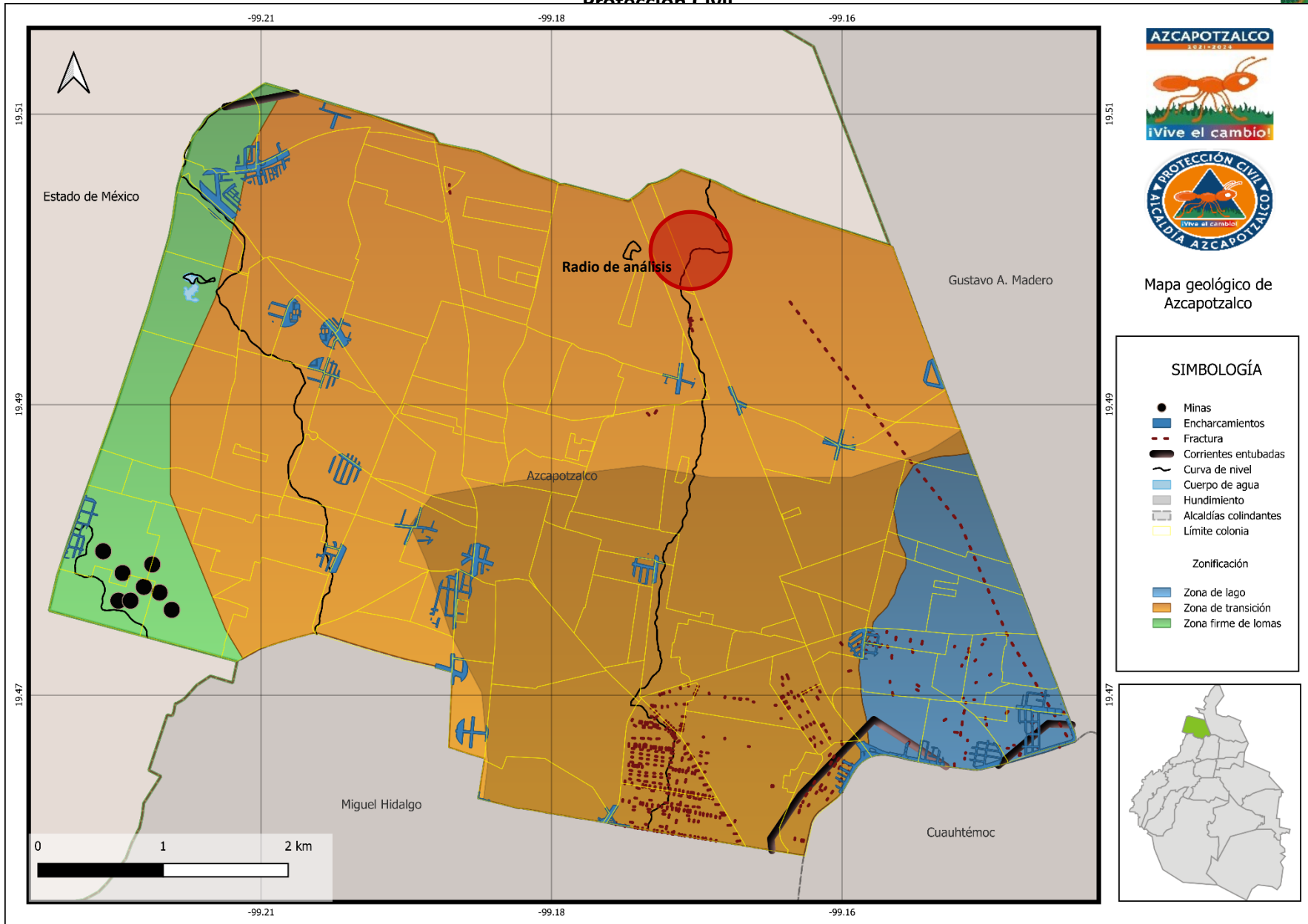

CARACTERÍSTICAS DE SUELO

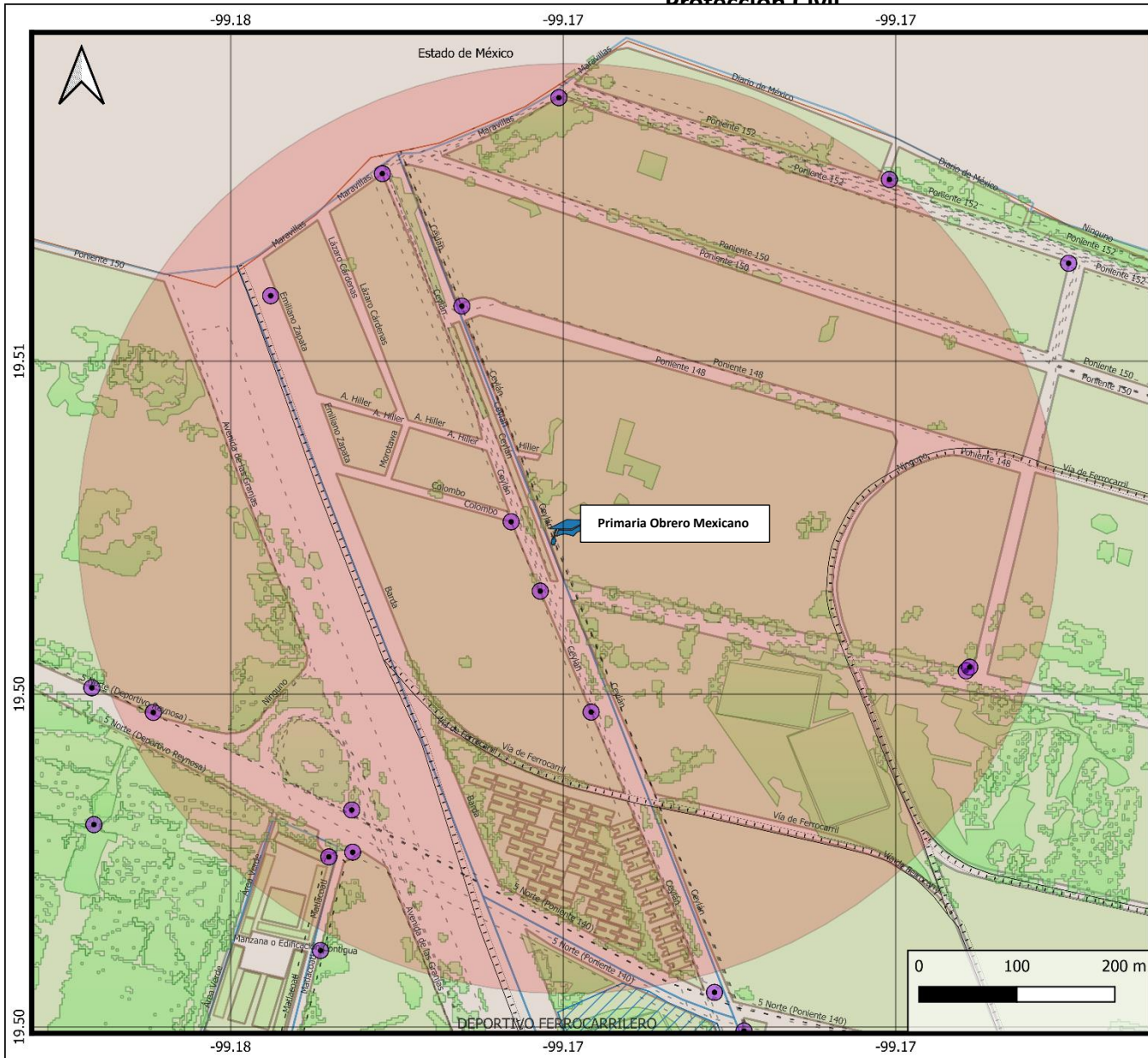

**Escuela Primaria  
Obrero Mexicano**

- Análisis en radio de 500 metros
- SIMBOLOGÍA**
- Postes c5
  - Rutas y ramales
  - Via ferrea
  - Deportivo
  - Límite colonia
  - División manzanas



**Mapa Infraestructura  
y equipamiento**

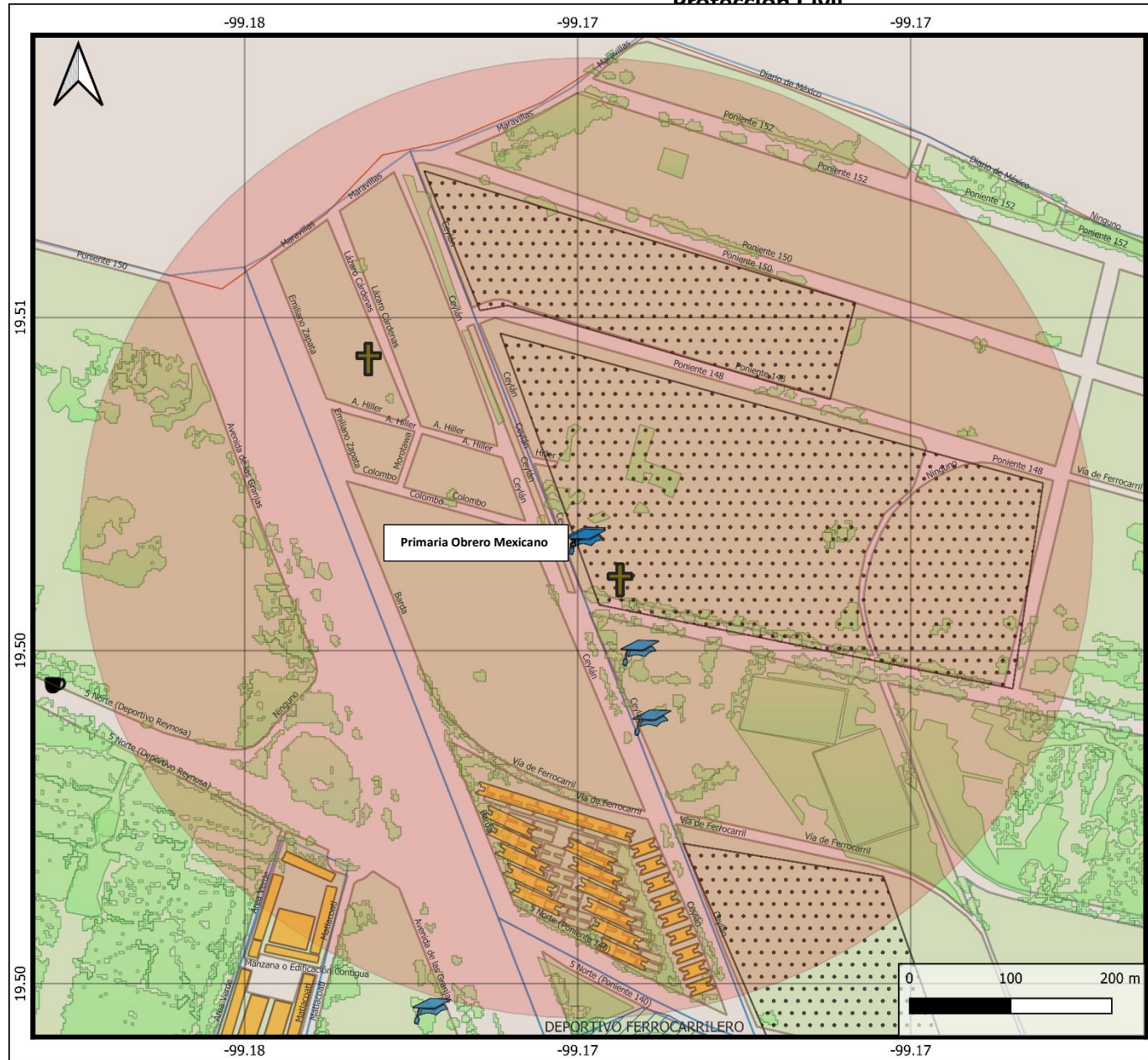

**Escuela Primaria  
 Obrero Mexicano**

Análisis en radio de 500 metros

**SIMBOLOGÍA**

-  Escuelas
-  Religión
-  Restaurante
-  Unidad habitacional
-  Zona industrial
-  División manzanas
-  Límite colonia



**Mapa  
 Riesgos y vulnerabilidades**

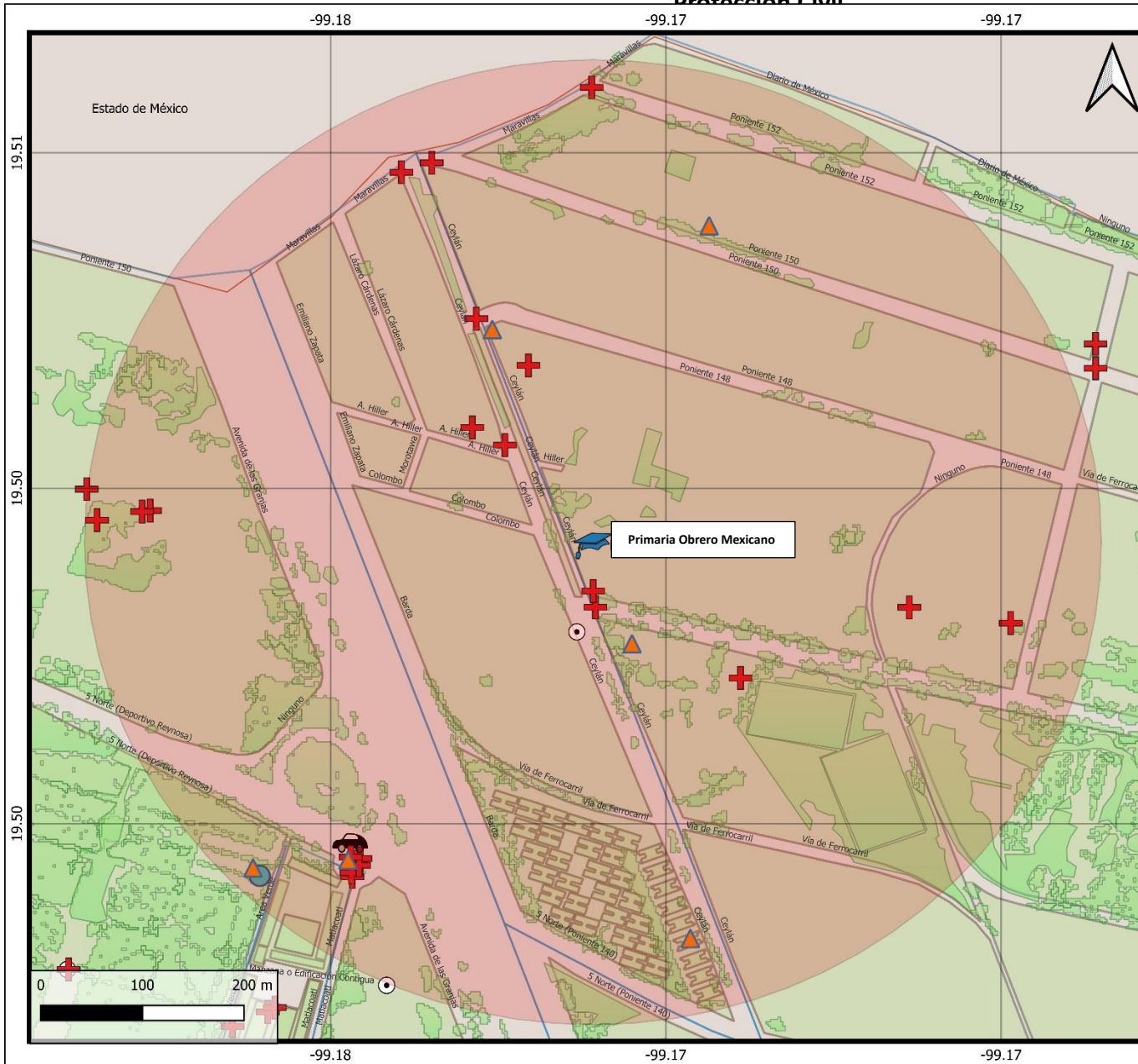

**Escuela Primaria  
Obrero Mexicano**

Análisis en radio de 500 metros

**Simbología**

Incidentes urbanos

- Choque vehicular
- Clínico
- Encharcamientos
- Evento masivo
- Revisiones técnicas
- Límite colonia
- División manzanas



**Mapa  
Reportes Protección Civil**

**Alcaldía Azcapotzalco**  
**Dirección Ejecutiva de la Unidad de Gestión Integral de Riesgos y**  
**Protección Civil**



RIESGOS Y VULNERABILIDADES EN UN RADIO DE 500 METROS		
INMUEBLE	NOMBRE DEL SERVICIO	
ESCUELAS	PREESCOLAR CHINKUILTIC	SECUNDARIA DIURNA 300 JESUS FRUCTUOSO CONTRERAS
RELIGIÓN	EVANGELICA CRISTO VIVE	NUESTRA SEWORA DE GUADALUPE
RESTAURANTE	ÁREA DE RESTAURANTES Y COMIDA RÁPIDA EN TECNOPARQUE	

RUTAS DE TRANSPORTE TERRESTRE CERCANAS	
RUTA 106 RUTA 106 AZCAPOTZALCO – VALLEJO RUTA 106 RUTA 106 NORMAL EXHACIENDA DE EN MEDIO RUTA 106 RUTA 106 METRO NORMAL TLATILCO	RUTA 106 RUTA 106 METRO NORMAL -GRANJAS METRO NORMAL - UNIDAD EL ROSARIO RUTA 115 RUTA 115 - RAMAL 4 SAN FELIPE - AV. CEYLAN

DISTANCIAS A HOSPITAL Y BOMBEROS	
HOSPITALES	BOMBEROS
U.MED.FAM. NO 40 SIGLO XXI IMSS– 2.8 KM	CENTRAL DE BOMBEROS AZCAPOTZALCO – 3.5 KM

REVISIONES TECNICAS REALIZADAS EN UN RADIO DE 500 METROS EN 2023						
INMUEBLE	CALLE	COLONIA	FECHA REVISION	RIESGO	AFECTACIONES	MOTIVO
RECREATIVO Y DEPORTIVO	EJE 5 NORTE S/N Y MATLACOATL	SANTA BARBARA	12/01/2023	MEDIO		
UNIDAD HABITACIONAL	MATLACOATL Y ROSARIO	SANTA BARBARA	12/01/2023	MEDIO		
CONDOMINIO	CEYLAN	FERRERIA	18/04/2023	MEDIO	DESRPRENDIMIENTO DE ESCALERA	ASENTAMIENTO DIFERENCIAL
CASA HABITACION	CEYLAN Y PONIENTE 148	INDUSRIAL VALLEJO	08/05/2023	ALTO	MALLA CICLONICA EN RIESGO	AMPLIACION DE LOCAL COMERCIAL
JARDIN DE NiñOS	PONIENTE 146	INDUSRIAL VALLEJO	12/05/2023	MEDIO	REUBICACION DE PUNTOS DE REUNION, ARCOLES EN RIESGO, PISO FRACTURADO, DRENAJE FRACTURADO	COLOCACION DE ARCOTECHO, FALTA DE PODA HIGIENICA DE ARBOLES
INDUSTRIA	PONIENTE 150	INDUSRIAL VALLEJO	24/05/2023	ALTO	COLAPSO DE BARDA PERIMETRAL	TRACTOCAMION FUERA DE CONTROL

**Alcaldía Azcapotzalco**  
**Dirección Ejecutiva de la Unidad de Gestión Integral de Riesgos y**  
**Protección Civil**



INCIDENTES URBANOS ATENDIDOS POR PROTECCIÓN CIVIL EN UN RADIO DE 500 METROS EN 2023						
FECHA	DESCRIPCIÓN	DETALLE	CALLE	COLONIA	LESIONADO	FALLECIDO
11/01/2023	SOLICITUD DE SERVICIOS DE SACM	FUGA DE AGUA	MATLACOATL	SANTA BARBARA	0	0
21/01/2023	SOLICITUD DE AMBULANCIA	LESIONADO POR CAIDA	CEYLAN	INDUSTRIAL VALLEJO	1	0
28/01/2023	SOLICITUD DE AMBULANCIA	LESIONADO POR ARMA BLANCA	MARAVILLAS Y CEYLAN	FERRERIA	1	0
31/01/2023	SIMULACRO	SIMULACRO EN EMPRESA "LALA"	CEYLAN	INDUSTRIAL VALLEJO	0	0
31/01/2023	SOLICITUD DE AMBULANCIA	LESIONADO POR CAIDA	EJE 5 NORTE Y MATLACOATL	SANTA BARBARA	1	0
31/01/2023	SOLICITUD DE AMBULANCIA	PERSONA INCONSCIENTE	HILLER	FERRERIA	1	1
01/02/2023	SOLICITUD DE AMBULANCIA	LESIONADO POR CAIDA	MARAVILLAS Y PONIENTE 152	INDUSTRIAL VALLEJO	1	0
07/02/2023	SOLICITUD DE AMBULANCIA	PERSONA POR CONVULSIONES	EJE 5 NORTE Y MATLACOATL	SANTA BARBARA	1	0
17/02/2023	ACCIDENTES EN VEHÍCULOS PARTICULARES	CHOQUE	EJE 5 NORTE	SANTA BARBARA	1	0
17/02/2023	SOLICITUD DE AMBULANCIA	ENFERMO	EJE 5 NORTE	EL ROSARIO	0	1
27/02/2023	SOLICITUD DE AMBULANCIA	CAÍDA A NIVEL DE PISO	MATLACOALT Y EJE 5 NORTE	SANTA BARBARA	1	0
28/02/2023	SOLICITUD DE AMBULANCIA	ENFERMO	EJE 5 Y MATLACOALT	SANTA BARBARA	0	0
06/03/2023	SOLICITUD DE AMBULANCIA	PERSONA INCONSCIENTE	MATLACOATL Y EJE 5 NORTE	SANTA BARBARA	1	0
16/03/2023	SOLICITUD DE AMBULANCIA	ATROPELLADO	CEYLAN Y PONIENTE 150	INDUSTRIAL VALLEJO	1	0
19/04/2023	SOLICITUD DE AMBULANCIA	RIÑA CON ARMA DE FUEGO	PONIENTE 146 Y CEYLAN	INDUSTRIAL VALLEJO	2	0
25/04/2023	SOLICITUD DE AMBULANCIA	LESIONADO POR GOLPES	CEYLAN Y PONIENTE 148	INDUSTRIAL VALLEJO	1	0
29/05/2023	SOLICITUD DE AMBULANCIA	VALORACIÓN MÉDICA	EJE 5 NORTE	SANTA BARBARA	1	0
04/06/2023	EVENTO MASIVO	CERTIFICACION EXAMEN EXACER	TERMILENIO	-	0	0
17/07/2023	SOLICITUD DE AMBULANCIA	CAÍDA A NIVEL DE PISO	PONIENTE 146	INDUSTRIAL VALLEJO	0	0
19/07/2023	SOLICITUD DE AMBULANCIA	ENFERMO	EJE 5 NORTE Y AV. DE LAS GRANJAS	SANTA BARBARA	1	0
23/07/2023	SOLICITUD DE AMBULANCIA	PERSONA INCONSCIENTE	AV. CEYLAN Y PONIENTE 146	INDUSTRIAL VALLEJO	1	0
14/08/2023	SOLICITUD DE AMBULANCIA	CAÍDA A NIVEL DE PISO	HILLER	FERRERIA	1	0
14/08/2023	SOLICITUD DE AMBULANCIA	INCONSCIENTE	NORTE 65	INDUSTRIAL VALLEJO	0	0
15/08/2023	SOLICITUD DE AMBULANCIA	ATROPELLADO	MATLACOAC Y EJE 5 NORTE	SANTA BARBARA	0	0
15/08/2023	SOLICITUD DE AMBULANCIA	ENFERMO	EJE 5 NORTE	SANTA BARBARA	1	0
29/08/2023	SOLICITUD DE AMBULANCIA	LABOR DE PARTO	EJE 5	SANTA BARBARA	1	0

**ANÁLISIS EN EL ATLAS DE RIESGOS DE LA CIUDAD DE MÉXICO- ZONIFICACIÓN GEOTÉCNICA**

**ZONA II. TRANSICIÓN.** EN LA QUE LOS DEPÓSITOS PROFUNDOS SE ENCUENTRAN A 20 M DE PROFUNDIDAD, O MENOS, Y QUE ESTÁ CONSTITUIDA PREDOMINANTEMENTE POR ESTRATOS ARENOSOS Y

