



## Martes Vecinal

Colonia  
Ampliación San Pedro Xalpa II  
02719, Ciudad de México



Para consultar información relacionada con  
tu colonia Ingresa al siguiente QR



<https://azcapotzalco.cdmx.gob.mx/proteccion-civil/>

Servicios Comunitarios y Tren de la  
Salud

Calle Jesús Capistran #130, entre  
calles Abraham Sánchez y Gustavo  
Bazán, San Pedro Xalpa,  
Azcapotzalco, 02710, CDMX

## COLONIA AMPLIACIÓN SAN PEDRO XALPA

POBLACIÓN TOTAL: **8,267**

VIVIENDAS TOTALES: **2,929**

FUENTE: censo de población y vivienda 2020.

Recorrido de la Alcaldesa Maestra Margarita Saldaña Hernández.

Alcaldía Azcapotzalco  
Dirección Ejecutiva de la Unidad de Gestión Integral de Riesgos y  
Protección Civil

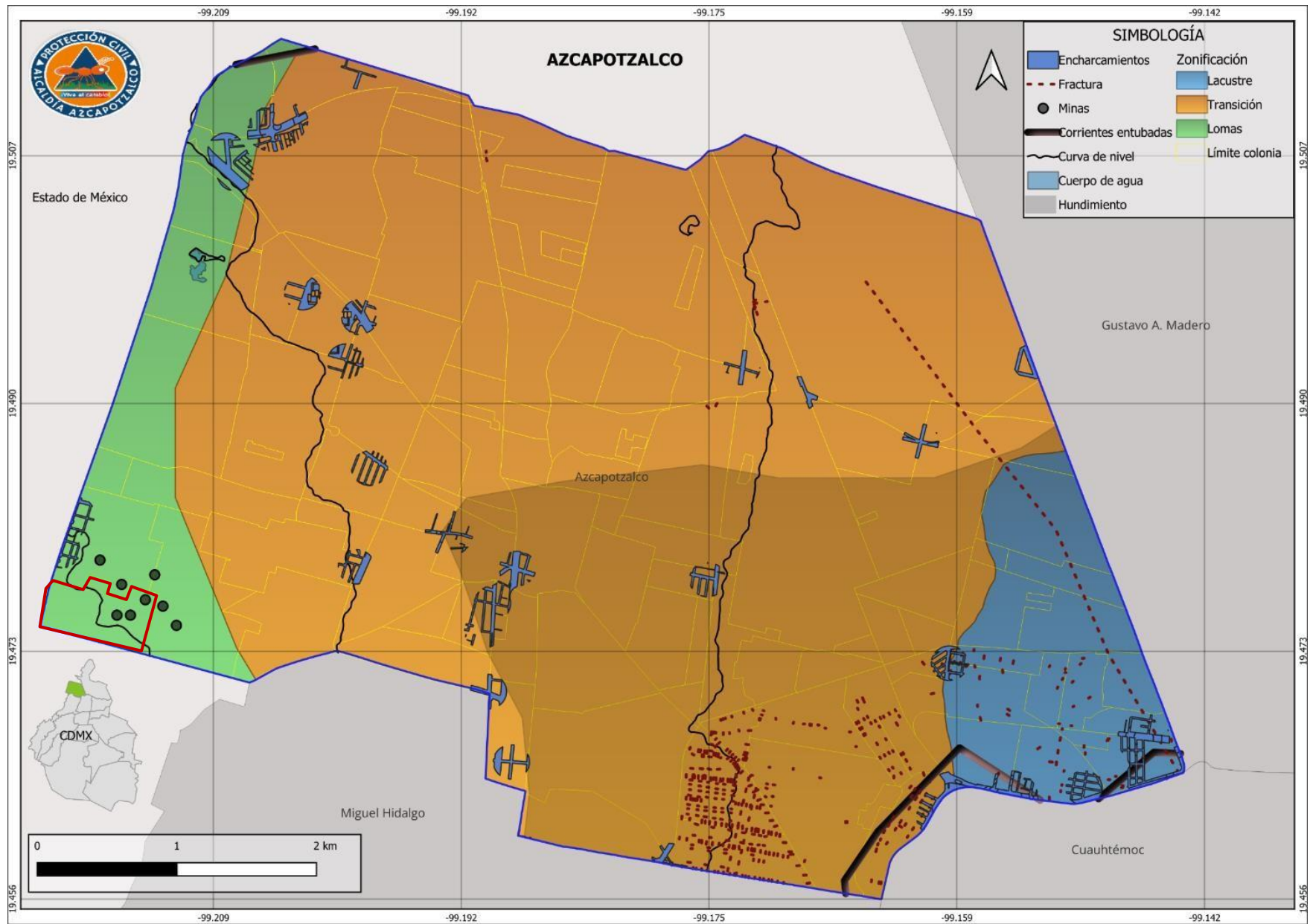

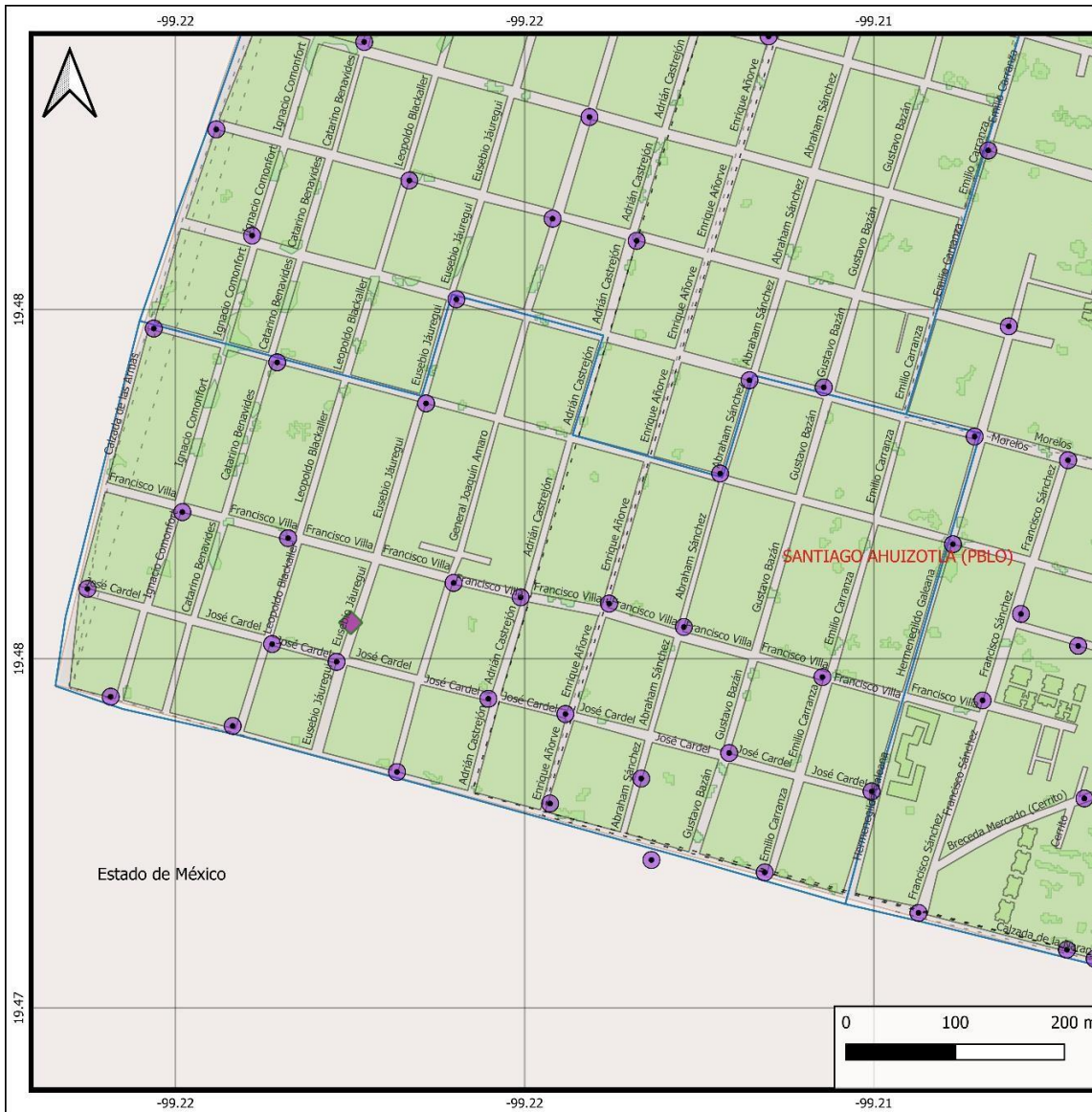

COLONIA  
 AMPL. SAN PEDRO XALPA II

**SIMBOLOGÍA**

- - - Rutas y ramales
- Postes c5
- ◆ Asistencia social
- Límite colonia
- División manzanas



MAPA  
 INFRAESTRUCTURA Y EQUIPAMIENTO



COLONIA  
 AMPL. SAN PEDRO XALPA II

**SIMBOLOGÍA**

- Asistencia social
- Límite colonia
- División manzanas



MAPA  
 RIESGOS Y VULNERABILIDADES

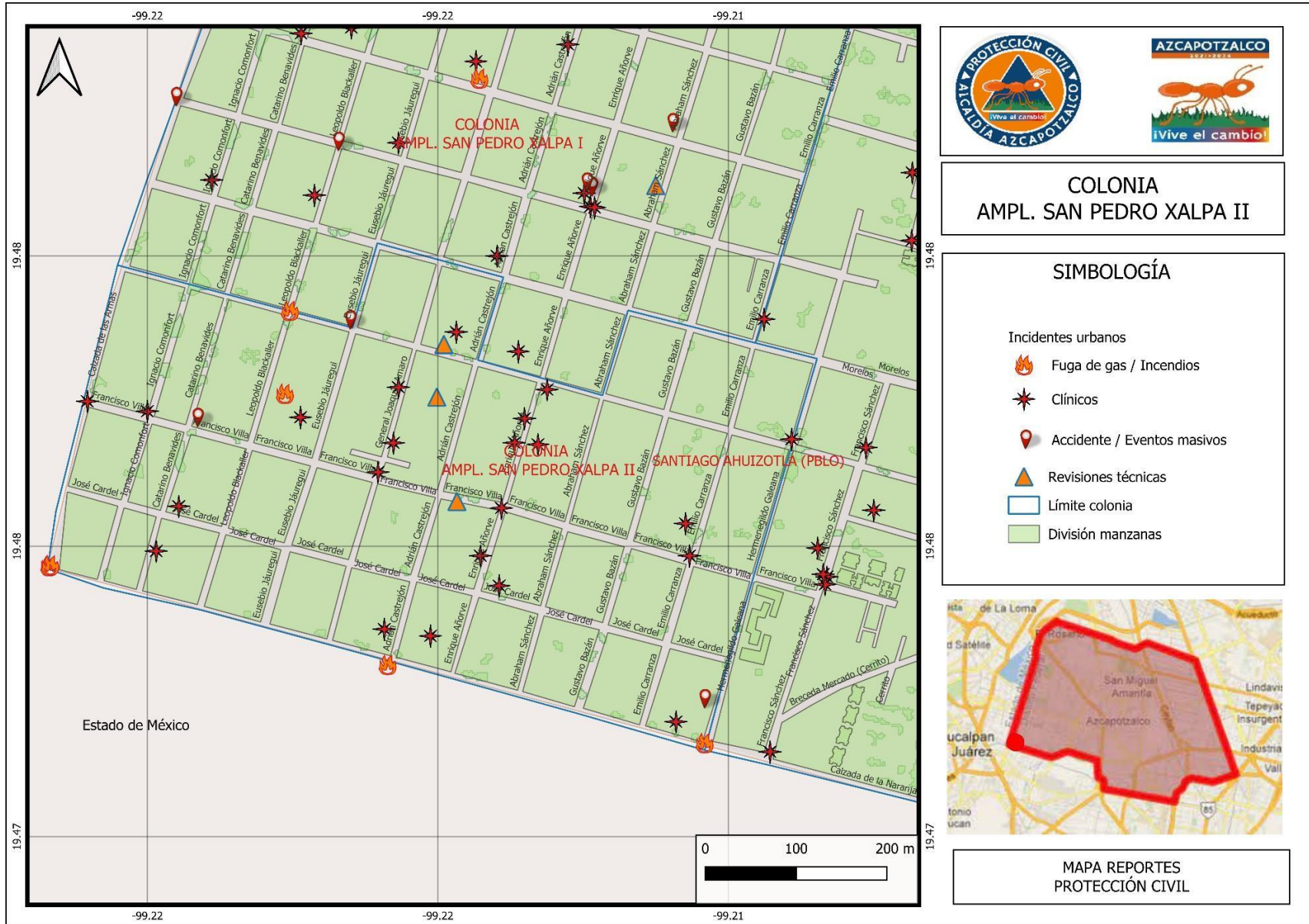

**Alcaldía Azcapotzalco**  
**Dirección Ejecutiva de la Unidad de Gestión Integral de Riesgos y**  
**Protección Civil**



**RIESGOS Y VULNERABILIDADES EN LA COLONIA**

INMUEBLE	NOMBRE DEL SERVICIO
ASISTENCIA SOCIAL	COMEDOR PUBLICO SAN PEDRO XALPA NUMERO 17

**RUTAS DE TRANSPORTE TERRESTRE EN LA COLONIA**

METRO CUITLÁHUAC SAN PEDRO XALPA DEPORTIVO OCEANIA - PANTEON SAN ISIDRO POR LA NARANJA	CERVANTES SAAVEDRA - METRO EL ROSARIO METRO CUITLÁHUAC LOMAS VERDES
---	--

**DISTANCIA A HOSPITAL Y BOMBEROS**

HOSPITALES	BOMBEROS
HOSPITAL GENERAL DE ZONA No 48 BICENTENARIO SAN PEDRO XALPA- 800 METROS	CENTRAL DE BOMBEROS AZCAPOTZALCO – 4 KM

**REVISIONES TECNICAS**

TIPO DE INMUEBLE	CALLE	COLONIA	FECHA DE REVISIÓN	RIESGO
VIVIENDA	ADRIAN CASTREJON	AMPLIACION SAN PEDRO XALPA	30/01/2023	MEDIO
VIVIENDA	ADRIAN CASTREJON	AMPLIACION SAN PEDRO XALPA	31/01/2023	MEDIO
CASA HABITACION	FRANCISCO VILLA	AMPLIACION SAN PEDRO XALPA	25/05/2023	ALTO

FECHA	TAXONOMÍA	CALLE	LESIONADO	FALLECIDO
24/06/2023	EVENTO MASIVO	LOS COLORES DE MI BARRIO	HERMENEGILDO GALEANA	0
14/06/2023	CAÍDA DE ÁRBOLES Y/O RAMAS	DERRIBO DE ARBOL	ADRIAN CASTEJON Y JOSE CARDEL	0
28/04/2023	INCENDIO DE BASURA	INCENDIO DE BASURA	LEOPOLDO BLACKALLER	0
08/04/2023	CAÍDA DE ÁRBOLES Y/O RAMAS	ÁRBOL EN RIESGO	JOSE CARDEL	0
04/04/2023	INCENDIO URBANO	INCENDIO DE PUESTO SEMIFIJO	CALZADA DE LAS ARMAS Y CALZADA DE LA NARANJA	0
29/03/2023	CABLES CAÍDOS	CABLES EN RIESGO	EUSEBIO JAUREGUI Y JESUS CAPISTRAN	0
22/03/2023	INCENDIO DE CASAS HABITACION	INCENDIO EN CASA HABITACIÓN	JESUS CAPISTRAN Y LEOPOLDO BLACKALLER	1
20/03/2023	FUGA EN CILINDROS PORTÁTILES DE GAS L.P.	FUGA DE GAS	ADRIAN CASTREJON Y CALZADA LA NARANJA	0
08/02/2023	INCENDIO DE BASURA	INCENDIO DE BASURA	CALZADA DE LA NARANJA Y GALEANA	0
17/01/2023	PROBLEMAS CON POSTES	POSTE EN RIESGO	CALZADA DE LAS ARMAS Y FRANCISCO VILLA	0
12/01/2023	CAÍDA DE ÁRBOLES Y/O RAMAS	ÁRBOL EN RIESGO	IGNACIO COMONFORT Y FRANCISCO VILLA	0
01/01/2023	ACCIDENTES EN MOTOCICLETA O BICICLETA	DERRAPADO DE MOTOCICLETA	CATARINO BENAVIDES Y FRANCISCO VILLA	1

**ANÁLISIS EN EL ATLAS DE RIESGOS DE LA CIUDAD DE MÉXICO- ZONIFICACIÓN GEOTÉCNICA**

**ZONA I. FIRME O DE LOMAS:** LOCALIZADA EN LAS PARTES MÁS ALTAS DE LA CUENCA DEL VALLE, ESTÁ FORMADA POR SUELOS DE ALTA RESISTENCIA Y POCO COMPRESIBLES.

