

UNIDAD HABITACIONAL – AZCAPOTZALCO 2000



UNIDAD HABITACIONAL AZCAPOTZALCO 2000

PRIV. VÍCTOR HERNÁNDEZ COVARRUBIAS S/N COL. FRANCISCO VILLA

POBLACIÓN TOTAL EN LA COLONIA: 3,639

VIVIENDAS TOTALES EN LA COLONIA: 1,181



Para consultar información relacionada con
tu colonia Ingresar al siguiente QR



<https://azcapotzalco.cdmx.gob.mx/proteccion-civil/>



MAPA BASE

SIMBOLOGÍA

- Área de análisis
 - Río entubado
 - Hundimientos
 - Encharcamientos
 - Curva de nivel
 - Fractura
 - Minas
 - Cuerpo de agua
 - Límite colonia
- Zonificación
- Zona de lago
 - Zona de transición
 - Zona firme de lomas

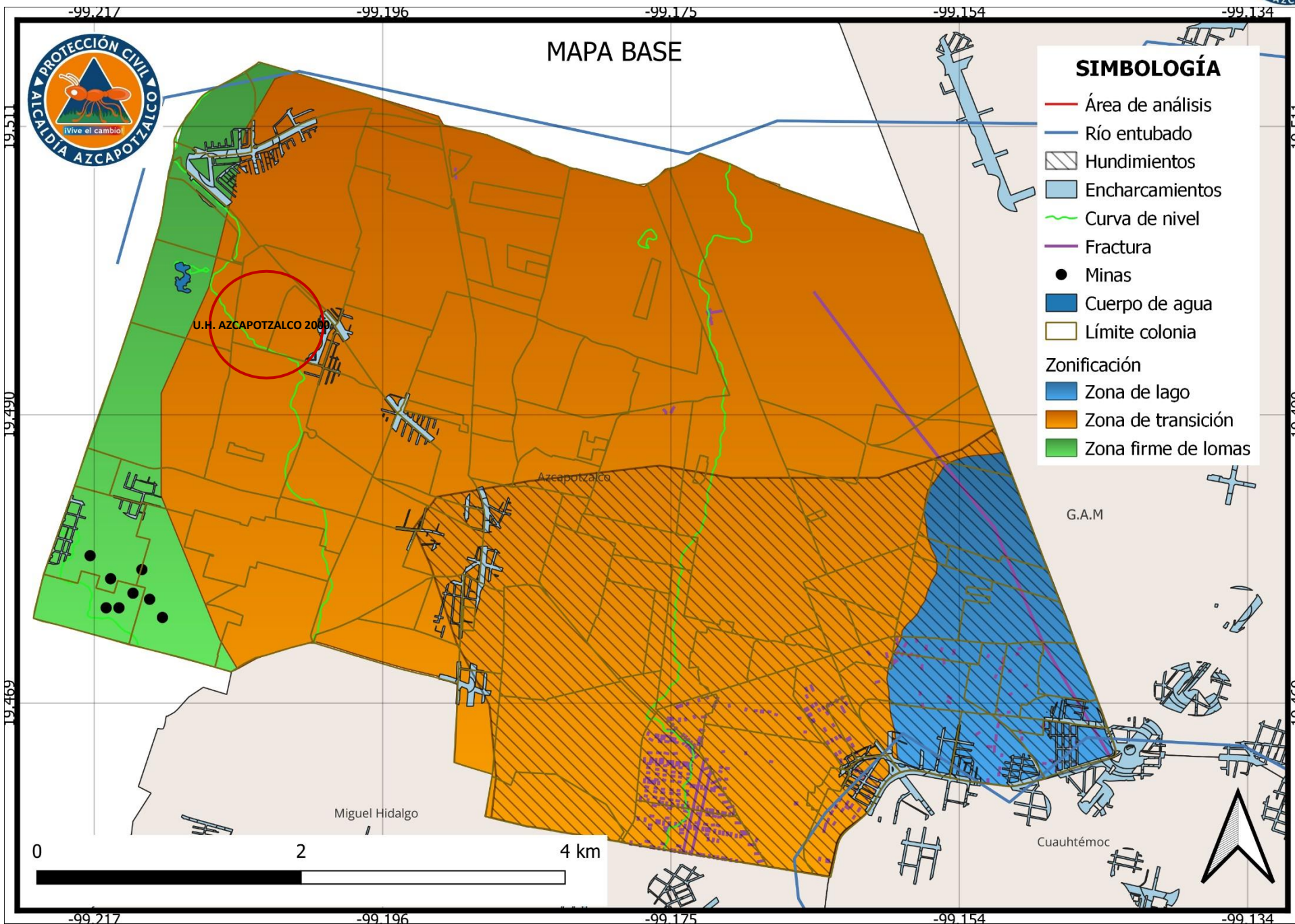

UNIDAD HABITACIONAL – AZCAPOTZALCO 2000



UNIDAD HABITACIONAL AZCAPOTZALCO 2000

SIMBOLOGÍA

- Radio 500 m
- Rutas y ramales
- Línea 6 Rosario-B. del Muerto
- Postes c5
- STE Trolebus - parada
- STE trolebus - ruta
- Deportivo/Parque
- Límite colonia
- División manzanas



MAPA INFRAESTRUCTURA Y EQUIPAMIENTO

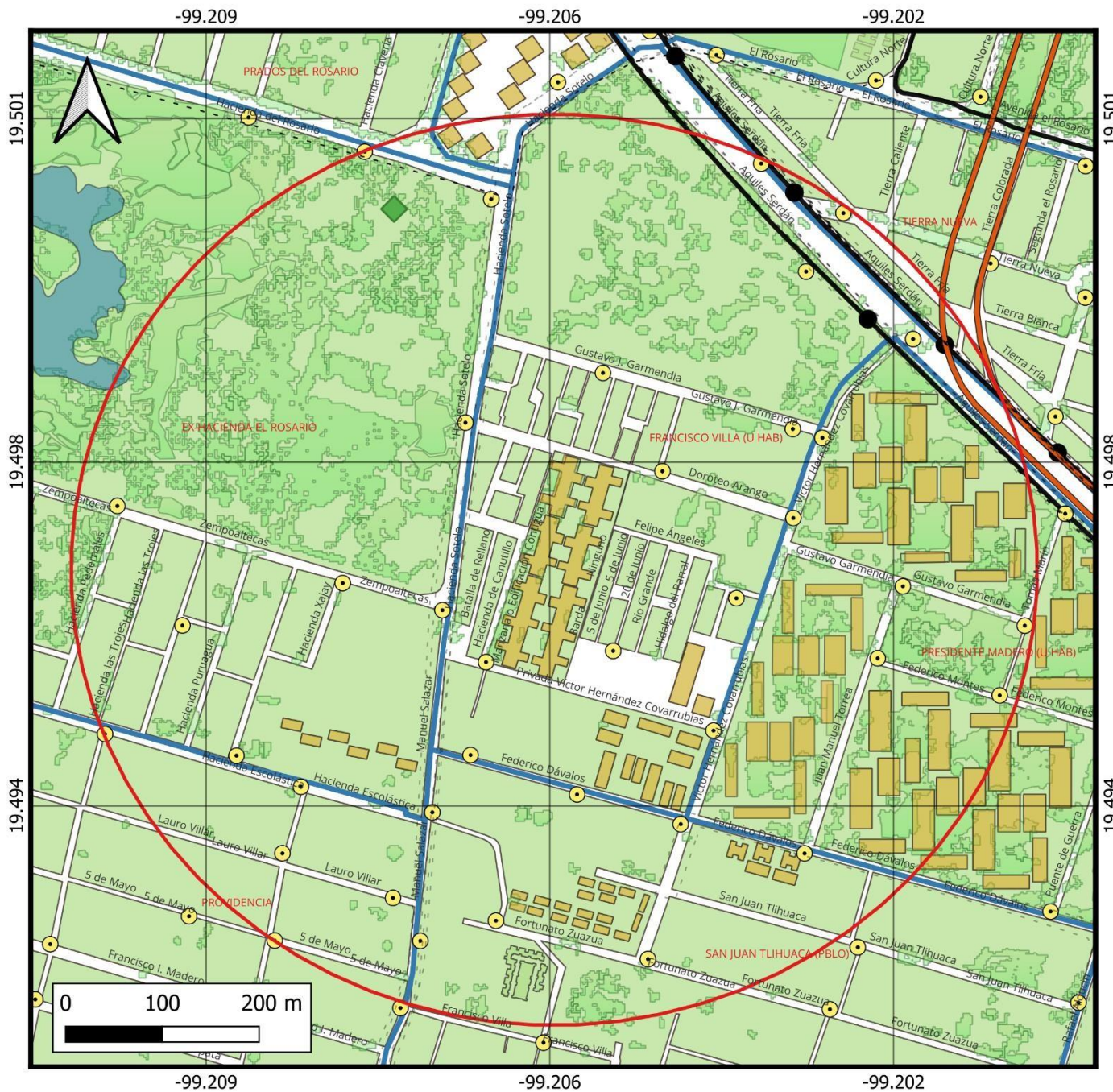

UNIDAD HABITACIONAL – AZCAPOTZALCO 2000



UNIDAD HABITACIONAL AZCAPOTZALCO 2000

SIMBOLOGÍA

- Radio 500 m
- Escuelas
- Religión
- Salud
- Mercado
- Unidad habitacional
- Límite colonia
- División manzanas



MAPA SISTEMAS EXPOSTOS

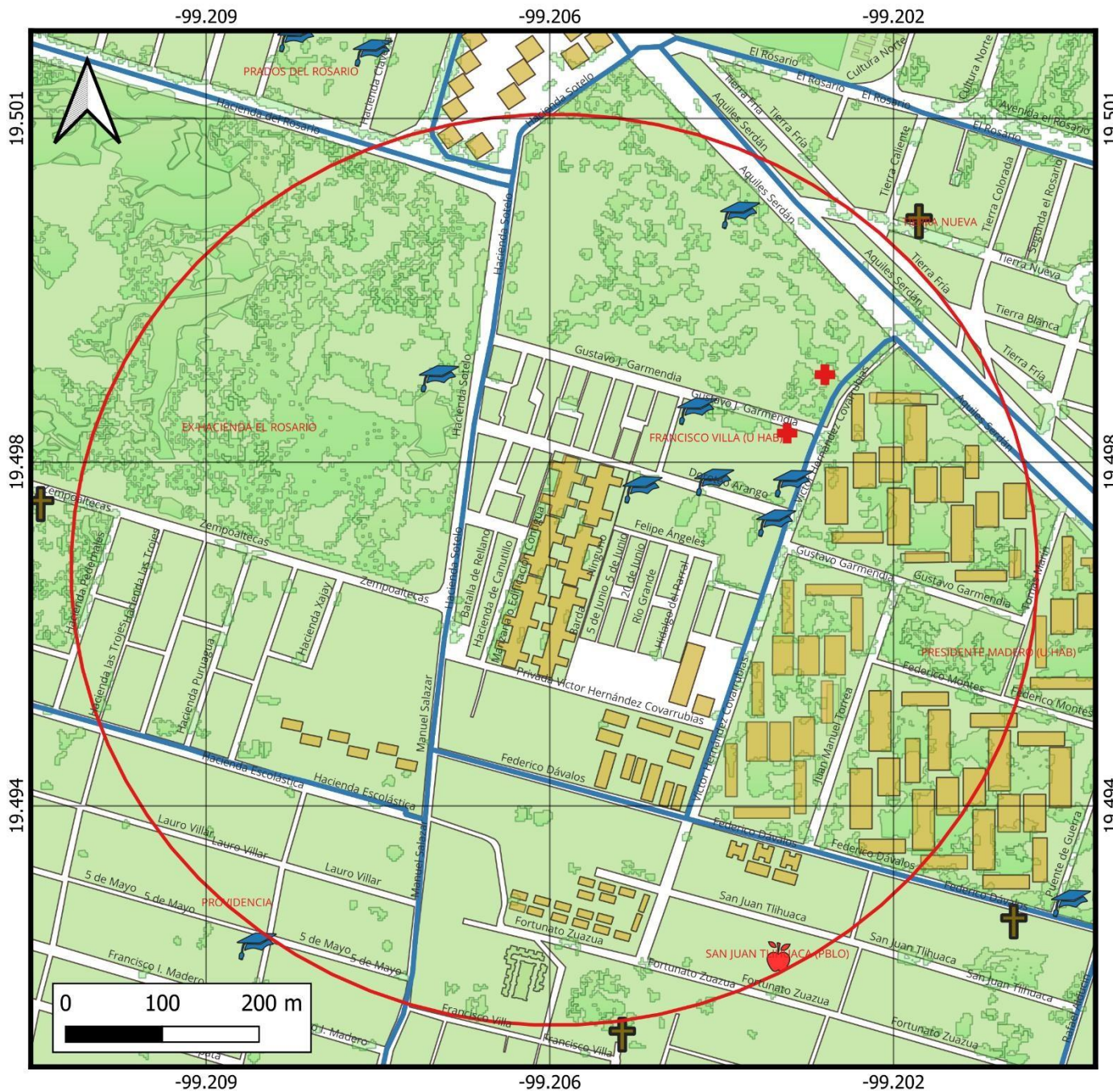

UNIDAD HABITACIONAL – AZCAPOTZALCO 2000



UNIDAD HABITACIONAL AZCAPOTZALCO 2000

SIMBOLOGÍA

- Radio 500 m
- Límite colonia
- División manzanas
- 📍 Incidentes urbanos
- 📍 PIPC vigente



MAPA REPORTES PROTECCIÓN CIVIL

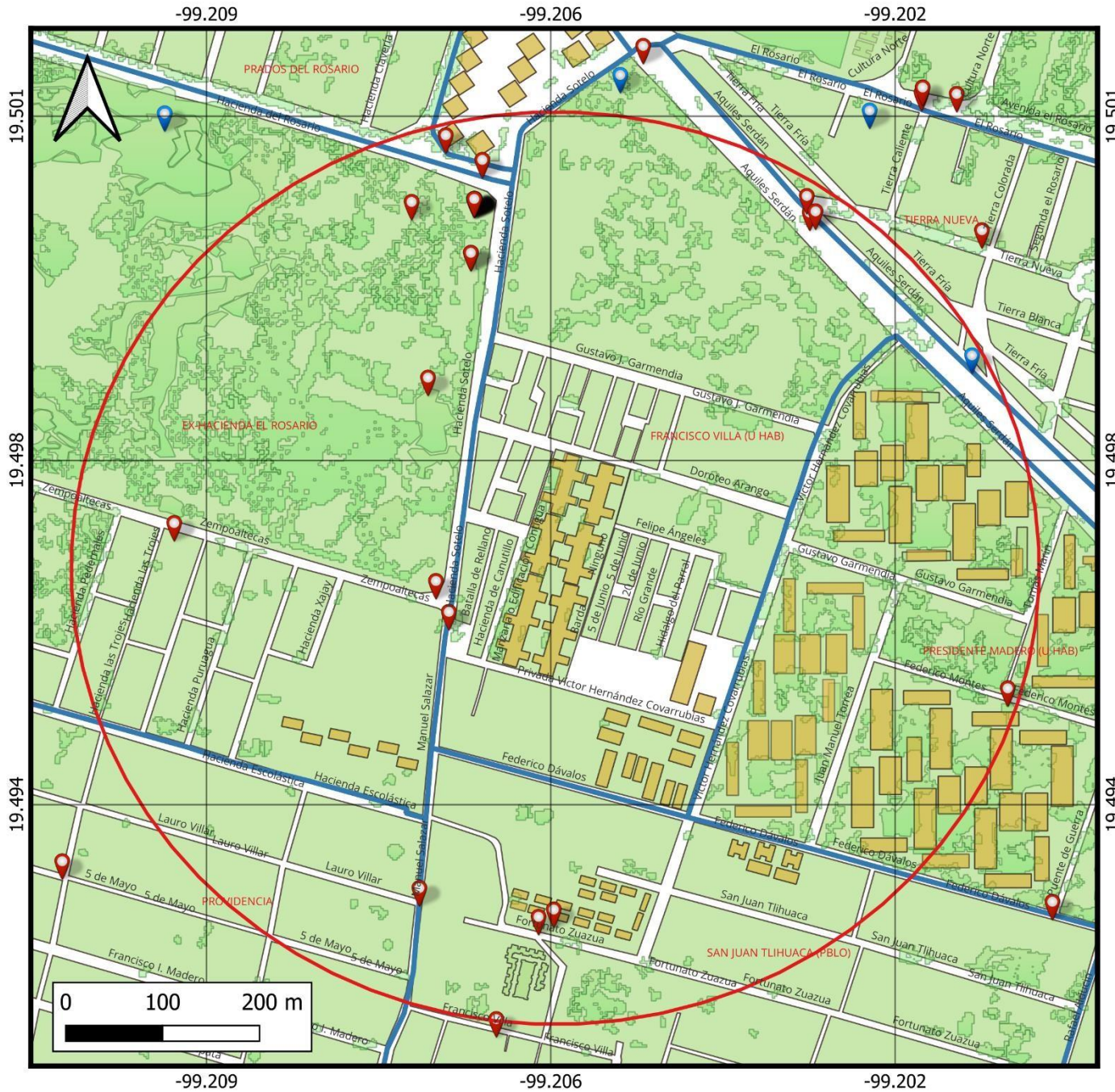



SISTEMAS EXPUESTOS	
INMUEBLE	NOMBRE DEL SERVICIO
ESCUELAS	NORMAL SUPERIOR DE MEXICO COLEGIO DE CIENCIAS Y HUMANIDADES PLANTEL No 1 AZCAPOTZALCO ESCUELA PARA TRABAJADORES No 86 SEBASTIAN LERDO DE TEJADA PRIMARIA FRANCISCO J MUJICA SECUNDARIA DIURNA No 142 MANUEL M PONCE FERNANDO MONTES DE OCA TEMACHTIANI PREESCOLAR DR JAIME TORRES BODET
RELIGIÓN	P. SAN JUAN BAUTISTA CAPILLA DE NUESTRA MADRE SANTISIMA DE LA LUZ CAPILLA DE LA PURISIMA CONCEPCION
SALUD	CLINICA PERIFERICA DE LA UNAM DR VICTOR DIAZ PLIEGO ODONTOO MATERNO INFANTIL NICOLAS M CEDILLO SORIANO
MERCADO	SAN JUAN TLIHUACA

RAMALES	
RUTA 23 023 METRO CUITLAHUAC HOSPITAL PEMEX U. H. PETROLEROS RUTA 23 023 AZCAPOTZALCO 10 DE ABRIL	RUTA 23 023 METRO ROSARIO CALZ. DE LA NARANJA TACUBA – ESTADO DE MÉXICO

STE TROLEBUS LÍNEA 4 METRO EL ROSARIO - METRO BOULEVARD PUERTO AÉREO C.C.H. AZCAPOTZALCO, TIERRA NUEVA	STC METRO LÍNEA 7 EL ROSARIO - BARRANCA DEL MUERTO
---	---

AGENTES REGULADORES	
HOSPITALES	BOMBEROS
U.M.F. CLINICA 33 DEL IMSS – 0.50 KM	CENTRAL DE BOMBEROS AZCAPOTZALCO – 4.0 KM

INCIDENTES URBANOS						
FECHA	DESCRIPCION	CALLE Y NO	COLONIA	LESIONADOS	FALLECIDOS	UNIDAD DE APOYO
01/01/2023	EVENTO MASIVO	HACIENDA DE SOTELO Y HACIENDA DEL ROSARIO	PRADOS DEL ROSARIO	0	0	PC-AZC-11
02/01/2023	EVENTO MASIVO	HACIENDA DE SOTELO Y HACIENDA DEL ROSARIO	PRADOS DEL ROSARIO	0	0	PC-AZC-11
03/01/2023	EVENTO MASIVO	HACIENDA DE SOTELO Y HACIENDA DEL ROSARIO	PRADOS DEL ROSARIO	0	0	PC-AZC-317
04/01/2023	EVENTO MASIVO	HACIENDA DE SOTELO Y HACIENDA DEL ROSARIO	PRADOS DEL ROSARIO	0	0	PC-AZC-317



INCIDENTES URBANOS

FECHA	DESCRIPCION	CALLE Y NO	COLONIA	LESIONADOS	FALLECIDOS	UNIDAD DE APOYO
05/01/2023	SOLICITUD DE AMBULANCIA	HACIENDA DE SOTELO Y HACIENDA DEL ROSARIO	PRADOS DEL ROSARIO	1	0	PC-AZC-317
05/01/2023	EVENTO MASIVO	HACIENDA DE SOTELO Y HACIENDA DEL ROSARIO	PRADOS DEL ROSARIO	0	0	PC-AZC-317
06/01/2023	EVENTO MASIVO	HACIENDA DE SOTELO Y HACIENDA DEL ROSARIO	PRADOS DEL ROSARIO	0	0	PC-AZC-01
07/01/2023	EVENTO MASIVO	HACIENDA DE SOTELO Y HACIENDA DEL ROSARIO	PRADOS DEL ROSARIO	0	0	PC-AZC-01
07/01/2023	SOLICITUD DE AMBULANCIA	HACIENDA DE SOTELO Y HACIENDA DEL ROSARIO	EX HACIENDA DEL ROSARIO	1	0	PC-AZC-317
07/01/2023	SOLICITUD DE AMBULANCIA	AQUILES SERDAN Y TIERRA NUEVA	TIERRA NUEVA	1	1	PC-AZC-317
07/01/2023	EVENTO MASIVO	HACIENDA DE SOTELO Y HACIENDA DEL ROSARIO	PRADOS DEL ROSARIO	0	0	PC-AZC-317
08/01/2023	EVENTO MASIVO	HACIENDA DE SOTELO Y HACIENDA DEL ROSARIO	PRADOS DEL ROSARIO	0	0	PC-AZC-317
08/01/2023	EVENTO MASIVO	HACIENDA DE SOTELO Y HACIENDA DEL ROSARIO	PRADOS DEL ROSARIO	0	0	PC-AZC-317
09/01/2023	SOLICITUD DE AMBULANCIA	ZEMPOALTECAS Y MANUEL SALAZAR	PRADOS DEL ROSARIO	1	0	PC-AZC-317
11/01/2023	SOLICITUD DE AMBULANCIA	TOMAS MARIN Y FEDERICO MONTES	PRESIDENTE MADERO	1	0	PC-AZC-317
15/01/2023	EVENTO MASIVO	HACIENDA DEL ENCERO Y HACIENDA ESCOLASTICA	EX HACIENDA DEL ROSARIO	0	0	PC-AZC-424
17/01/2023	SOLICITUD DE AMBULANCIA	MANUEL SALAZAR No. 176 Y LAURO VILLAR	SAN JUAN TLIHUACA	1	0	PC-AZC-367
19/01/2023	SOLICITUD DE AMBULANCIA	HACIENDA DEL ROSARIO Y HACIENDA DE SOTELO	PRADOS DEL ROSARIO	1	0	PC-AZC-367
21/01/2023	SOLICITUD DE AMBULANCIA	DIAZ DE VELAZCO Y FORTUNATO ZUAZUA	SAN JUAN TLIHUACA	1	0	PC-AZC-424
23/01/2023	SOLICITUD DE AMBULANCIA	FRANCISCO VILLA No. 33	SAN JUAN TLIHUACA	1	0	PC-AZC-441
23/01/2023	FUGA EN AUTOTANQUES DE GAS L.P.	HACIENDA DEL ROSARIO No. 47	EX HACIENDA DEL ROSARIO	0	0	PC-AZC-441
23/01/2023	ACCIDENTES EN MOTOCICLETA O BICICLETA	HACIENDA DE SOTELO Y HACIENDA DEL ROSARIO	TRABAJADORES DE PEMEX	1	0	PC-AZC-367
02/02/2023	SOLICITUD DE AMBULANCIA	MANUEL SALAZAR Y HACIENDA DE SOTELO	EL ROSARIO	1	0	PC-AZC-424
03/02/2023	INTENTO DE SUICIDIO	AQUILES SERDAN Y TIERRA NUEVA	TIERRA NUEVA	1	0	PC-AZC-441
04/02/2023	SOLICITUD DE AMBULANCIA	ZEMPOALTECAS	HACIENDA DEL ROSARIO	1	0	PC-AZC-441
10/02/2023	GESTION DE SERVICIOS DE EMERGENCIA	HACIENDA DEL ROSARIO Y HACIENDA DE SOTELO	PRADOS DEL ROSARIO	0	0	PC-AZC-424
10/02/2023	SOLICITUD DE AMBULANCIA	TIERRA NUEVA Y AQUILES SERDAN	TIERRA NUEVA	1	0	PC-AZC-367
10/02/2023	SOLICITUD DE AMBULANCIA	HACIENDA DE SOTELO Y HACIENDA DEL ROSARIO	PRADOS DEL ROSARIO	0	0	PC-AZC-424
10/02/2023	SOLICITUD DE AMBULANCIA	FORTUNATO ZUA ZUA No. 167	SAN JUAN TLIHUACA	1	0	PC-AZC-367
11/02/2023	SOLICITUD DE AMBULANCIA	HACIENDA DE SOTELO Y HACIENDA DEL ROSARIO	PRADOS DEL ROSARIO	0	0	PC-AZC-424



PIPC REGISTRADO-VIGENTE							
INTENSIDAD	FECHA DE REGISTRO	VIGENCIA	ALIAS	CALLE	COLONIA	POB_FIJA	POB_FLOT
B	2021/08/18	2023/08/18	DOMINOS ROSARIO	AV. AQUILES SERDAN	TIERRA NUEVA	6	100

REVISIONES TECNICAS					
SOLICITUD	TIPO DE INMUEBLE	CALLE Y NO.	COLONIA	FECHA DE REVISIÓN	ESTATUS
SIN REGISTROS EN 2023					

ANÁLISIS EN EL ATLAS DE RIESGOS DE LA CIUDAD DE MÉXICO- ZONIFICACIÓN GEOTÉCNICA

ZONA I. FIRME O DE LOMAS: LOCALIZADA EN LAS PARTES MÁS ALTAS DE LA CUENCA DEL VALLE, ESTÁ FORMADA POR SUELOS DE ALTA RESISTENCIA Y POCO COMPRESIBLES.

ZONA II. TRANSICIÓN. EN LA QUE LOS DEPÓSITOS PROFUNDOS SE ENCUENTRAN A 20 M DE PROFUNDIDAD, O MENOS, Y QUE ESTÁ CONSTITUIDA PREDOMINANTEMENTE POR ESTRATOS ARENOSOS Y LIMO ARENOSOS INTERCALADOS CON CAPAS DE ARCILLA LACUSTRE; EL ESPESOR DE ÉSTAS ES VARIABLE ENTRE DECENAS DE CENTÍMETROS Y POCOS METROS

