

# UNIDAD HABITACIONAL EL ROSARIO- AZCAPOTZALCO

2CA

2BB

CROC VIII

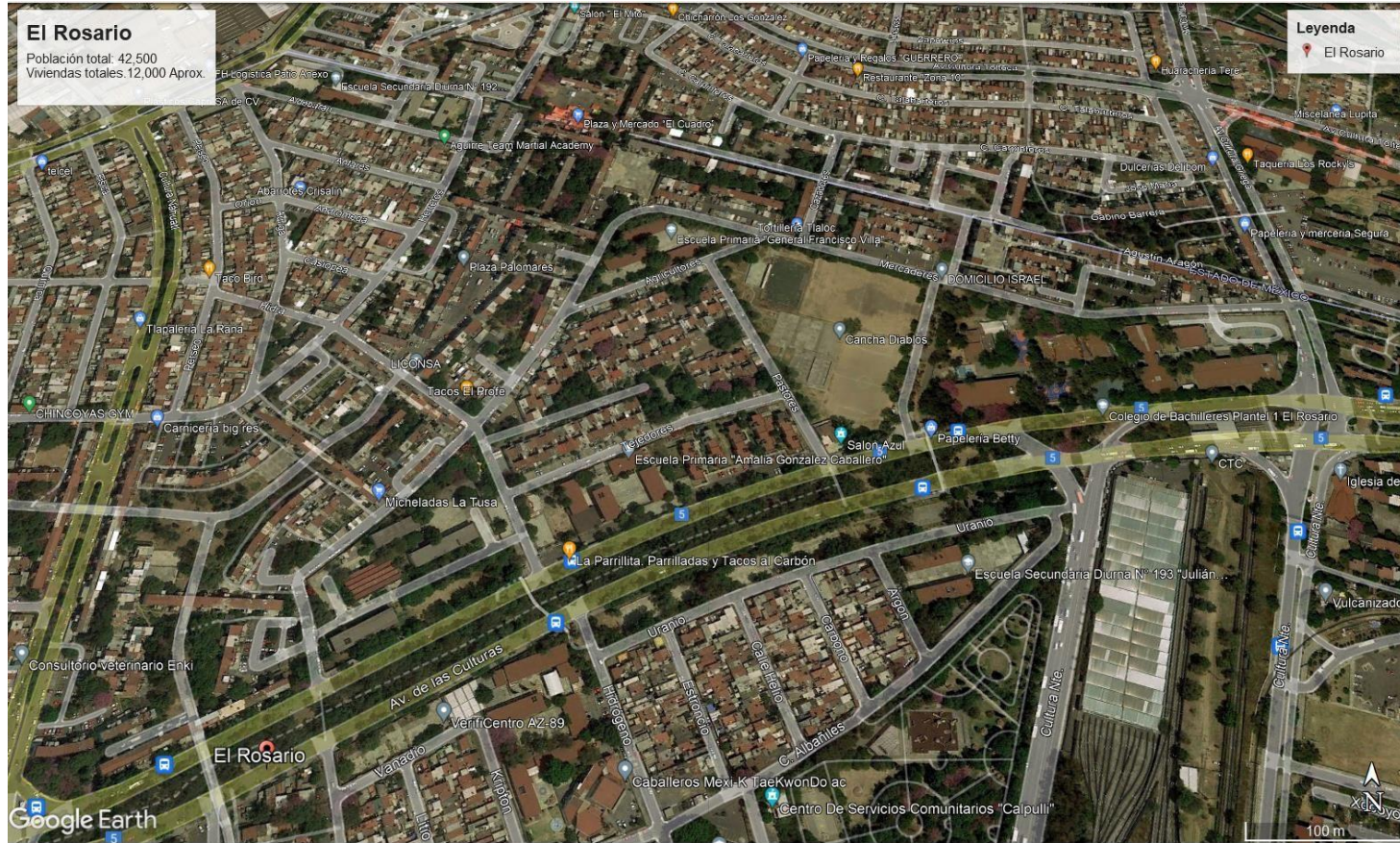

Para consultar información relacionada con tu colonia Ingresa al siguiente QR



<https://azcapotzalco.cdmx.gob.mx/proteccion-civil/>

UNIDAD HABITACIONAL EL ROSARIO- AZCAPOTZALCO

2CA

2BB

CROC VIII



MAPA BASE

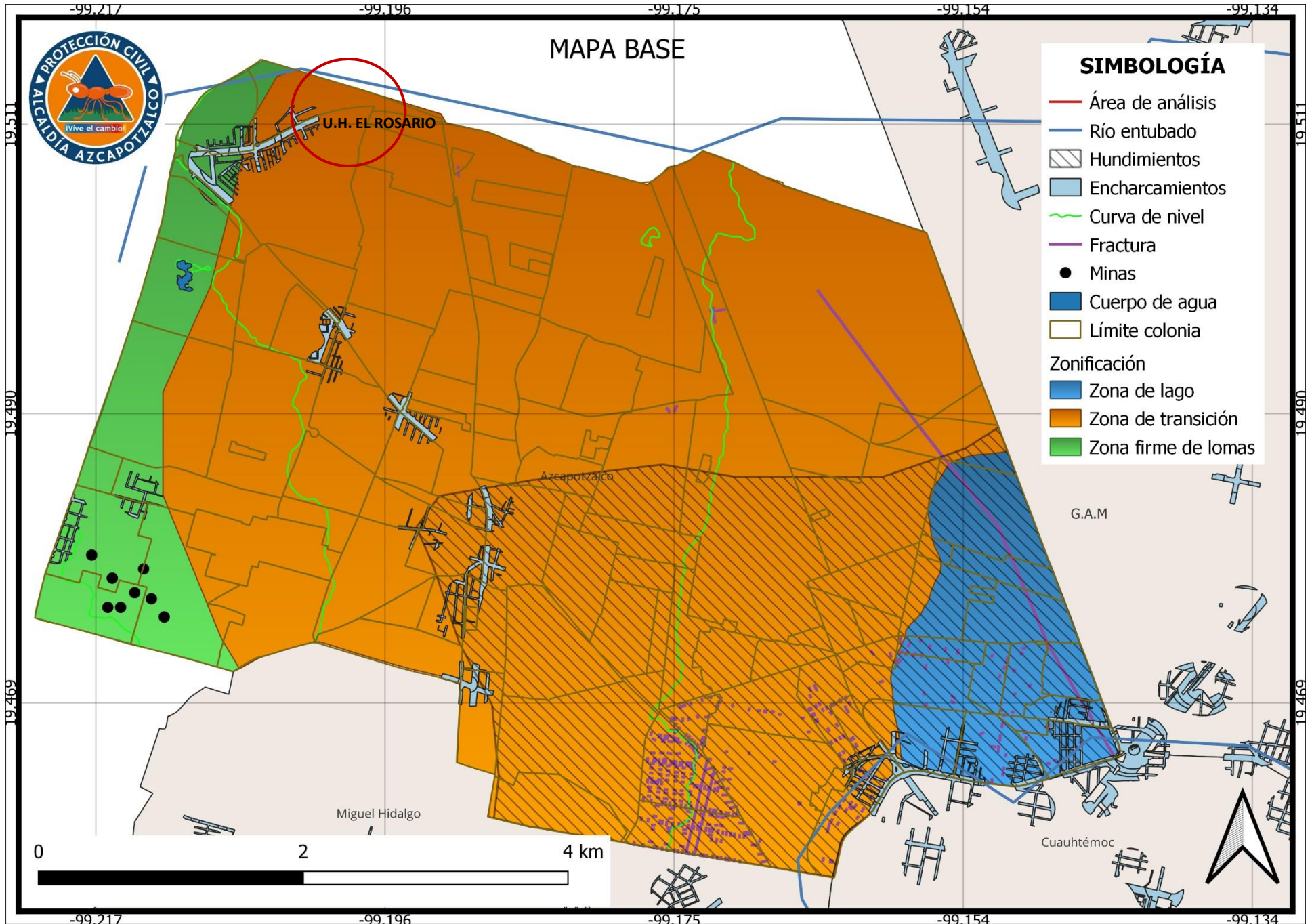

# UNIDAD HABITACIONAL EL ROSARIO- AZCAPOTZALCO

2CA

2BB

CROC VIII

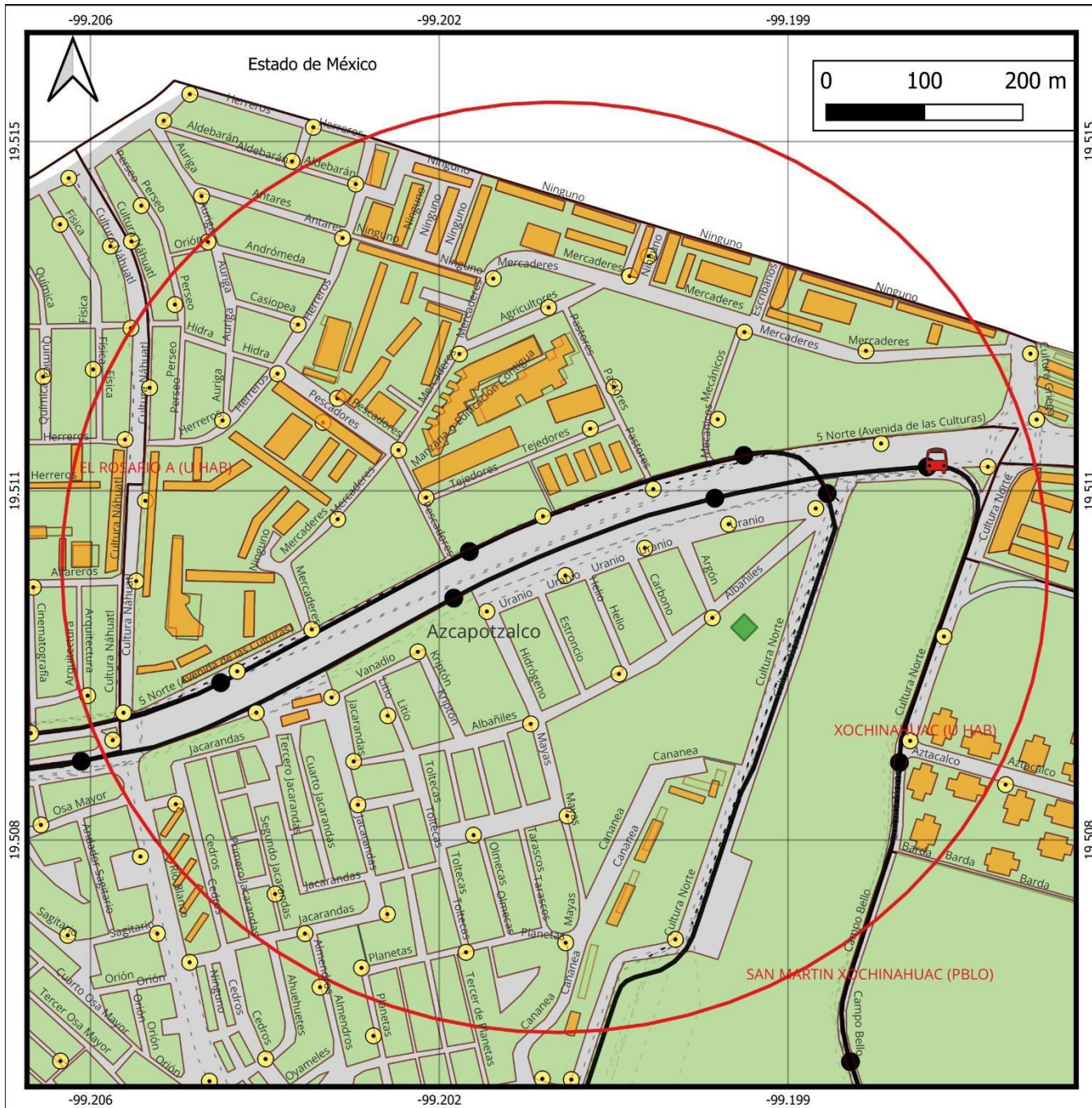

**UNIDAD HABITACIONAL EL ROSARIO**  
**-2CA**  
**-2BB**  
**-CROC VIII**

### SIMBOLOGÍA

-  Deportivo
-  Metrobus
-  Radio 500 m
-  Postes c5
-  STE trolebus - ruta
-  STE Trolebus - parada
-  Rutas y ramales
-  División manzanas
-  Límite colonia



**MAPA INFRAESTRUCTURA Y EQUIPAMIENTO**

# UNIDAD HABITACIONAL EL ROSARIO- AZCAPOTZALCO

2CA

2BB

CROC VIII

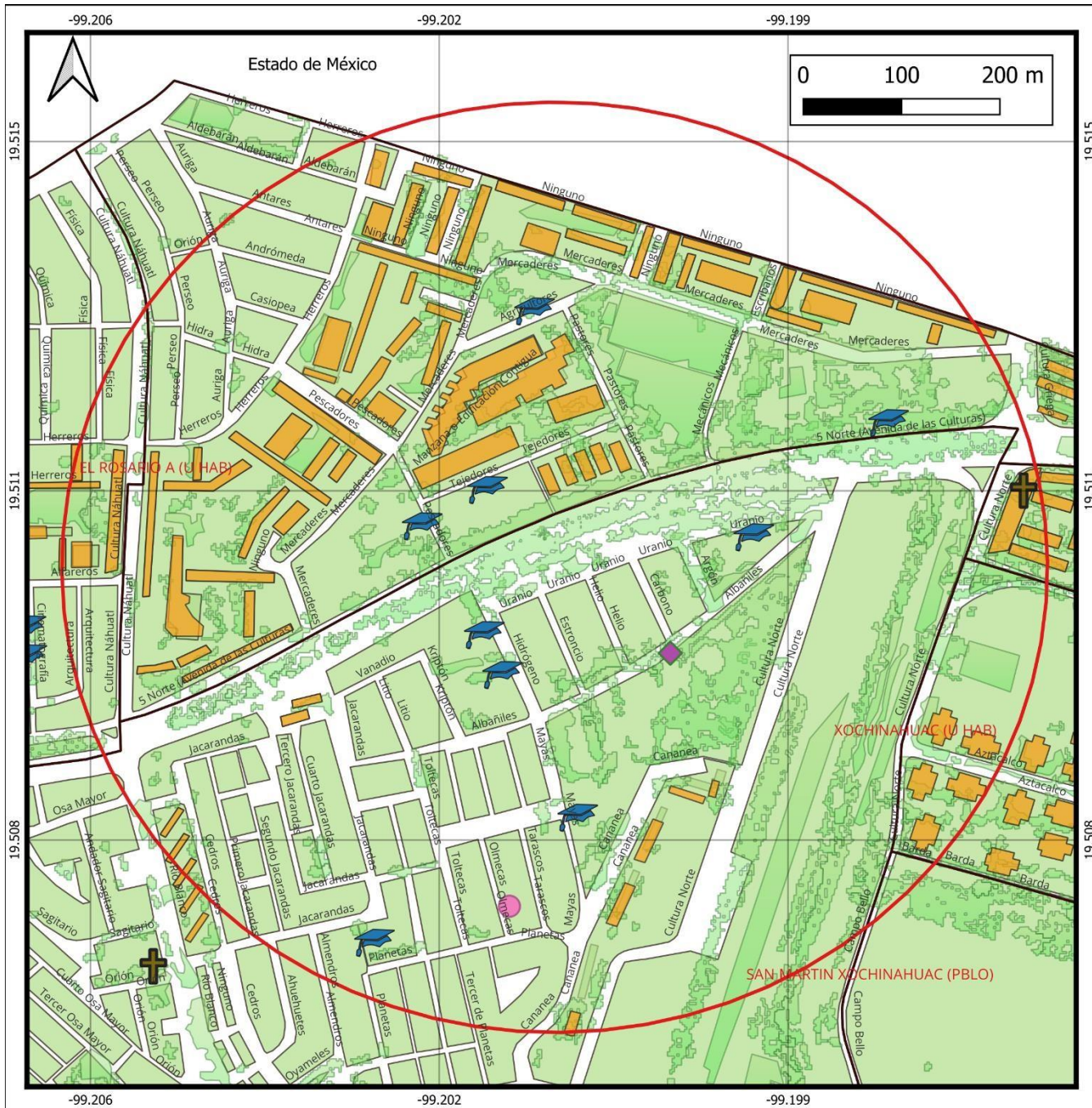

**UNIDAD HABITACIONAL EL ROSARIO**  
**-2CA**  
**-2BB**  
**-CROC VIII**

## SIMBOLOGÍA

- Radio 500m
- Escuelas
- Religión
- Asistencia social
- Estancia infantil
- Unidad habitacional
- Límite colonia
- División manzanas



**MAPA**  
**SISTEMAS EXPUESTOS**

# UNIDAD HABITACIONAL EL ROSARIO- AZCAPOTZALCO

2CA

2BB

CROC VIII

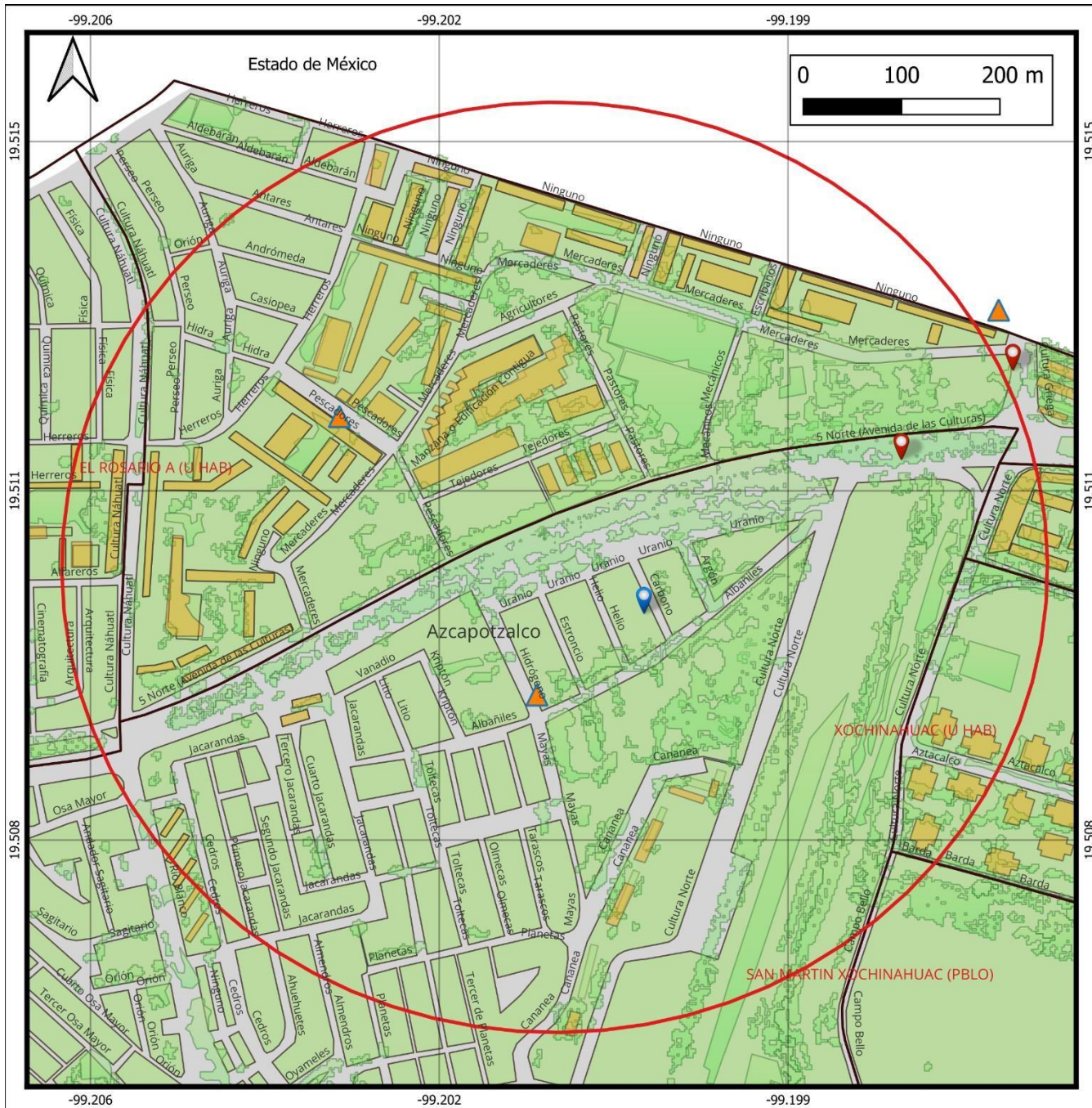

**UNIDAD HABITACIONAL EL ROSARIO**  
**-2CA**  
**-2BB**  
**-CROC VIII**

## SIMBOLOGÍA

- Radio 500m
- PIPC vigente
- Incidentes urbanos
- Revisiones técnicas
- Límite colonia
- División manzanas



**MAPA REPORTES**  
**PROTECCIÓN CIVIL**

**UNIDAD HABITACIONAL EL ROSARIO- AZCAPOTZALCO**

**2CA**

**2BB**

**CROC VIII**



**SISTEMAS EXPUESTOS**

INMUEBLE	NOMBRE DEL SERVICIO
ESCUELAS	GRAL FRANCISCO VILLA CENTRAL DE LABS Y TALLERES 2 PROFR ARTURO CABALLERO ZERTUCHE AMALIA GONZALEZ CABALLERO PROFESOR SALVADOR VARELA RESENDIZ DIURNA No 227 SOUMAYA DOMIT GEMAYEL DIURNA No 193 JULIAN CARRILLO COLEGIO DE BACHILLERES PLANTEL 1 EL ROSARIO EDUARDO CLAPAREDE RUDYARD KIPLING
RELIGIÓN	CAPILLA DE SANTA RITA DE CASIA CAPILLA DE SAN NICOLAS DE TOLENTINO
ASISTENCIA SOCIAL	CENTRO SOCIAL COMUNITARIO CALPULLI ANTONIO VALERIANO
ESTANCIA INFANTIL	14432

**RAMALES**

RUTA 23 023 CUITLÁHUAC- SAN PABLO -ROSARIO-CARTONERA RUTA 23 023 METRO ROSARIO CALZ. DE LA NARANJA RUTA 28 028 CERVANTES SAAVEDRA - METRO ROSARIO RUTA 89 089 ROSARIO - CD. LABOR RUTA 89 089 ROSARIO - LOMAS LINDAS CAMPESTRE RUTA 23 023 METRO ROSARIO METRO TOREO	RUTA 23 023 METRO TACUBA UNIDAD ROSARIO BACHILLERES RUTA 3 003 LA VILLA - METRO ROSARIO (CAMION) RUTA 89 089 ROSARIO - SAN PEDRO RUTA 89 089 ROSARIO - HIGUERA RUTA 89 089 ROSARIO - LOMAS DE ATIZAPAN MEXICO NUEVO
---	---

**STE TROLEBUS LÍNEA 4 METRO EL ROSARIO - METRO BOULEVARD PUERTO AÉREO**

AZTACALCO AV. CULTURA NORTE AV. DE LAS CULTURAS MECÁNICOS CARBONO	PESCADORES HIDRÓGENO CULTURA NÁHUATL RÍO BLANCO
---	--

**METROBUS LÍNEA 6**

EL ROSARIO- VILLA DE ARAGON, IPN- VILLA DE ARAGON	ESTACIÓN COLEGIO DE BACHILLERES 1
---	-----------------------------------

UNIDAD HABITACIONAL EL ROSARIO- AZCAPOTZALCO

2CA

2BB

CROC VIII



AGENTES REGULADORES

HOSPITALES	BOMBEROS
U.M.F. CLINICA 33 DEL IMSS – 0.80 KM	CENTRAL DE BOMBEROS AZCAPOTZALCO – 4.2 KM

INCIDENTES URBANOS

DESCRIPCIÓN	FECHA	CALLE Y NO	COLONIA	LESIONADOS	FALLECIDOS	UNIDAD DE APOYO
ACCIDENTE VEHICULAR	2023/02/12	AV. DE LAS CULTURAS Y CULTURA NORTE	EL ROSARIO	1	0	

PIPC REGISTRADO-VIGENTE

INTENSIDAD	FECHADE REGISTRO	VIGENCIA	ALIAS	CALLE	COLONIA	POB_FIJA	POB_FLOT
A	2022/07/21	2024/07/21	JARDÍN DE NIÑOS BAMBI	CALLE CARBONO	UNIDA DEL ROSARIO	47	35

REVISIONES TECNICAS

SOLICITUD	TIPO DE INMUEBLE	CALLE Y NO.	COLONIA	FECHA DE REVISIÓN	ESTATUS
OPINION TECNICA	U.H.	HERREROS S/N	EL ROSARIO	10/01/2023	ALTO
OPINION TECNICA	CENTRO CULTURAL	HIDROGENO ESQ. ALBAÑILES S/N	EL ROSARIO	05/01/2023	ALTO



ANÁLISIS EN EL ATLAS DE RIESGOS DE LA CIUDAD DE MÉXICO- ZONIFICACIÓN GEOTÉCNICA

ZONA II. TRANSICIÓN. EN LA QUE LOS DEPÓSITOS PROFUNDOS SE ENCUENTRAN A 20 M DE PROFUNDIDAD, O MENOS, Y QUE ESTÁ CONSTITUIDA PREDOMINANTEMENTE POR ESTRATOS ARENOSOS Y LIMO ARENOSOS INTERCALADOS CON CAPAS DE ARCILLA LACUSTRE; EL ESPESOR DE ÉSTAS ES VARIABLE ENTRE DECENAS DE CENTÍMETROS Y POCOS METROS