

# UNIDAD HABITACIONAL MORELOS



AV. MORELOS 95, SAN ANDRES, AZCAPOTZALCO, 02240 CIUDAD DE MÉXICO

POBLACIÓN TOTAL: 448

VIVIENDAS TOTALES: 121

FUENTE: censo de población y vivienda 2020. INEG



Para consultar información relacionada con  
tu colonia Ingresar al siguiente QR



<https://azcapotzalco.cdmx.gob.mx/proteccion-civil/>



# UNIDAD HABITACIONAL MORELOS

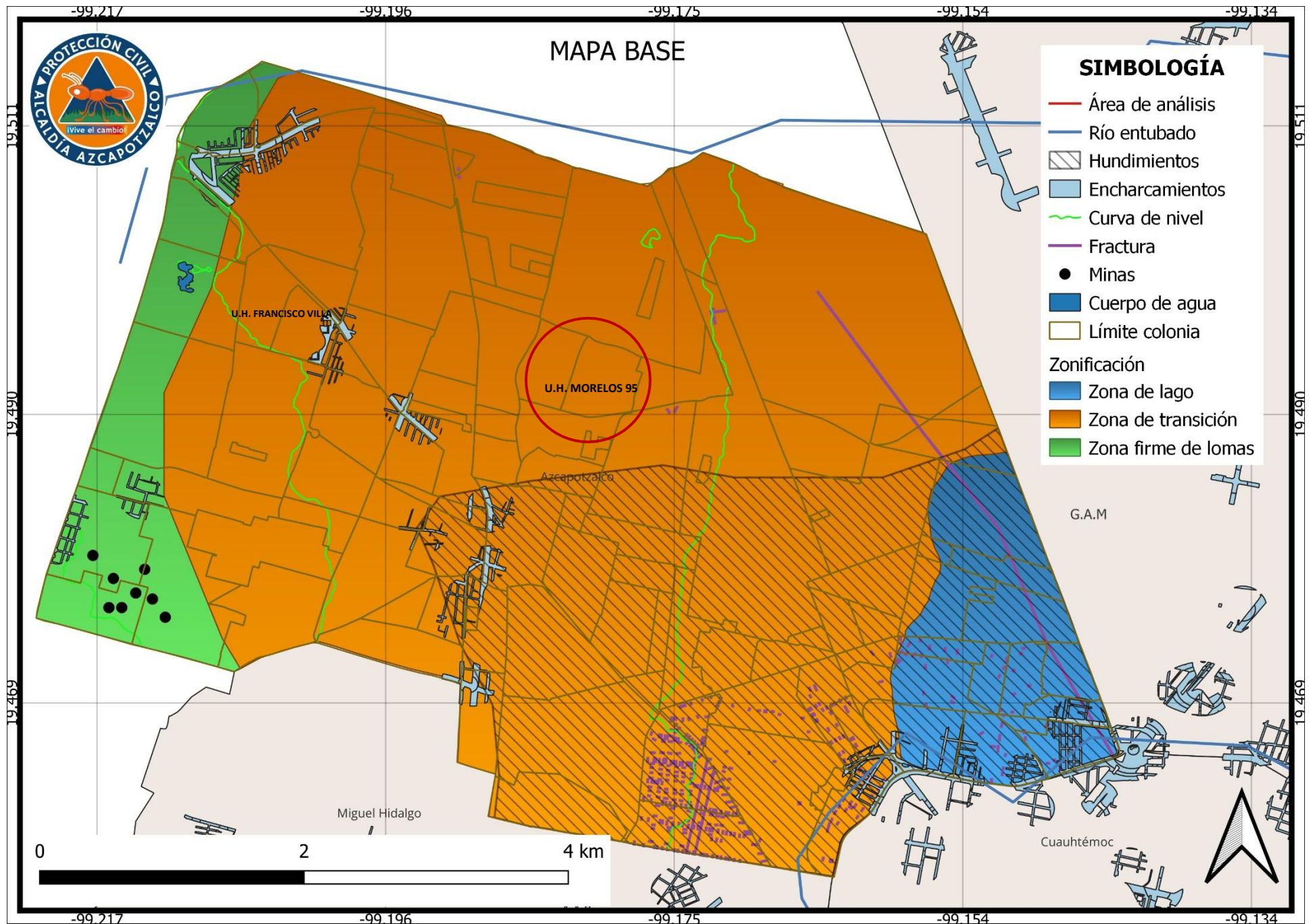



# UNIDAD HABITACIONAL MORELOS

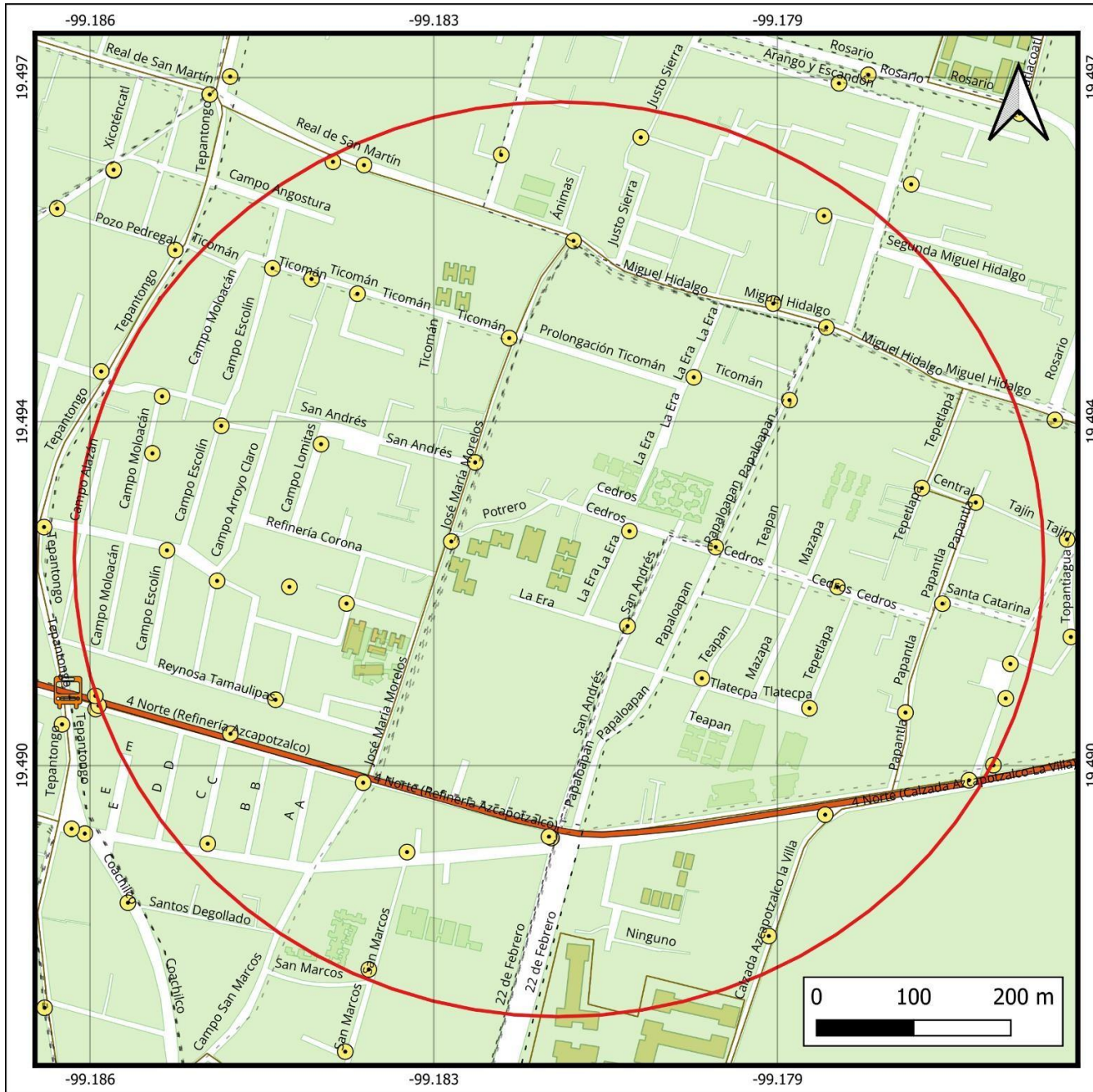

## UNIDAD HABITACIONAL MORELOS 95

### SIMBOLOGÍA

-  Radio de 500 m
-  Rutas y ramales
-  Metro
-  Postes c5
-  Línea 6 El Rosario - Martín Carrera
-  Límite colonia
-  División manzana
-  Unidad habitacional



### MAPA INFRAESTRUCTURA



# UNIDAD HABITACIONAL MORELOS

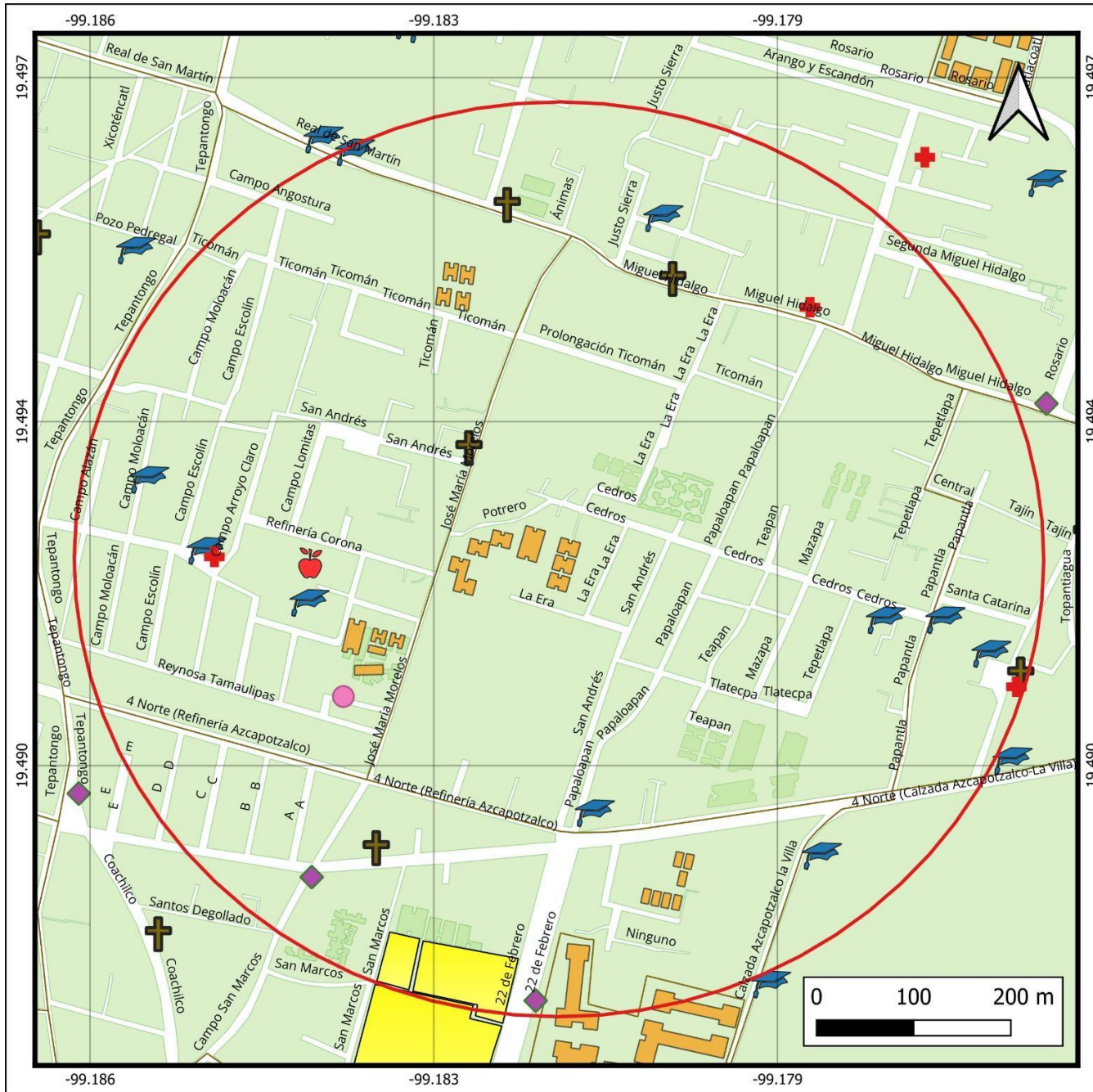

## UNIDAD HABITACIONAL MORELOS 95

SIMBOLOGÍA	
	Radio de 500 m
	Unidad habitacional
	Salud
	Escuelas
	Religión
	Estancia infantil
	Asistencia social
	Mercado
	Edificio público
	Límite colonia
	División manzana



## MAPA SISTEMAS EXPUESTOS



# UNIDAD HABITACIONAL MORELOS

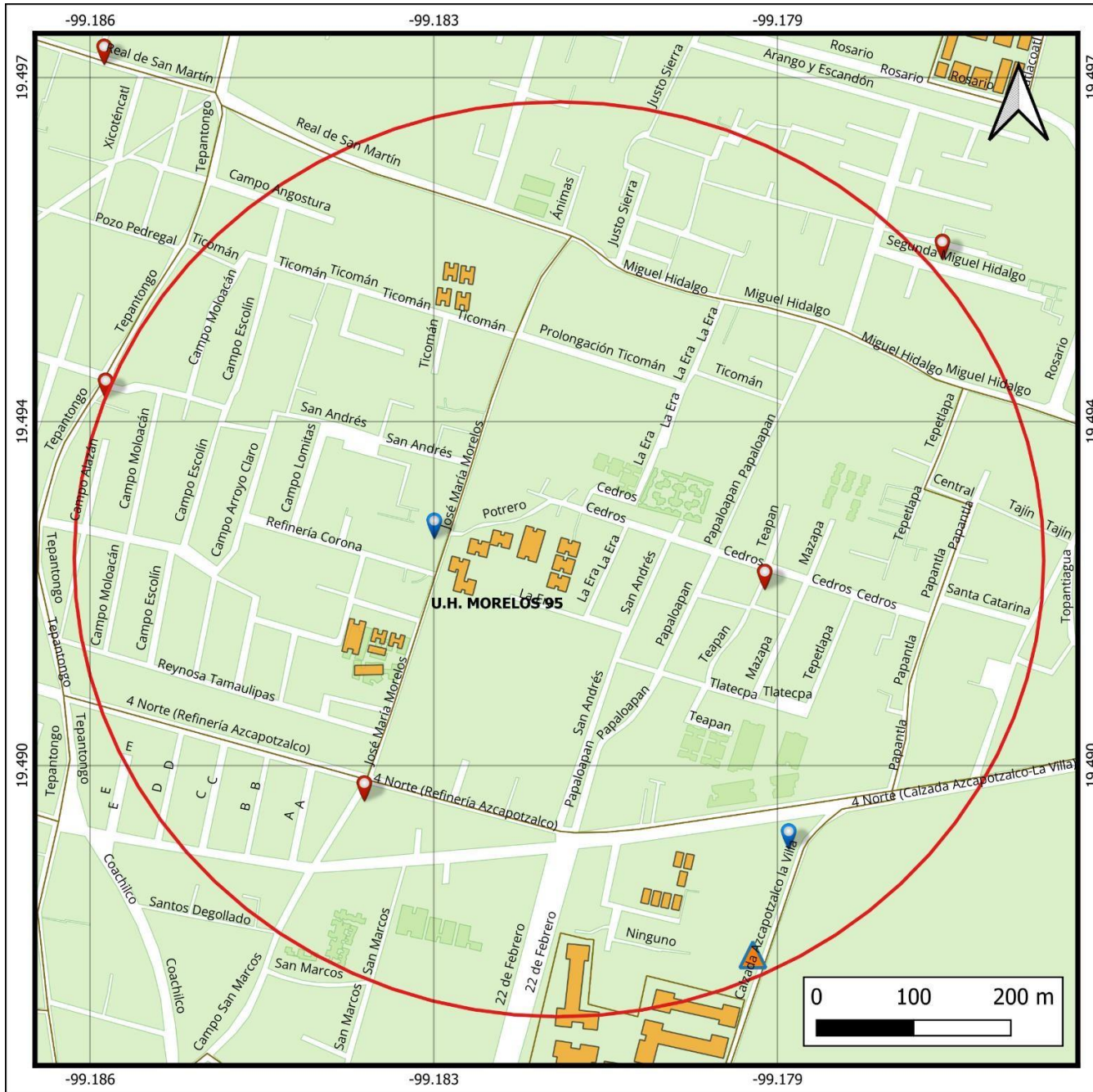

## UNIDAD HABITACIONAL MORELOS 95

**SIMBOLOGÍA**

- Radio 500 m
- ▲ Revisiones técnicas
- 📍 PIPC registrado
- 📍 Incidentes urbanos
- Límite colonia
- División manzana



## MAPA REPORTES PROTECCIÓN CIVIL

# UNIDAD HABITACIONAL MORELOS

## SISTEMAS EXPUESTOS

INMUEBLE	NOMBRE
ESCUELAS	-PRIM CARLOS MARX -CENDI No 15 CAROLINA AGAZZI -PRIM ESTADO DE GUANAJUATO -HERMINIO KENNY -PREESCOLAR HEROES DEL SUR -RAFAEL ALBERTI -SEC. COLEGIO AMERICANO -SOTERO PRIETO -PILTZILLI -PRIM EJERCITO MEXICANO
RELIGIÓN	-CRISTIANA JESUS DE NAZARET -PARROQUIA DE SANTA BARBARA TETLANMAN -CAPILLA SAN ANDRES -PARROQUIA AGUSTINIANA DE SAN MARCOS EVANGELISTA -PARROQUIA SANTA CATARINA
ASISTENCIA SOCIAL	-CENTRO DE DESARROLLO COMUNITARIO -INSTITUTO DE LAS MUJERES DEL DF EN AZCAPOTZALCO -CENTRO SOCIAL Y CULTURAL PARQUE DE ESTUDIANTE
MERCADO PÚBLICO	REYNOSA TAMAULIPAS
EDIFICIOS PÚBLICOS	-CENTRO INTERNACIONAL DE NEGOCIOS AZCAPOTZALCO (CINA) -CAMPAMENTO SAN MARCOS -CAMPAMENTO MECOAYA

## RAMALES

RUTA 3 003 METRO NORMAL - SAN ANDRES  
RUTA 3 003 METRO NORMAL SANTA BARBARA DEPORTIVO REYNOSA  
RUTA 3 003 LA VILLA - PRESIDENTE MADERO

## STC METRO

LÍNEA 6 EL ROSARIO - MARTÍN CARRERA  
ESTACIÓN UAM AZCAPOTZALCO

## AGENTES REGULADORES

### HOSPITALES

U.MED.FAM. NO 40 SIGLO XXI IMSS 0.6 KM

### BOMBEROS

CENTRAL DE BOMBEROS AZCAPOTZALCO – 1.2 KM

## INCIDENTES URBANOS

DESCRIPCIÓN	FECHA	CALLE Y NO	COLONIA	LESIONADOS	FALLECIDOS	UNIDAD DE APOYO
FUGA DE AGUA	TEAPAN	SAN ANDRES	12/01/2023	0	0	PC-AZC-317
FUGA DE GAS	TEPANTONGO	REYNOSA TAMAULIPAS	17/01/2023	0	0	PC-AZC-367
ACCIDENTE VEHICULAR	REFINERIA AZCAPOTZALCO	SAN MARCOS	21/01/2023	1	0	PC-AZC-441

## PIPC REGISTRADO-VIGENTE

RIESGO	FECHA REGISTRO	VIGENCIA	ALIAS	CALLE	COLONIA	POB_FIJA	POB_FLOT
E	10/01/2023	10/01/2025	MORELOS NUM 100	MORELOS	PUEBLO DE SAN ANDRES	20	5
M	06/01/2023	06/01/2025	SMART FIT FERRERIA	ANTIGUA CALZADA DE GUADALUPE	SAN MARCOS	214	204

# UNIDAD HABITACIONAL MORELOS

## REVISIONES TECNICAS

SOLICITUD	FECHA_REV	TIPO_INMUE	CALLE_Y_NU	COLONIA	RIESGO	DAÑOS
OPINION TECNICA	20/12/2022	U.H.	ANT CALZ. AZCAPOTZALCO - LA VILLA 250	SAN MARCOS	MEDIO	AFECTACIONES CAUSADAS POR EL DEPARTAMENTO DEL NIVEL SUPERIOR

### ANÁLISIS EN EL ATLAS DE RIESGOS DE LA CIUDAD DE MÉXICO- ZONIFICACIÓN GEOTÉCNICA

ZONA II. TRANSICIÓN. EN LA QUE LOS DEPÓSITOS PROFUNDOS SE ENCUENTRAN A 20 M DE PROFUNDIDAD, O MENOS, Y QUE ESTÁ CONSTITUIDA PREDOMINANTEMENTE POR ESTRATOS ARENOSOS Y LIMO ARENOSOS INTERCALADOS CON CAPAS DE ARCILLA LACUSTRE; EL ESPESOR DE ÉSTAS ES VARIABLE ENTRE DECENAS DE CENTÍMETROS Y POCOS METROS

