

**C. San Mateo 83, La Preciosa, Azcapotzalco, 02460 Ciudad de México,  
POBLACIÓN TOTAL: 240  
VIVIENDAS TOTALES EN LA COLONIA: 80**



Para consultar información relacionada con tu colonia Ingresar al siguiente QR



<https://azcapotzalco.cdmx.gob.mx/proteccion-civil/>



MAPA BASE

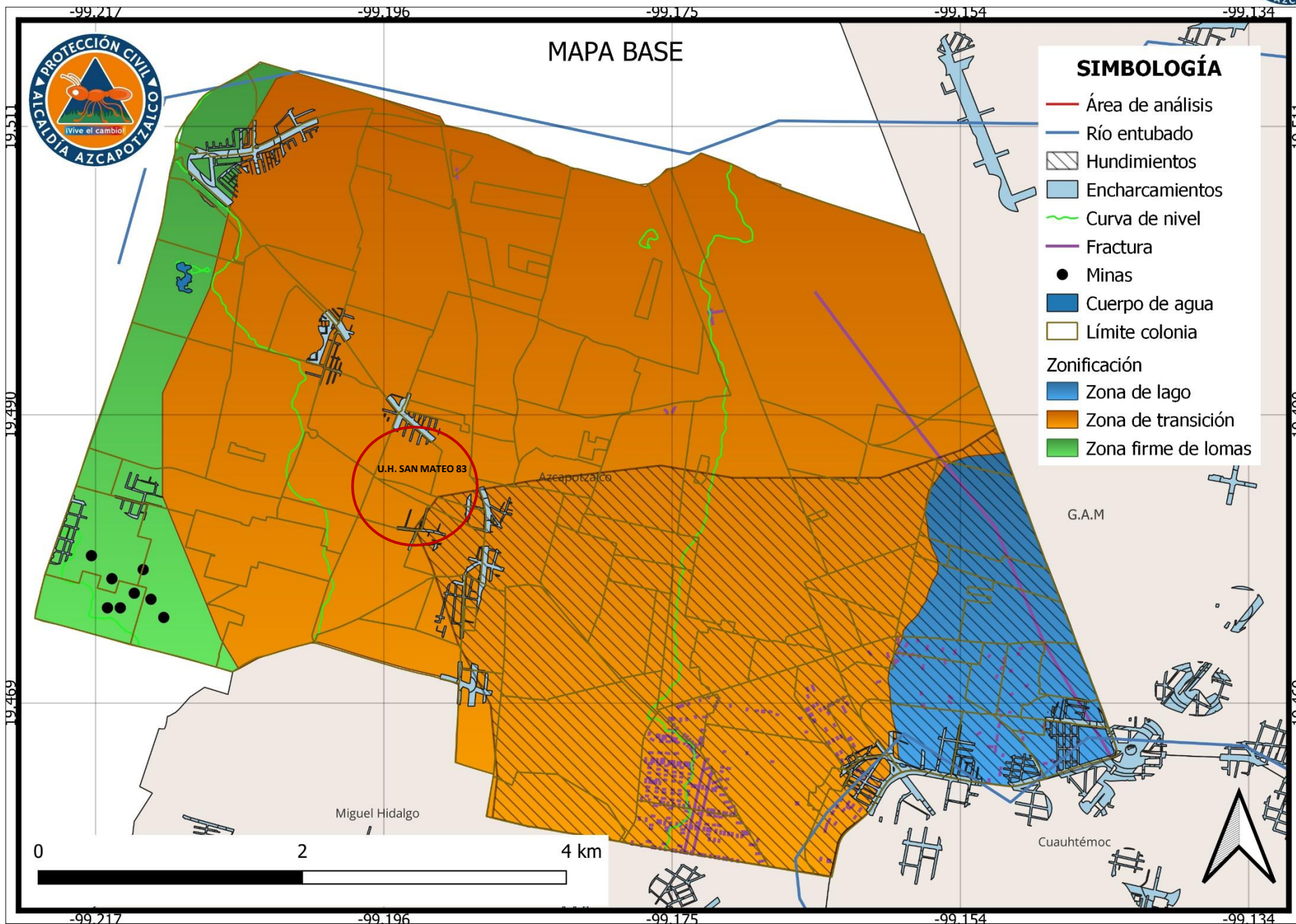

**SIMBOLOGÍA**

- Área de análisis
- Río entubado
- ▨ Hundimientos
- Encharcamientos
- Curva de nivel
- Fractura
- Minas
- Cuerpo de agua
- Límite colonia

Zonificación

- Zona de lago
- Zona de transición
- Zona firme de lomas



# UNIDAD HABITACIONAL – SAN MATEO 83

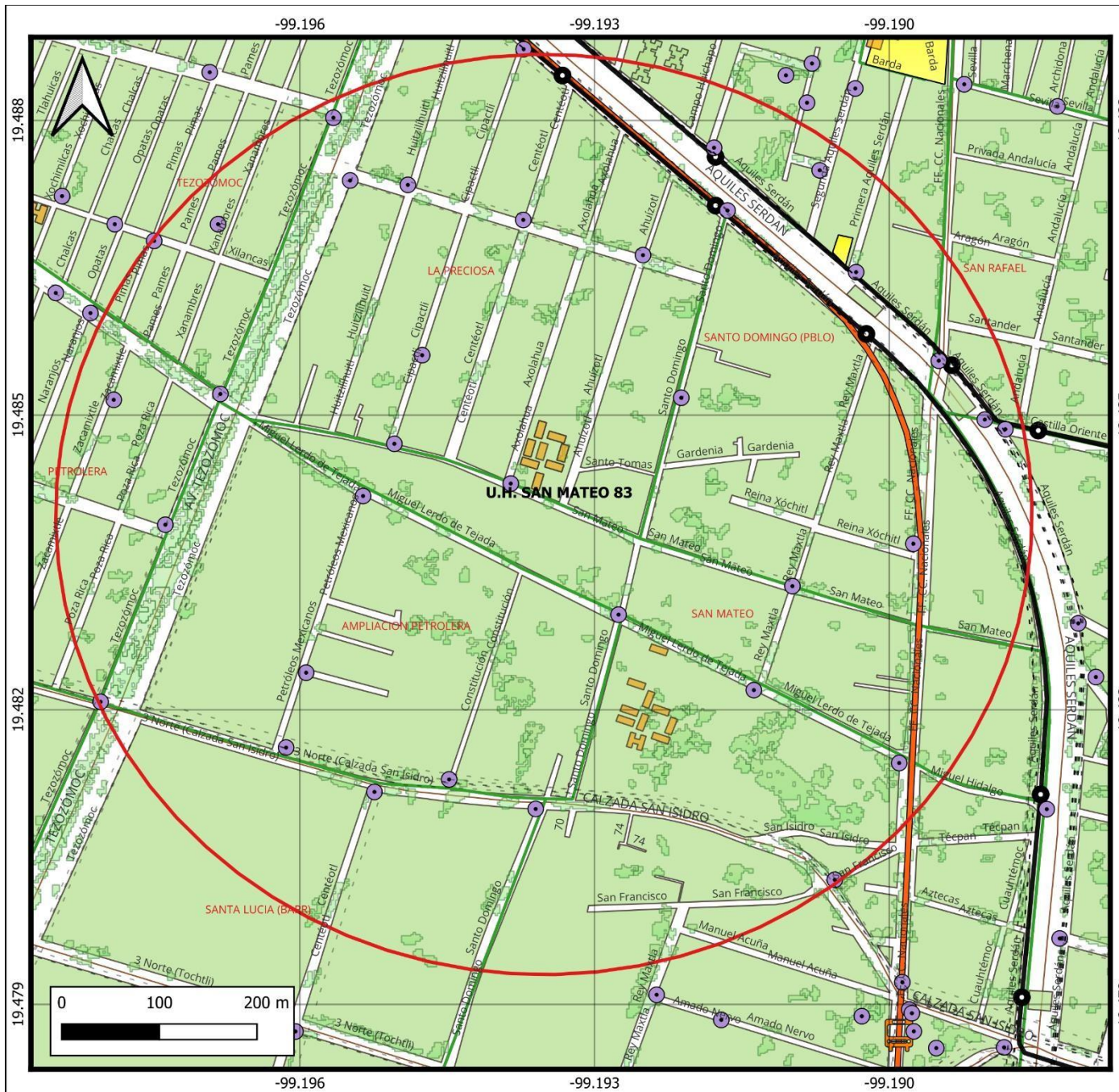

## UNIDAD HABITACIONAL SAN MATEO 83

### SIMBOLOGÍA

- Radio 500 m
- - - Rutas y ramales
- Postes c5
- STE Trolebus - parada
- STE trolebus - ruta
- Metro
- STC Metro línea 7
- Edificio público
- Límite colonia
- División manzanas



## MAPA INFRAESTRUCTURA Y EQUIPAMIENTO

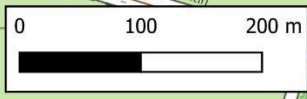

# UNIDAD HABITACIONAL – SAN MATEO 83

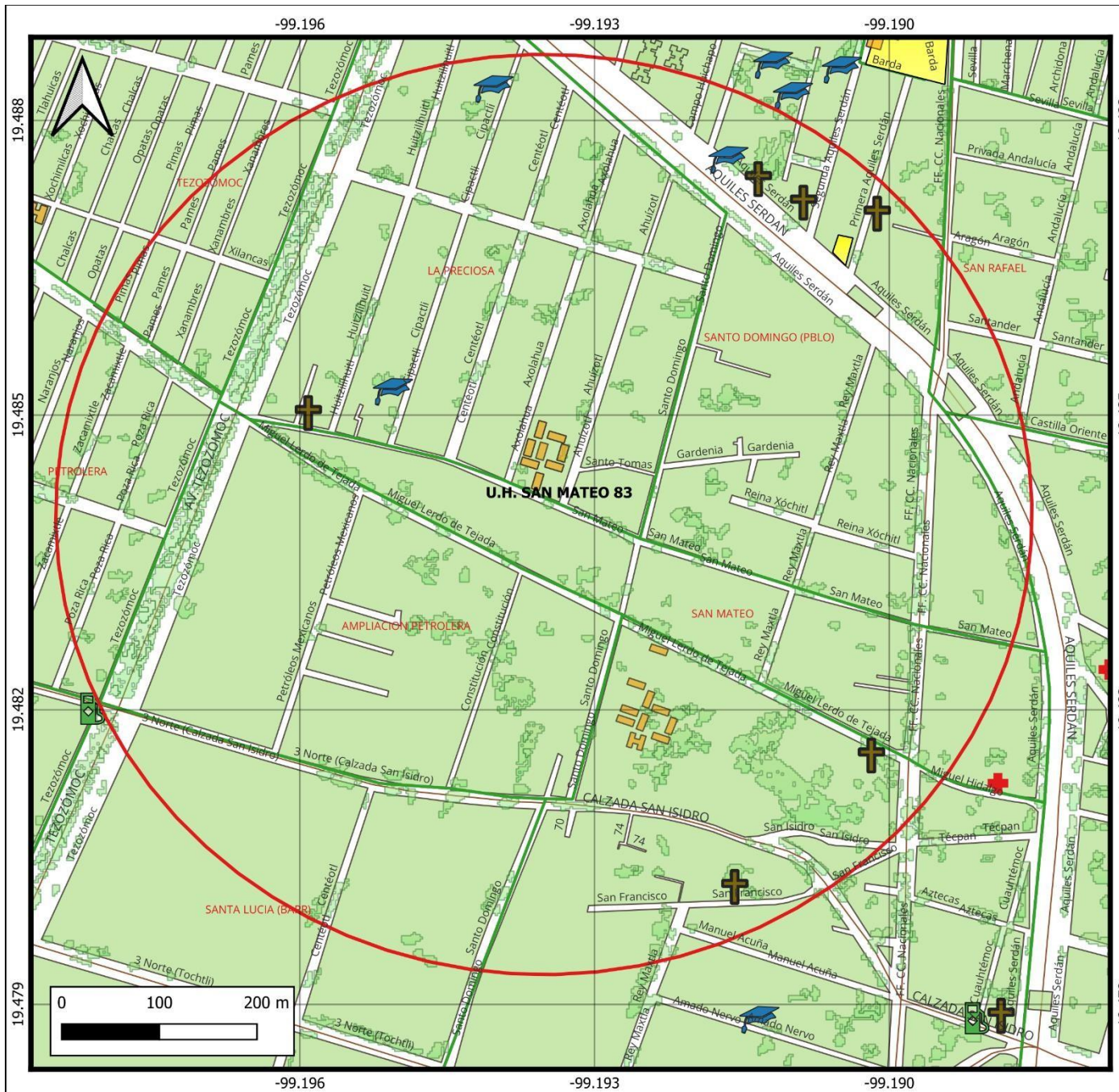

## UNIDAD HABITACIONAL SAN MATEO 83

### SIMBOLOGÍA

- Radio 500 m
- Escuelas
- Religión
- Salud
- Gasolinera
- Unidad habitacional
- Edificio público
- Límite colonia
- División manzanas



## MAPA SISTEMAS EXPUESTOS

# UNIDAD HABITACIONAL – SAN MATEO 83

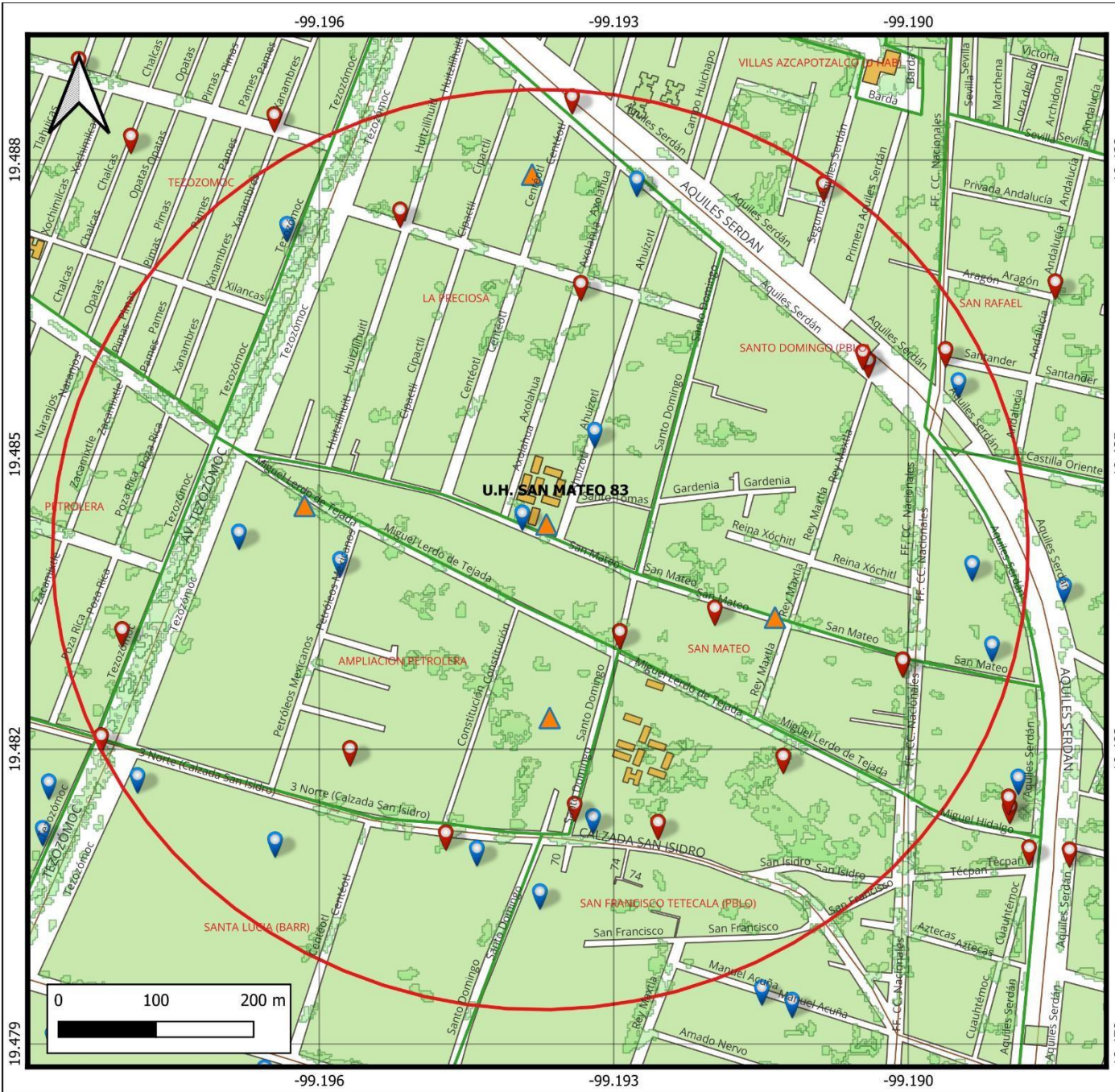

## UNIDAD HABITACIONAL SAN MATEO 83

### SIMBOLOGÍA

-  Radio 500 m
-  Incidentes urbanos
-  PIPC vigente
-  Revisiones técnicas
-  Límite colonia
-  División manzanas



## MAPA REPORTES PROTECCIÓN CIVIL



SISTEMAS EXPUESTOS	
INMUEBLE	NOMBRE DEL SERVICIO
ESCUELAS	PRIMARIA TOLTECAYOTL SECUNDARIA DIURNA No 140 NEZAHUALCOYOTL PABLO NERUDA
RELIGIÓN	PARROQUIA DE SANTO DOMINGO UNIVERSAL DE CRISTO PARROQUIA DE SAN MATEO APOSTOL PARROQUIA SAN FRANCISCO DE ASIS CRISTIANA INDEPENDIENTE A R BETHANIA DE CRISTO
GASOLINERAS	SERVICIO GASOLINERO AZCAPOTZALCO
EDIFICIO PÚBLICO	SALA DE ARTE FERNANDO MONTES DE OCA CIBER

RUTAS Y RAMALES	
003 LA VILLA - PRESIDENTE MADERO 001 NORTE 172 - PANTEON SAN ISIDRO RUTA 23 023 AZCAPOTZALCO 10 DE ABRIL	METRO ROSARIO METRO TOREO R RUTA 23 023 SAN PEDRO XALPA AZCAPOTZALCO, PANTACO TACUBA-ESTADO DE MÉXICO

STE TROLEBUS – LÍNEA 4	
RUTA METRO EL ROSARIO - METRO BOULEVARD PUERTO AÉREO	PARADAS CENTÉOTL SANTO DOMINGO FF.CC. NACIONALES

STC METRO	
LÍNEA 7 EL ROSARIO - BARRANCA DEL MUERTO	METRO CAMARONES

AGENTES REGULADORES	
HOSPITALES	BOMBEROS
CLINICA NUESTRA SEÑORA DEL CARMEN– 0.60 KM	CENTRAL DE BOMBEROS AZCAPOTZALCO – 2.5 KM

INCIDENTES URBANOS						
FECHA	DESCRIPCION	CALLE Y NO	COLONIA	LESIONADOS	FALLECIDOS	UNIDAD DE APOYO
06/01/2023	INCENDIO EN TERRENO BALDIO	MIGUEL LERDO DE TEJADA No. 120	SAN FRANCISCO TETECALA	0	0	PC-AZC-317
08/01/2023	SOLICITUD DE AMBULANCIA	SAN ISIDRO No. 69	SAN FRANCISCO TETECALA	1	0	PC-AZC-317

**UNIDAD HABITACIONAL – SAN MATEO 83**



INCIDENTES URBANOS						
FECHA	DESCRIPCION	CALLE Y NO	COLONIA	LESIONADOS	FALLECIDOS	UNIDAD DE APOYO
10/01/2023	SOLICITUD DE SERVICIOS DE SACM	SAN MATEO No. 38 Y FERROCARRILES NACIONALES	SAN MATEO	0	0	PC-AZC-317
16/01/2023	CORTO CIRCUITO EN EDIFICACIONES PRIVADAS	AQUILES SERDAN No. 750 Y REY MIXTLA	SANTO DOMINGO	0	0	PC-AZC-424
21/01/2023	SOLICITUD DE AMBULANCIA	SAN MATEO No. 90 Y SANTO DOMINGO	LA PRECIOSA	1	0	PC-AZC-424
22/01/2023	SOLICITUD DE AMBULANCIA	AQUILES SERDAN Y REY MAXTLA	SANTO DOMINGO	1	0	PC-AZC-424
23/01/2023	INCENDIO DE PASTO Y O PASTIZAL	FERROCARRILES NACIONALES No. 683 Y SANTANDER	SAN RAFAEL	0	0	PC-AZC-424
23/01/2023	CORTO CIRCUITO EN CABLEADO AEREO	HUITZILIHUITL Y ACAMAPICHTLI	LA PRECIOSA	0	0	PC-AZC-424
26/01/2023	SOLICITUD DE BOMBEROS	ACAMAPICHI No. 80 Y AXOLAHUA	LA PRECIOSA	0	0	PC-AZC-441
28/01/2023	ACCIDENTES EN MOTOCICLETA O BICICLETA	SAN ISIDRO Y TEZOZOMOC	TEZOZOMOC	1	0	PC-AZC-441
31/01/2023	EVENTO MASIVO	SANTO DOMINGO Y ACAMAPICHI	LA PRECIOSA	0	0	PC-AZC-09
01/02/2023	SOLICITUD DE AMBULANCIA	SEGUNDA PRIVADA DE AQUILES SERDAN	SANTO DOMINGO	1	0	PC-AZC-441
02/02/2023	SOLICITUD DE AMBULANCIA	CALZADA SAN ISIDRO No. 139 U.H. LAZARO CARDENAS	LAZARO CARDENAS	1	0	PC-AZC-441
02/02/2023	INCENDIO DE INDUSTRIA	SAN ISIDRO No. 129 Y CONSTITUCION	PETROLERA	0	0	PC-AZC-441
06/02/2023	SOLICITUD DE AMBULANCIA	AQUILES SERDAN Y CENTEOTL	LA PRECIOSA	1	0	PC-AZC-424
07/02/2023	SOLICITUD DE AMBULANCIA	SANTO DOMINGO Y MIGUEL LERDO DE TEJADA	SAN MATEO	1	0	PC-AZC-441
13/02/2023	SOLICITUD DE BOMBEROS	TEZOZOMOC No. 126	SAN ANTONIO	0	0	PC-AZC-441

PIPC REGISTRADO-VIGENTE							
RIESGO	FECHADE REGISTRO	VIGENCIA	ALIAS	CALLE	COLONIA	POB_FUJA	POB_FLOT
M	18/06/2021	18/06/2023	SUCURSAL TEZOZOMOC C.C. 551	AV. TEZOZOMOC	NUEVA TEZOZOMOC	5	25
B	28/07/2021	28/07/2023	SALON EL CASTILLO	CENTEOTL	LA PRECIOSA	30	300
M	06/10/2021	06/10/2023	ECOFIBRAS PONDEROSA	SAN ISIDRO TECPATL	INDUSTRIAL SAN ANTONIO	17	5
M	06/04/2022	06/04/2024	AQUILES SERDÁN.	AV. AQUILES SERDÁN	SANTO DOMINGO	48	10
M	06/04/2022	06/04/2024	SAN MATEO	SAN MATEO	BARRIO DE SAN MATEO	30	10
B	13/09/2022	13/09/2024	FLUX PLOMERIA Y ELECTRICIDAD	TECPATL	INDUSTRIAL SAN ANTONIO	12	6
B	27/10/2022	27/10/2024	TIENDA 50KRH AXOLAHUA MEX	AQUILES SERDAN	LA PRECIOSA	14	50
M	28/10/2022	28/10/2024	4PRESS	SAN ISIDRO	SAN FRANCISCO TETECALA	56	5
A	22/11/2022	22/11/2024	KINDER ALIN	AHUIZOTL	LA PRECIOSA	39	30



PIPC REGISTRADO-VIGENTE

RIESGO	FECHA DE REGISTRO	VIGENCIA	ALIAS	CALLE	COLONIA	POB_FIJA	POB_FLOT
B	29/11/2022	29/11/2024	BODEGA AURRERA EXPRESS CALZADA SAN ISIDRO 1836	EJE 3 NORTE SAN ISIDRO	BARRIO SAN FRANCISCO TETECALA	100	100
M	08/12/2022	08/12/2024	HOTEL POLIMPO	PETROLEOS MEXICANOS	AMPLIACION PETROLERA	25	50
M	02/01/2023	02/01/2025	VW AZCAPOTZALCO.	TEZOMOC	AMPLIACIÓN PETROLERA	78	20
A	20/02/2023	20/02/2025	JARDIN DE NIÑOS SANTA TERESITA	SANTANDER	SAN RAFAEL	64	20
M	14/02/2023	14/02/2025	SERVICIOS INTEGRADOS	SAN ISIDRO Y EJE 3 NORTE	INDUSTRIAL SAN ANTONIO	110	10

REVISIONES TECNICAS

SOLICITUD	FECHA DE REVISIÓN	TIPO DE INMUEBLE	CALLE Y NO.	COLONIA	ESTATUS
OPINION TECNICA	19/01/2023	U.H.	MIGUEL LERDO DE TEJADA 272	AMPLIACION PETROLERA	MEDIO
OPINION TECNICA	19/01/2023	U.H.	MIGUEL LERDO DE TEJADA 272	AMPLIACION PETROLERA	MEDIO
OPINION TECNICA	24/01/2023	VIVIENDA	CENTEOTL 98	LA PRECIOSA	MEDIO
OPINION TECNICA	26/01/2023	BIBLIOTECA	SAN MATEO 149	LA PRECIOSA	ALTO
OPINION TECNICA	20/02/2023	LOCAL COMERCIAL	HR CONSTRUCCIONES Y SERVICIOS AZCAPOTZALCO	SAN FRANCISCO TETECALA	MEDIO

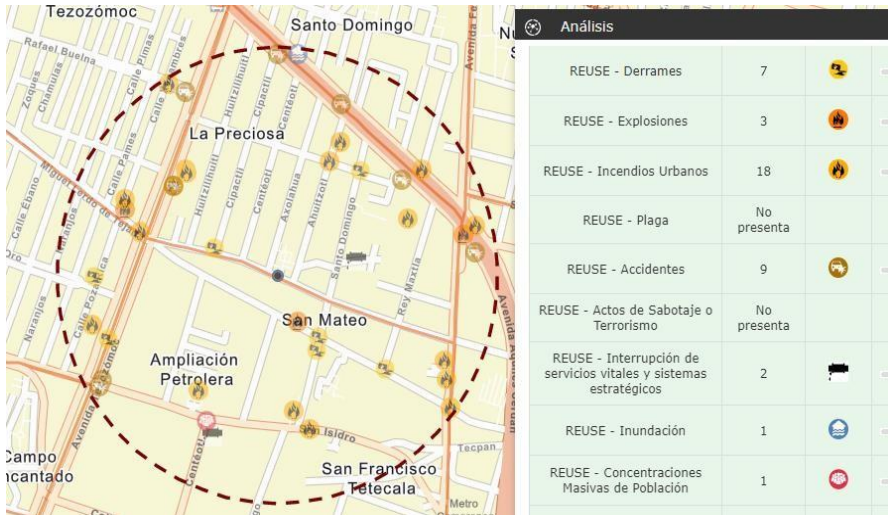

ANÁLISIS EN EL ATLAS DE RIESGOS DE LA CIUDAD DE MÉXICO- ZONIFICACIÓN GEOTÉCNICA

ZONA II. TRANSICIÓN. EN LA QUE LOS DEPÓSITOS PROFUNDOS SE ENCUENTRAN A 20 M DE PROFUNDIDAD, O MENOS, Y QUE ESTÁ CONSTITUIDA PREDOMINANTEMENTE POR ESTRATOS ARENOSOS Y LIMO ARENOSOS INTERCALADOS CON CAPAS DE ARCILLA LACUSTRE; EL ESPESOR DE ÉSTAS ES VARIABLE ENTRE DECENAS DE CENTÍMETROS Y POCOS METROS

