

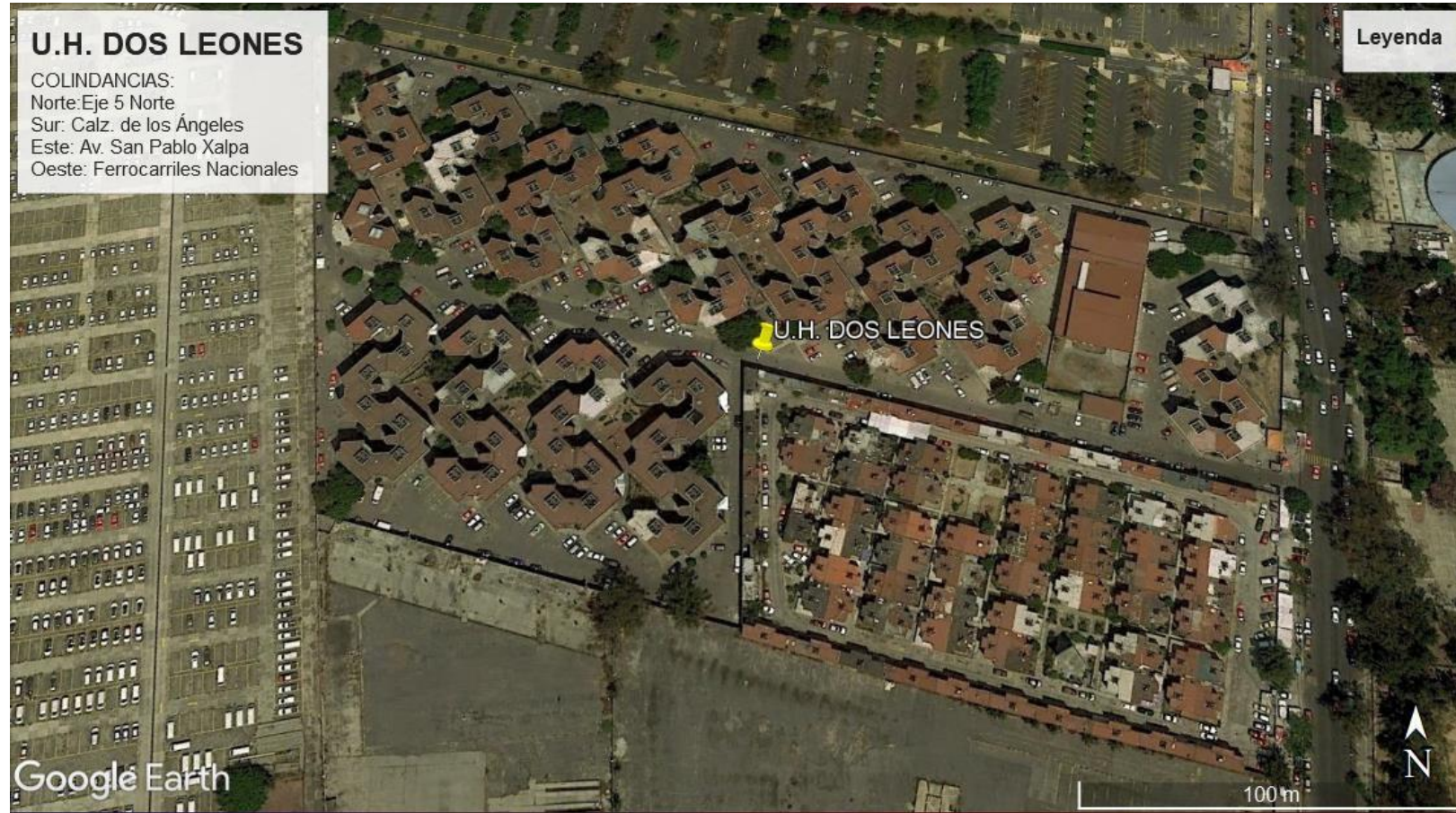

AV SAN PABLO XALPA 396, SAN MARTIN XOCHINAHUAC, AZCAPOTZALCO, 02120 CIUDAD DE MÉXICO, CDMX



Para consultar información relacionada con tu colonia Ingresa al siguiente QR



<https://azcapotzalco.cdmx.gob.mx/proteccion-civil/>

MAPA BASE

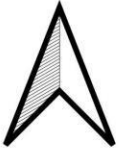

SIMBOLOGÍA

- Río entubado
- Curvas de nivel
- Fracturas
- Límite colonias
- Encharcamientos
- ▨ Hundimientos
- Minas
- Cuerpo de agua
- Zonificación
 - Lacustre
 - Transición
 - Lomas

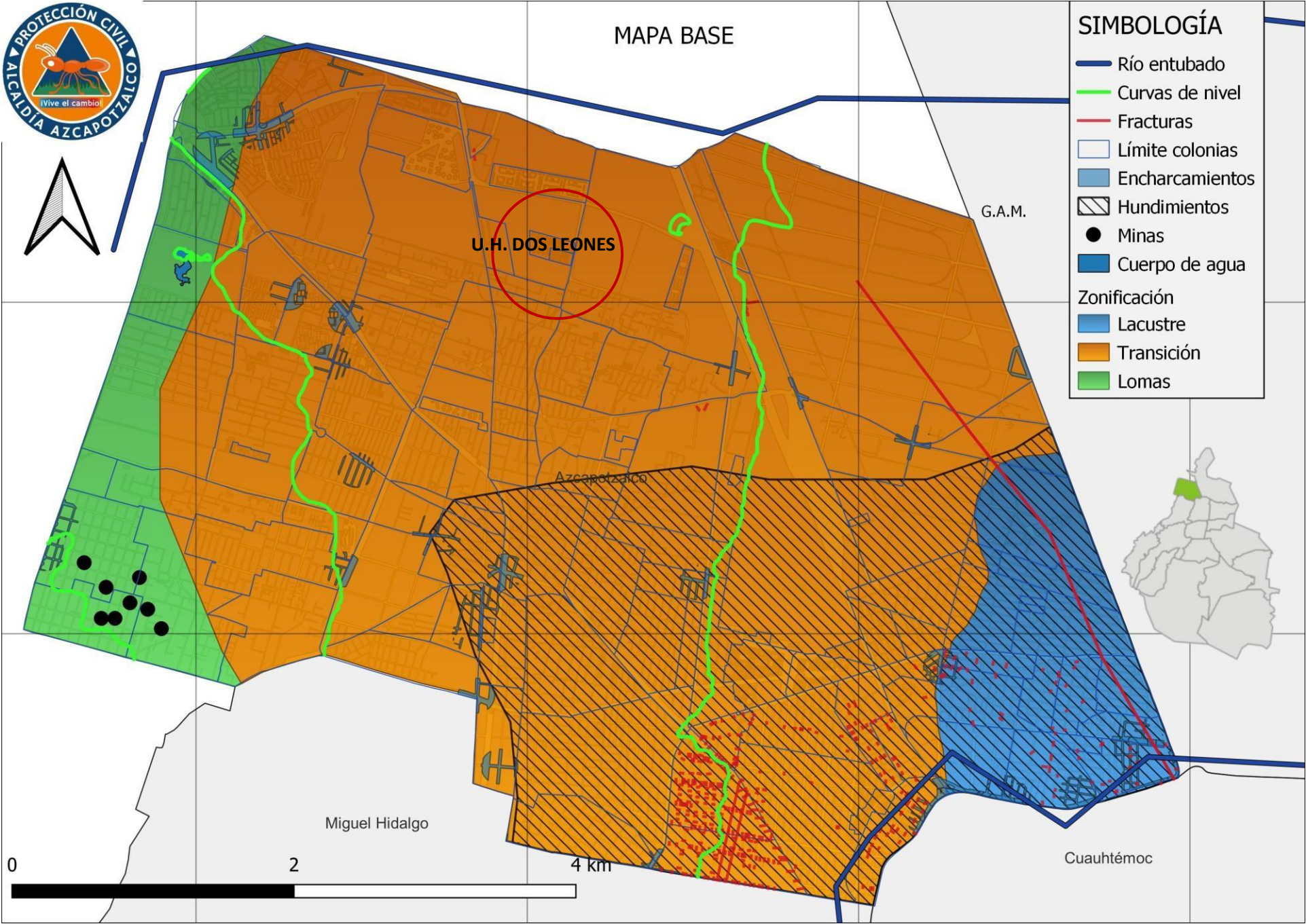



U.H. DOS LEONES

SIMBOLOGÍA

-  Radio 500 metros
-  Metrobus
-  Rutas de transporte
-  Postes c5
-  Camellones
-  División manzanas
-  Límite colonias



MAPA INFRAESTRUCTURA

UNIDAD HABITACIONAL DOS LEONES – AZCAPOTZALCO CDMX



U.H. DOS LEONES

SIMBOLOGÍA

- Radio 500 metros
- Unidad habitacional
- Sistemas expuestos
 - Escuela
 - Deportivo Reynosa
 - Gasolinera
 - División manzanas
 - Límite colonias



MAPA SISTEMAS EXPUESTOS





U.H. DOS LEONES

SIMBOLOGÍA

- Radio 500 metros
- ▲ Revisiones técnicas
- 📍 PIPC registrado
- 📍 Incidentes urbanos
- Unidad habitacional
- División manzanas
- Límite colonias



MAPA REPORTES PROTECCIÓN CIVIL

UNIDAD HABITACIONAL DOS LEONES – AZCAPOTZALCO CDMX

SISTEMAS EXPUESTOS		
CONDICION	GEOGRAFICO	NOMBRE DEL SERVICIO
EN OPERACIÓN	ESCUELA	UNIVERSIDAD AUTÓNOMA METROPOLITANA
EN OPERACIÓN	INSTALACIÓN DEPORTIVA O RECREATIVA	DEPORTIVO REYNOSA
EN OPERACIÓN	ESCUELA	AZCAPOTZALCO NÚMERO 203
EN OPERACIÓN	ESCUELA	REVOLUCIÓN MEXICANA TÉCNICA NÚMERO 62
EN OPERACIÓN	ESTACIÓN DE SERVICIO	GASOLINERA

RAMALES	METROBUS
RUTA 23 023 CUITLÁHUAC- SAN PABLO -ROSARIO-CARTONERA RUTA 23 023 METRO CUITLÁHUAC UNIDAD BIMBO 003 LA VILLA - METRO ROSARIO (CAMION) DO	LÍNEA 6 EL ROSARIO- VILLA DE ARAGON, IPN- VILLA DE ARAGON ESTACIÓN UAM AZCAPOTZALCO

AGENTES REGULADORES	
HOSPITALES	BOMBEROS
U.MED.FAM. NO 40 SIGLO XXI IMSS – 1 KM	CENTRAL DE BOMBEROS AZCAPOTZALCO – 3 KM

INCIDENTES URBANOS						
TAXONOMÍA	FECHA	CALLE Y NO	COLONIA	LESIONADOS	FALLECIDOS	UNIDAD DE APOYO
FUGA DE GAS	16/01/2022	SAN PABLO XALPA N. 396	REYNOSA TAMAULIPAS	0	0	PC-AZC-11
ARBOL AFECTADO	19/01/2022	REAL DE SAN MARTÍN N. 240	SAN MARTÍN XOCHINÁHUAC	PC-AZC-01		
ACCIDENTE DE TRANSITO	21/01/2022	EJE 5 NORTE Y SAN PABLO XALPA	SANTA BÁRBARA	1		BL-47
ACCIDENTE DE TRANSITO	25/01/2022	CALZADA DE LOS ÁNGELES Y SAN PABLO XALPA	SAN MARTÍN XOCHINÁHUAC	1		PC-AZC-11
ACCIDENTE DE TRANSITO	13/02/2022	SAN PABLO XALPA Y EJE 5 NORTE	SANTA BÁRBARA	1	0	PC-AZC-11
CABLES AFECTADOS	17/03/2022	CAMINO A NEXTENGO Y AHUIZOTLA	SANTIAGO AHUIZOTLA	0	0	PC-AZC-01
ACCIDENTE DE TRANSITO	25/03/2022	PARQUE DE LA CHINA	CLAVERÍA	0	0	PC-AZC-14
INCENDIO DE BODEGA	05/04/2022	AV. REAL DE SAN MARTIN Y AV. HIDALGO	SANTA BÁRBARA			
INCENDIO	06/04/2022	AV. MIGUEL HIDALGO Y REAL SAN MARTIN	SANTA BÁRBARA	0	0	PC-AZC-19
ARBOL AFECTADO	20/05/2022	PRIMERA PRIVADA DE LOS ÁNGELES Y EUGENIA	SANTA BÁRBARA	0	0	PC-AZC-14
ARBOL AFECTADO	23/05/2022	EJE 5 NORTE Y SAN PABLO XALPA	SANTA BÁRBARA	0	0	PC-AZC-14
ACCIDENTE DE TRANSITO	02/07/2022	EJE 5 Y SAN PABLO	SANTA BARBARA	1	0	PC-AZC-19
ACCIDENTE DE TRANSITO	02/07/2022	EJE 5 Y SAN PABLO	SANTA BARBARA	1	0	PC-AZC-19

UNIDAD HABITACIONAL DOS LEONES – AZCAPOTZALCO CDMX

INCIDENTES URBANOS

TAXONOMÍA	FECHA	CALLE Y NO	COLONIA	LESIONADOS	FALLECIDOS	UNIDAD DE APOYO
SOCAVON	05/07/2022	SAN PABLO XALPA No. 396	SAN MARTÍN XOCHINÁHUAC	0	0	PC-AZC-01
ARBOL AFECTADO	05/07/2022	U.H. SAN PABLO XALPA No. 434	SANTA BARBARA	0	0	PC-AZC-11
INCENDIO	10/07/2022	LOS ANGELES No. 36	NUEVA ESPAÑA	0	0	PC-AZC-19
ACCIDENTE DE TRANSITO	27/07/2022	SANTA BARBARA	GUILLERMO PIZON GAVIA	1	0	PC-AZC-19
ACCIDENTE DE TRANSITO	30/07/2022	SAN PABLO XALPA	MISAEAL DE LOS ANGELES DAVALOS	1	0	PC-AZC-11
TRAUMA	01/08/2022	SANTA BARBARA	-	1	0	PC-AZC-11
TRAUMA	07/08/2022	SAN MARTÍN XOCHINÁHUAC	LUIS ALBERTO AGUILAR IGLESIAS	1	0	PC-AZC-19
TRAUMA	08/09/2022	FERROCARRILES NACIONALES Y LOS ANGELES	SAN MARTIN XOCHINAHUAC	1	0	PC-AZC-441
ARBOL AFECTADO	24/09/2022	U.H. XOCHINAHUAC EDIF. 3	SAN MARTIN XOCHINAHUAC	0	0	PC-AZC-11
ACCIDENTE DE TRANSITO	19/10/2022	SAN PEDRO XALPA 268	NUEVA ESPAÑA	1	0	PC-AZC-441
ACCIDENTE DE TRANSITO	27/10/2022	SAN PEDRO XALPA 180	SAN MARTIN XOCHINAHUAC	1	0	PC-AZC-367

PIPC REGISTRADO-VIGENTE

RIESGO	FECHA REGISTRO	VIGENCIA	ALIAS	CALLE	COLONIA	POB_FIJA	POB_FLOT
B	28/04/2022	28/04/2024	TIENDAS SUPER PRECIO, S. A. DE C.V.	CALLE 1 DE LOS ANGELES	SANTA BARBARA	204	200
B	22/11/2022	22/11/2024	TRACOMEX PROPERTIES S. DE R.L. DE C.V.	CALZADA TEPANTONGO	NUEVA EL ROSARIO	10	80

REVISIONES TECNICAS

SOLICITUD	NOMBRE	CALLE Y NO	COLONIA	FECHA DE REGISTRO	ESTATUS	FECHA OFIC	DOCUMENTO
O. TÉCNICA POR INSTRUCCIÓN SUPERIOR	TRACOMEX	AV. SAN PABLO XALPA NO. 306	SANTA BARBARA	31/01/2022	ALTO	01/02/2022	O. TÉCNICA
OFICIO NO ALCALDÍA-AZCA/DGAF/DAS/2021-03	CENDI SALVADOR LECONA	AV. SAN PABLO Y EJE NORTE S/N	SANTA BARBARA	29/03/2022	BAJO	20/04/2022	O. TÉCNICA
SUAC-2203301332579	UNIDAD HABITACIONAL	AV. SAN PABLO XALPA NO. 434		12/04/2022	MEDIO	18/04/2022	O. TÉCNICA
O. TÉCNICA	DEPORTIVO REYNOSA	AV. SAN PABLO S/N ESQ. EJE 5 NTE.	SANTA BÁRBARA	28/04/2022		28/04/2022	O. TÉCNICA
	UNIDAD HABITACIONAL	AV.SAN PABLO JALPA NO.396	SAN MARTIN XOCHINAHUAC	07/10/2022	BAJO	20/10/2022	

UNIDAD HABITACIONAL DOS LEONES – AZCAPOTZALCO CDMX

ANÁLISIS EN EL ATLAS DE RIESGOS DE LA CIUDAD DE MÉXICO- ZONIFICACIÓN GEOTÉCNICA

ZONA II. TRANSICIÓN. EN LA QUE LOS DEPÓSITOS PROFUNDOS SE ENCUENTRAN A 20 M DE PROFUNDIDAD, O MENOS, Y QUE ESTÁ CONSTITUIDA PREDOMINANTEMENTE POR ESTRATOS ARENOSOS Y LIMO ARENOSOS INTERCALADOS CON CAPAS DE ARCILLA LACUSTRE; EL ESPESOR DE ÉSTAS ES VARIABLE ENTRE DECENAS DE CENTÍMETROS Y POCOS METROS

POBLACIÓN TOTAL: 33.878 VIVIENDAS TOTALES: 10,194 DATOS REFERENTES A LAS SUMAS TOTALES DE LAS AGEB QUE INTEGRAN LA ZONA DE ANÁLISIS

