

Para consultar información relacionada con tu colonia Ingresa al siguiente QR



<https://azcapotzalco.cdmx.gob.mx/proteccion-civil/>

MAPA BASE

SIMBOLOGÍA

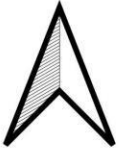

-  Río entubado
-  Curvas de nivel
-  Fracturas
-  Límite colonias
-  Encharcamientos
-  Hundimientos
-  Minas
-  Cuerpo de agua
- Zonificación**
-  Lacustre
-  Transición
-  Lomas

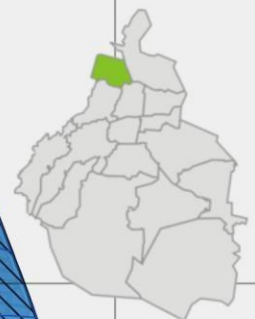
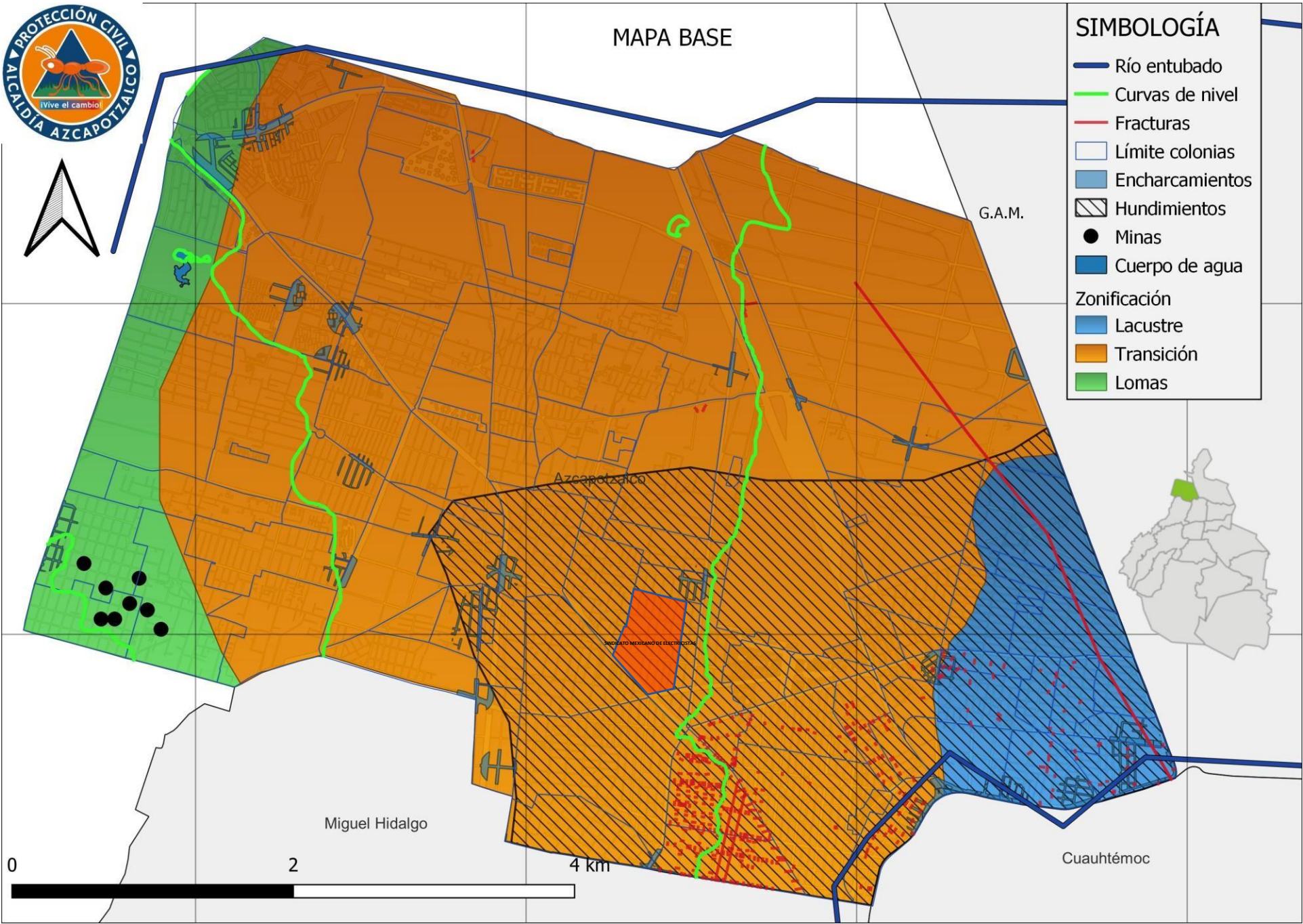



COLONIA SINDICATO MEXICANO DE ELECTRICISTAS

SIMBOLOGÍA

- Trolebus-Paradas
- Trolebus-Líneas
- - - Rutas de transporte
- Postes c5
- línea de transmisión
- Camellones
- División manzanas
- Límite colonias



MAPA INFRAESTRUCTURA



COLONIA SINDICATO MEXICANO DE ELECTRICISTAS

SIMBOLOGÍA

Sistemas expuestos

⊕ Salud

● Escuela

▲ Mercado

✝ Templo

◆ Recreación

□ División manzanas

▭ Límite colonias



MAPA SISTEMAS EXPUESTOS



COLONIA SINDICATO MEXICANO DE ELECTRICISTAS – AZCAPOTZALCO CDMX



COLONIA SINDICATO MEXICANO DE ELECTRICISTAS

SIMBOLOGÍA

-  Revisiones técnicas
-  Incidentes urbanos
-  PIPC registrado
-  División manzanas
-  Límite colonias



MAPA REPORTES PROTECCIÓN CIVIL

COLONIA SINDICATO MEXICANO DE ELECTRICISTAS – AZCAPOTZALCO CDMX

SISTEMAS EXPUESTOS		
CONDICION	GEOGRAFICO	NOMBRE DEL SERVICIO
EN OPERACIÓN	ESCUELA	ESTRELLITA
NO APLICA	MERCADO	BENITO JUÁREZ
EN OPERACIÓN	TEMPLO	PARROQUIA DE SANTA EDUWIGES
EN OPERACIÓN	ESCUELA	MANUEL JOSÉ OTHON
EN OPERACIÓN	ESCUELA	REPÚBLICA DE EL SALVADOR
EN OPERACIÓN	ESCUELA	PROFESOR ESTEBAN BACA CALDERÓN
EN OPERACIÓN	INSTALACIÓN DEPORTIVA O RECREATIVA	ADOLFO LÓPEZ MATEOS
EN OPERACIÓN	CENTRO DE ASISTENCIA MÉDICA	DOCTOR GALO SOBERÓN Y PARRA

RAMALES	STE-TROLEBUS LÍNEA 4
AZCAPOTZALCO - LA RAZA RUTA 2 002 SULLIVAN AZCAPOTZALCO RUTA 1 001 NORTE 172 - PANTEON SAN ISIDRO MICROS RUTA 3 003 METRO NORMAL AZCAPOTZALCO POTRERO RUTA 3 003 METRO NORMAL - SAN ANDRES RUTA 3 003 METRO NORMAL SANTA BARBARA DEPORTIVO REYNOSA (#2) RUTA 1 001 MANCHURIA - AZCAPOTZALCO Y/O OCEANÍA - METRO CAMARONES	LÍNEA 4 METRO EL ROSARIO - METRO BOULEVARD PUERTO AÉREO PARADAS: NORTE 87 SALONICA

AGENTES REGULADORES	
HOSPITALES	BOMBEROS
CENTRO DE SALUD DR GALO SOBERON Y PARRA – SE ENCUENTRA DENTRO DE LOS LÍMITES DE LA COLONIA	CENTRAL DE BOMBEROS AZCAPOTZALCO – 1.2 KM

INCIDENTES URBANOS						
TAXONOMÍA	FECHA	CALLE Y NO	COLONIA	LESIONADOS	FALLECIDOS	UNIDAD DE APOYO
ARBOL AFECTADO	11/02/2022	AQUILES ELORDUY N.315	SINDICATO MEXICANO DE LOS ELECTRICISTAS	0	0	PC-AZC-01
FUGA DE GAS	01/03/2022	CAMARONES Y NORTE 87	SINDICATO MEXICANO DE LOS ELECTRICISTAS	0	0	PC-AZC-14
FUGA DE GAS	10/04/2022	NORTE 85 Y AQUILES ELORDUY	SINDICATO MEXICANO DE LOS ELECTRICISTAS	0	0	PC-AZC-11
ACCIDENTE DE TRANSITO	20/06/2022	NORTE 81 Y NORTE 79-A	SINDICATO MEXICANO DE LOS ELECTRICISTAS	1	0	PC-AZC-19
FUGA DE GAS	04/09/2022	NORTE 87 No. 406	SINDICATO MEXICANO DE ELECTRICISTAS	0	0	PC-AZC-367
FUGA DE GAS	21/09/2022	RABAU No. 457	SINDICATO MEXICANO DE ELECTRICISTAS	0	0	PC-AZC-367
ARBOL AFECTADO	29/09/2022	AQUILES ELORDUY Y NORTE 89	SINDICATO MEXICANO DE ELECTRICISTAS	0	0	PC-AZC-11

COLONIA SINDICATO MEXICANO DE ELECTRICISTAS – AZCAPOTZALCO CDMX

PIPC REGISTRADO-VIGENTE							
RIESG O	FECHA REGISTRO	VIGENCIA	ALIAS	CALLE	COLONIA	POB_FIJ A	POB_FLO T
B	03/05/2021	03/05/2023	INSTITUTO INTERNACIONAL DE ADMINISTRACIÓN DE RIESG	AQUILES ELORDUY	SINDICATO MEXICANO DE ELECTRIC	20	10
B	12/05/2021	12/05/2023	DOMINO'S PIZZA AZCAPOTZALCO	CALZADA CAMARONES	SINDICATO MEXICANO DE ELECTRIC	10	150
A	01/12/2021	01/12/2023	SILVIA VALENCIA FLORES	NORTE 85	SINDICATO MEXICANO DE ELECTRIS	12	12
A	21/07/2022	21/07/2024	JARDÍN DE NIÑOS “VALLE MÉXICO”	SALÓNICA	SINDICATO MEXICANO DE ELECTRIS	30	30
A	25/10/2022	25/10/2024	JARDÍN DE NIÑOS Y GUARDERÍA, GENERAL DON PEDRO MARÍA ANAYA, S.C.	CERRADA NORTE 81	SINDICATO MEXICANO DE ELECTRIS	69	10

REVISIONES TECNICAS								
SOLICITUD	NOMBRE	CALLE Y NO	COLONIA	FECHA DE REVISIÓN	ESTATUS	FECHA OFIC	DOCUMENTO	
OFICIO NO ALCALDÍA-AZCA/DGAF/DAS/2021-02	CENDI BENITO JUÁREZ	RABAUL Y NORTE 81 A	SINDICATO MEXICANO DE ELECTRICISTAS	08/04/2022	BAJO	21/04/2022	O. TÉCNICA	

ANÁLISIS EN EL ATLAS DE RIESGOS DE LA CIUDAD DE MÉXICO- ZONIFICACIÓN GEOTÉCNICA

ZONA II. TRANSICIÓN. EN LA QUE LOS DEPÓSITOS PROFUNDOS SE ENCUENTRAN A 20 M DE PROFUNDIDAD, O MENOS, Y QUE ESTÁ CONSTITUIDA PREDOMINANTEMENTE POR ESTRATOS ARENOSOS Y LIMO ARENOSOS INTERCALADOS CON CAPAS DE ARCILLA LACUSTRE; EL ESPESOR DE ÉSTAS ES VARIABLE ENTRE DECENAS DE CENTÍMETROS Y POCOS METROS

POBLACIÓN TOTAL: 4,042 VIVIENDAS TOTALES: 1,397 DATOS APROXIMADOS. INEGI 2020

