

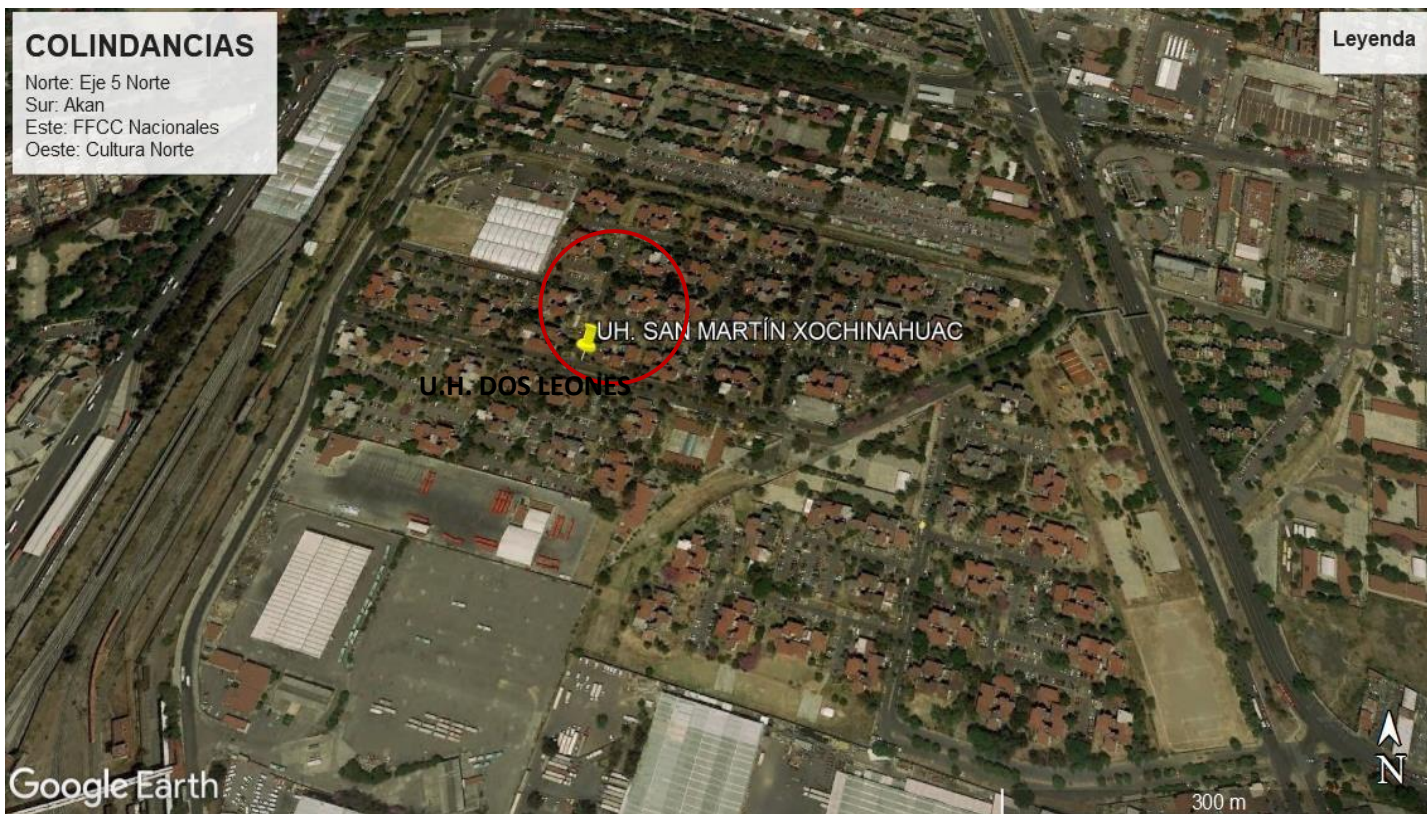

POBLACIÓN TOTAL EN LA COLONIA: 7,076 PERSONAS

VIVIENDAS TOTALES: 2,337



Para consultar información relacionada con tu colonia Ingresar al siguiente QR



<https://azcapotzalco.cdmx.gob.mx/proteccion-civil/>

MAPA BASE

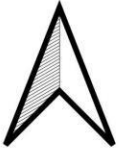

SIMBOLOGÍA



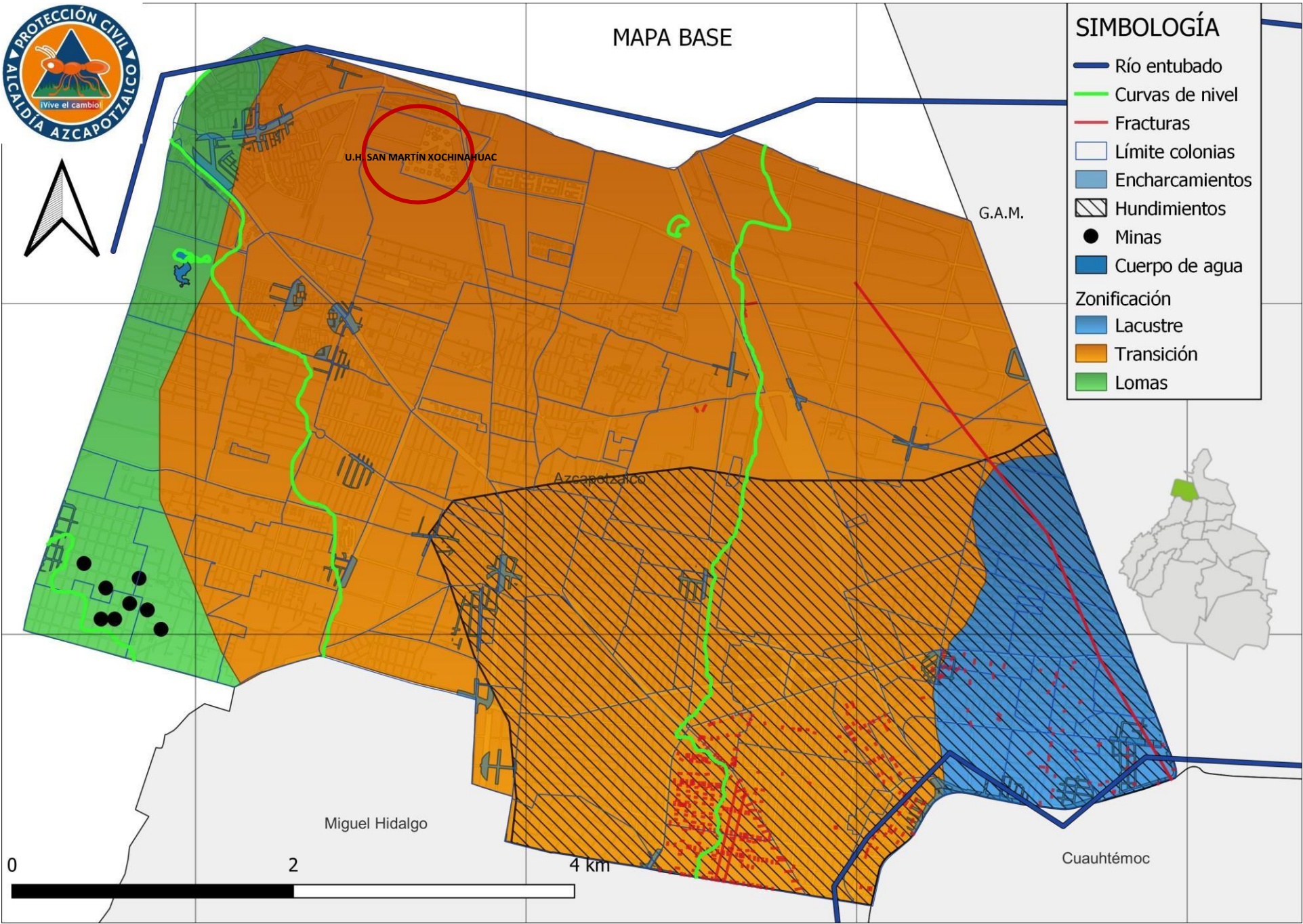





- Río entubado
- Curvas de nivel
- Fracturas
- Límite colonias
- Encharcamientos
- ▨ Hundimientos
- Minas
- Cuerpo de agua
- Zonificación
 - Lacustre
 - Transición
 - Lomas





U.H. SAN MARTÍN XOCHINAHUAC

SIMBOLOGÍA

-  Radio 500 metros
-  Metrobus
-  Trolebus-Paradas
-  Trolebus-líneas
-  Rutas de transporte
-  Vía ferrea
-  Postes c5
-  Camellones
-  Límite colonias



MAPA INFRAESTRUCTURA

UNIDAD HABITACIONAL SAN MARTÍN XOCHINAHUAC– AZCAPOTZALCO CDMX

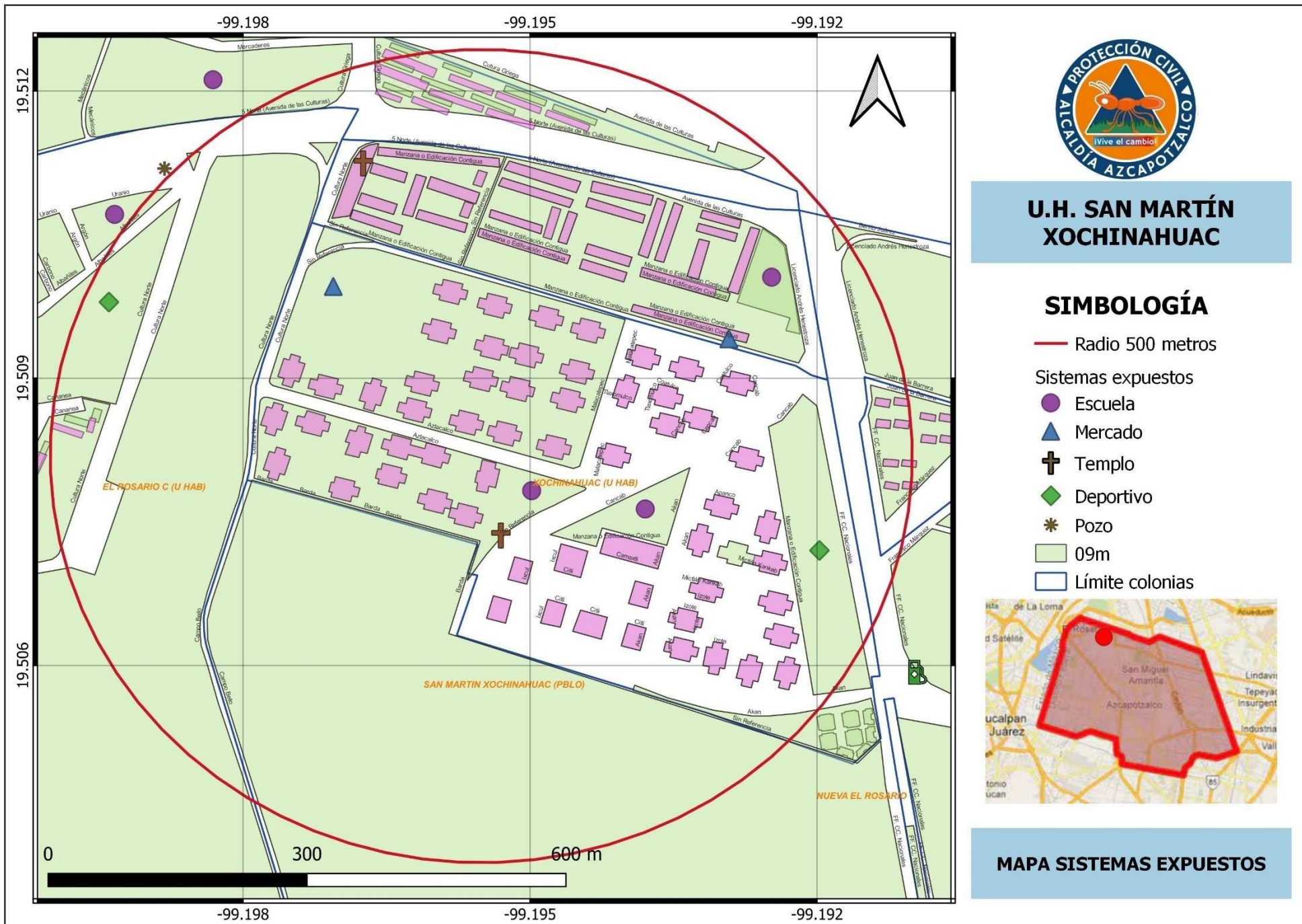

U.H. SAN MARTÍN XOCHINAHUAC

SIMBOLOGÍA

- Radio 500 metros
- Sistemas expuestos
- Escuela
- ▲ Mercado
- ✝ Templo
- ◆ Deportivo
- ✱ Pozo
- 09m
- Límite colonias



MAPA SISTEMAS EXPUESTOS

UNIDAD HABITACIONAL SAN MARTÍN XOCHINAHUAC- AZCAPOTZALCO CDMX



U.H. SAN MARTÍN XOCHINAHUAC

SIMBOLOGÍA

- Radio 500 metros
- ▲ Revisiones técnicas
- 📍 Incidentes urbanos
- 📍 PIPC registrado
- División manzanas
- Límite colonias



MAPA REPORTES PROTECCIÓN CIVIL

UNIDAD HABITACIONAL SAN MARTÍN XOCHINAHUAC– AZCAPOTZALCO CDMX

SISTEMAS EXPUESTOS		
CONDICION	GEOGRAFICO	NOMBRE DEL SERVICIO
EN OPERACIÓN	POZO	POPOTLA ROSARIO
EN OPERACIÓN	ESCUELA	MANUEL S. HIDALGO
EN OPERACIÓN	TEMPLO	CAPILLA DE SANTA RITA DE CASIA
NO APLICA	MERCADO	NINGUNO
EN OPERACIÓN	INSTALACIÓN DEPORTIVA O RECREATIVA	CENTRO SOCIAL COMUNITARIO CAPULLI ANTONIO VALERIANO
EN OPERACIÓN	TEMPLO	IGLESIA DE NUESTRA SEÑORA DEL CARMEN
EN OPERACIÓN	ESCUELA	ÁNGEL MARÍA GARIBAY KINTANA
NO APLICA	MERCADO	XOCHINAHUAC
EN OPERACIÓN	ESCUELA	ESPERANZA VELASCO ZULETA
EN OPERACIÓN	INSTALACIÓN DEPORTIVA O RECREATIVA	CENTRO DEPORTIVO XOCHINÁHUAC

RAMALES	METROBUS -LÍNEA 6
METRO ROSARIO - CALZ. LA NARANJA RUTA 23 023 METRO ROSARIO METRO TOREO RUTA 23 023 CUITLÁHUAC- SAN PABLO -ROSARIO-CARTONERA RUTA 23 023 METRO CUITLAHUAC METRO ROSARIO RUTA 28 028 CERVANTES SAAVEDRA - METRO ROSARIO RUTA 3 003 LA VILLA - METRO ROSARIO (CAMION)	RUTA EL ROSARIO- VILLA DE ARAGON, IPN- VILLA DE ARAGON ESTACIONES: COLEGIO DE BACHILLERES 1 DE LAS CULTURAS

AGENTES REGULADORES	
HOSPITALES	BOMBEROS
MATERO INFANTIL NICOLAS M CEDILLO SORIANO – 2 KM	CENTRAL DE BOMBEROS AZCAPOTZALCO – 4 KM

INCIDENTES URBANOS						
TAXONOMÍA	FECHA	CALLE Y NO	COLONIA	LESIONADOS	FALLECIDOS	UNIDAD DE APOYO
ACCIDENTE DE TRANSITO	05/03/2022	TEZOSOMOC Y CAMINO A NEXTENGO	SAN MIGUEL AMANTLA	1	0	BL-47
ACCIDENTE DE TRANSITO	13/03/2022	AQUILES SERDÁN Y RANCHO DE ENMEDIO	PRADOS DEL ROSARIO	1	0	PC-AZC-14
FUGA DE GAS	16/03/2022	AMUZGOS 30 Y RAFAEL BUELNA	TEZOSÓMOC	0	0	PC-AZC-19
ESTRUCTURA AFECTADA	04/04/2022	CAMPO BELLO EDIF C	SAN MARTÍN XOCHINÁHUAC	0	0	PC-AZC-19
ACCIDENTE DE TRANSITO	17/04/2022	AV. CULTURAS Y CULTURA NORTE	EL ROSARIO	1	0	BL-47
ARBOL AFECTADO	08/05/2022	FERROCARRILES NACIONALES Y EJE 5	SAN MARTIN XOCHINAHUAC	0	0	PC-AZC-11

UNIDAD HABITACIONAL SAN MARTÍN XOCHINAHUAC– AZCAPOTZALCO CDMX

INCIDENTES URBANOS						
TAXONOMÍA	FECHA	CALLE Y NO	COLONIA	LESIONADOS	FALLECIDOS	UNIDAD DE APOYO
CABLES AFECTADOS	26/05/2022	CAMPO BELLO UH MARTIN XOCHINAHUAC	SAN MARTÍN XOCHINÁHUAC	0	0	PC-AZC-19
ARBOL AFECTADO	27/05/2022	AZTACALCO Y CULTURA NORTE	SAN MARTÍN XOCHINÁHUAC	0	0	PC-AZC-19
ARBOL AFECTADO	17/06/2022	AZTACALCO Y CULTURA NORTE	XOCHINAHUAC	0	0	PC-AZC-19
ARBOL AFECTADO	24/06/2022	TLAXOMULCO Y COATULCO	SAN MARTÍN XOCHINÁHUAC	0	0	PC-AZC-19
TAPA REGISTRO AFECTADA	24/07/2022	EL ROSARIO	-	0	0	PC-AZC-11
ARBOL AFECTADO	27/07/2022	XOCHINAHUAC	-	0	0	PC-AZC-11
ACCIDENTE DE TRANSITO	13/09/2022	AV. CULTURAS Y FERROCARRILES NACIONALES	EL ROSARIO	1	0	PC-AZC-441
INCENDIO	24/09/2022	CULTURA NORTE Y CULTURAS	EL ROSARIO	0	0	PC-AZC-11
FUGA DE GAS	29/09/2022	AV. CULTURA GRIEGA Y AV. DE LAS CULTURAS	EL ROSARIO	0	0	PC-AZC-
ACCIDENTE DE TRANSITO	21/10/2022	AV. DE LASCULTURAS	EL ROSARIO	1	0	PC-AZC-367
INCENDIO	25/10/2022	CULTURA GRIEGA	EL ROSARIO	0	0	PC-AZC-367

PIPC REGISTRADO-VIGENTE							
RIESGO	FECHA REGISTRO	VIGENCIA	ALIAS	CALLE	COLONIA	POB_FIJA	POB_FLOT
M	05/03/2020	05/03/2022	F.H. LOGÍSTICA S.A. DE C.V.	AVENIDA DE LOS ANGELES	SAN MARTIN XOCHINAHUAC	950	120
B	01/10/2020	01/10/2022	CADENA COMERCIAL OXXO SA DE CV	EJE 5 NORTE1	XOCHINAHUAC	6	50
E	10/09/2021	10/09/2023	TELEFONOS DE MEXICO S.A.B DE C.V.	FF.CC. NAC. Y PROL. BENITO J.	UNIDAD EL ROSARIO SECTOR III	0	15
M	02/09/2022	02/09/2024	TAPON CORONA S.A. DE C.V.	Avenida de los Ángeles	San Martín Xochinahuac	220	40
B	27/10/2022	27/10/2024	CADENA COMERCIAL OXXO S.A. DE C.V.	EJE 5 NTE	XOCHINAHUAC	13	50

REVISIONES TECNICAS							
SOLICITUD	NOMBRE	CALLE Y NO	COLONIA	FECHA DE REGISTRO	ESTATUS	FECHA OFIC	DOCUMENTO
O. TÉCNICA	EDIFICIO 27-101	AV. CULTURA GRIEGA, EDIFICIO 27 DEPTO. 101	EL ROSARIO	14/01/2022	INMINENTE	09/02/2022	O. TÉCNICA
SUAC-	EDIFICIO I-6 DEPTO 507	CALLE EJE 5 NORTE Y CAMPO BELLO S/N	XOCHINAHUAC	17/02/2022	MEDIO	23/02/2022	O. TÉCNICA
RESPUESTA A OFICIO DE ALCALDÍA	EDIFICIO I-4 INT. 405	CALLE EJE 5 NORTE Y CAMPO BELLO S/N	XOCHINAHUAC	17/02/2022	MEDIO	23/02/2022	O. TÉCNICA

UNIDAD HABITACIONAL SAN MARTÍN XOCHINAHUAC– AZCAPOTZALCO CDMX

REVISIONES TECNICAS

SOLICITUD	NOMBRE	CALLE Y NO	COLONIA	FECHA DE REGISTRO	ESTATUS	FECHA OFIC	DOCUMENTO
O. TECNICA	EDIFICIO G-5, DEPARTAMENTO 508	CALLE AKAN	XOCHINAHUAC	21/02/2022	MEDIO	03/03/2022	O. TÉCNICA
CESAC-09-12-21	EDIFICIO J-2 DEPTO. 306	CALLE CAMPO BELLO S/N	XOCHINAHUAC	22/02/2022	BAJO	03/03/2022	O. TÉCNICA
SOLICITUD CIUDADANA	EDIFICIO 9 DEPTOS. 101 Y 401	EJE 5 NTE. NO. 434	JAGUEY	22/02/2022	MEDIO	03/03/2022	O. TÉCNICA
INSTRUCCIÓN SUPERIOR O.T.	ESCUELA PRIMARIA ESPERANZA VELASCO ZULETA	CANBAC S/N	XOCHINAHUAC	22/02/2022	MEDIO	03/03/2022	O. TÉCNICA
CESAC-2112091201225	CONJUNTO A-1 Y A-2 DEPTO. 105	CALLE CAMPO BELLO S/N	XOCHINAHUAC	22/02/2022	MEDIO	03/03/2022	O. TÉCNICA
INSTRUCCIÓN SUPERIOR O.T.	ESCUELA PRIMARIA	CALLE CANCAB S/N	XOCHINAHUAC	22/02/2022	MEDIO	03/03/2022	O. TÉCNICA
O. TECNICA	UNIDAD HABITACIONAL MANUEL RIVERA ANAYA CROC-1	EJE 5 NORTE, AV. DE LAS CULTURAS	EL ROSARIO	01/03/2022		01/03/2022	O. TÉCNICA
O. TÉCNICA	CENTRO DEPORTIVO U.H. XOCNINAHUAC	CALLE ANDRE ENESTROZA S/N	SAN MARTÍN XOCHINAHUAC	02/03/2022	MEDIO	04/03/2022	O. TÉCNICA
O. TÉCNICA	UNIDAD HABITACIONAL CROC-I	EJE 5 NTE. AV. DE LAS CULTURAS GRIEGAS S/N ESQ. CULTURA NORTE	EL ROSARIO	04/03/2022	MEDIO	03/03/2022	O. TÉCNICA
INCENDIO	UNIDAD HABITACIONAL IMPACTO NOVEDADES	EJE 5 NTE. NO. 434	JAGUEY	03/05/2022	MEDIO	11/05/2022	O. TÉCNICA
DICTAMEN TÉCNICO EMERGENCIA	PLAZA COMERCIAL Y MERCADO SAN MARTÍN XOCHINAHUAC	CULTURA NORTE S/N	XOCHINAHUAC	07/05/2022	ALTO	09/05/2022	DICTAMEN TÉCNICO

ANÁLISIS EN EL ATLAS DE RIESGOS DE LA CIUDAD DE MÉXICO- ZONIFICACIÓN GEOTÉCNICA

ZONA II. TRANSICIÓN. EN LA QUE LOS DEPÓSITOS PROFUNDOS SE ENCUENTRAN A 20 M DE PROFUNDIDAD, O MENOS, Y QUE ESTÁ CONSTITUIDA PREDOMINANTEMENTE POR ESTRATOS ARENOSOS Y LIMO ARENOSOS INTERCALADOS CON CAPAS DE ARCILLA LACUSTRE; EL ESPESOR DE ÉSTAS ES VARIABLE ENTRE DECENAS DE CENTÍMETROS Y POCOS METROS

POBLACIÓN TOTAL: 35,615 VIVIENDAS TOTALES: 10,445 - DATOS REFERENTES A LAS SUMAS TOTALES DE LAS AGEB QUE INTEGRAN LA ZONA DE ANÁLISIS

