

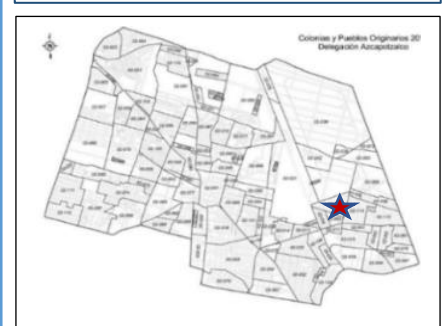

## Lunes Cívico

Blvd. Ferrocarriles 282, Euzkadi,  
Azcapotzalco, 02660 Ciudad de México,



**Esc. Sec. Diurna #242**  
**“Margarita de Gortari Carvajal de Salinas”**

Población  
 407 alumnos  
 19 docentes

Fuente: Censo de Escuelas, Maestros y Alumnos de Educación Básica y Especial - CEMABE, 2013

**Recorrido de la alcaldesa Maestra Margarita Saldaña Hernández.**



Para consultar información relacionada con  
tu colonia Ingresa al siguiente QR



<https://azcapotzalco.cdmx.gob.mx/proteccion-civil/>

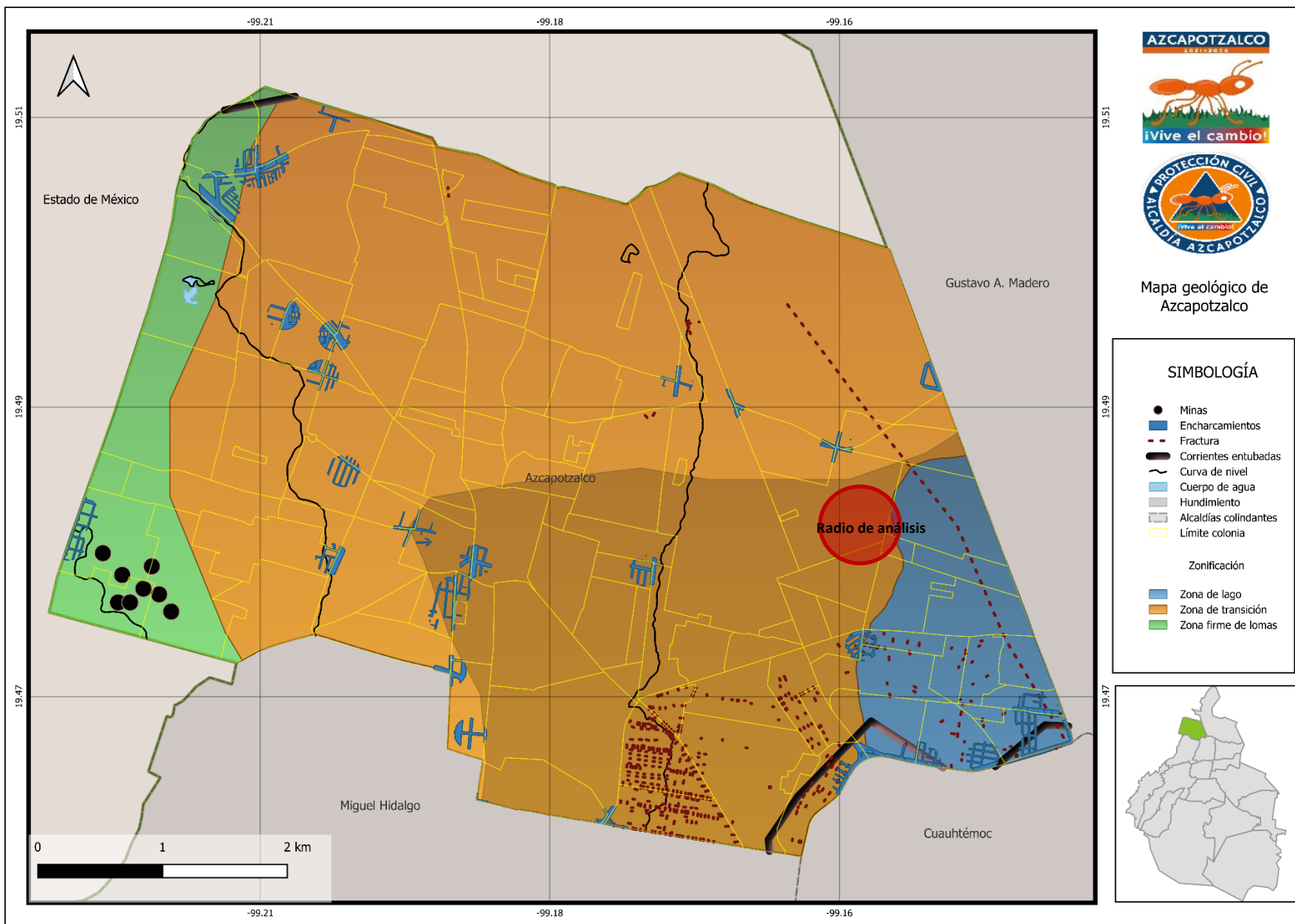

**CARACTERÍSTICAS DE SUELO**

**Alcaldía Azcapotzalco**  
**Dirección Ejecutiva de la Unidad de Gestión Integral de Riesgos y**  
**Protección Civil**

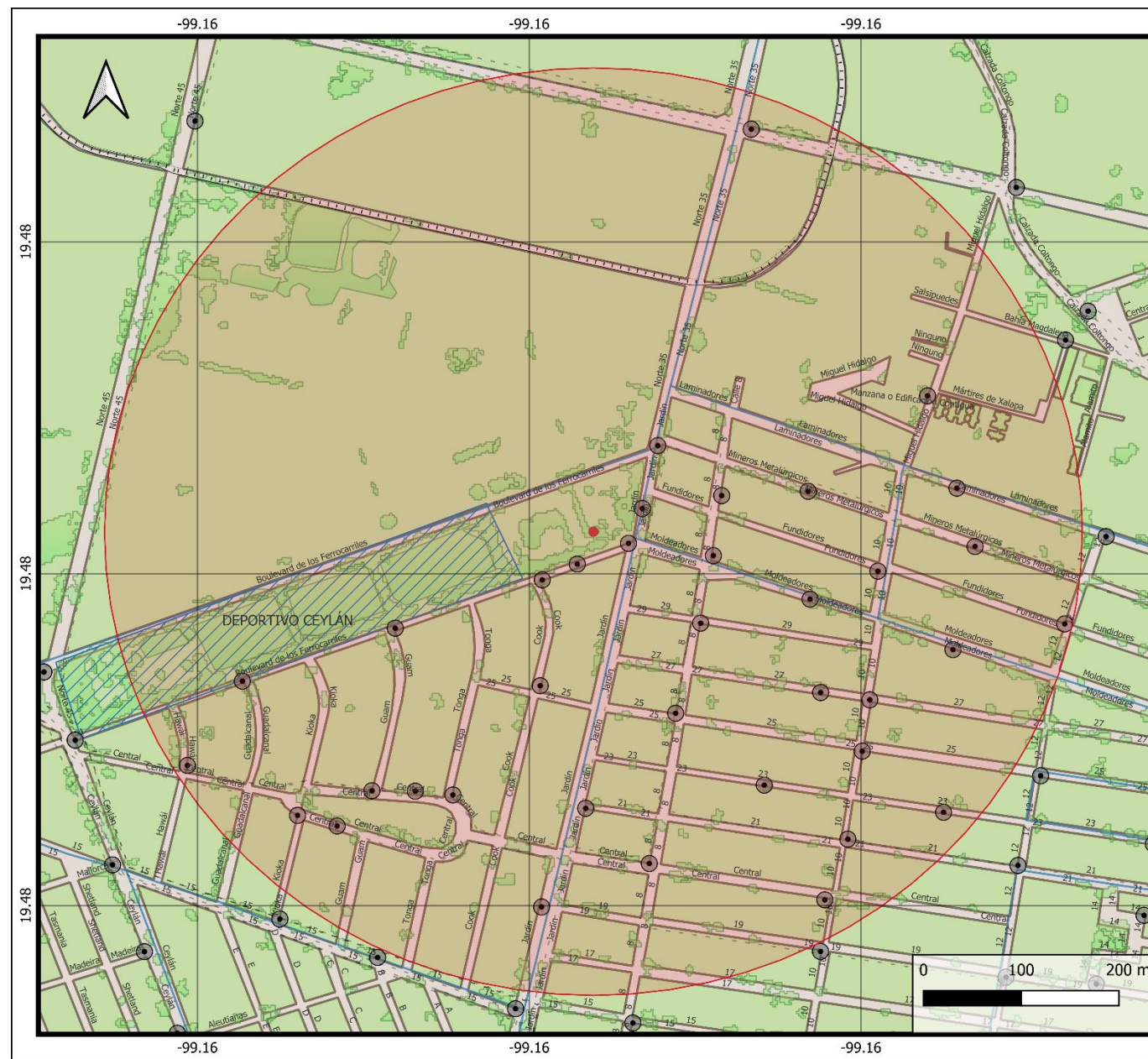

**Esc. Sec. Diurna No. 242**  
**"Margarita de Gortari**  
**Carvajal de Salinas"**

Análisis en radio de 500 metros

**SIMBOLOGÍA**

- Postes c5
- Via ferrea
- - - Rutas y ramales
- ▭ Deportivo
- ▭ División manzanas
- ▭ Limite colonia



**Mapa Infraestructura**  
**y Equipamiento**

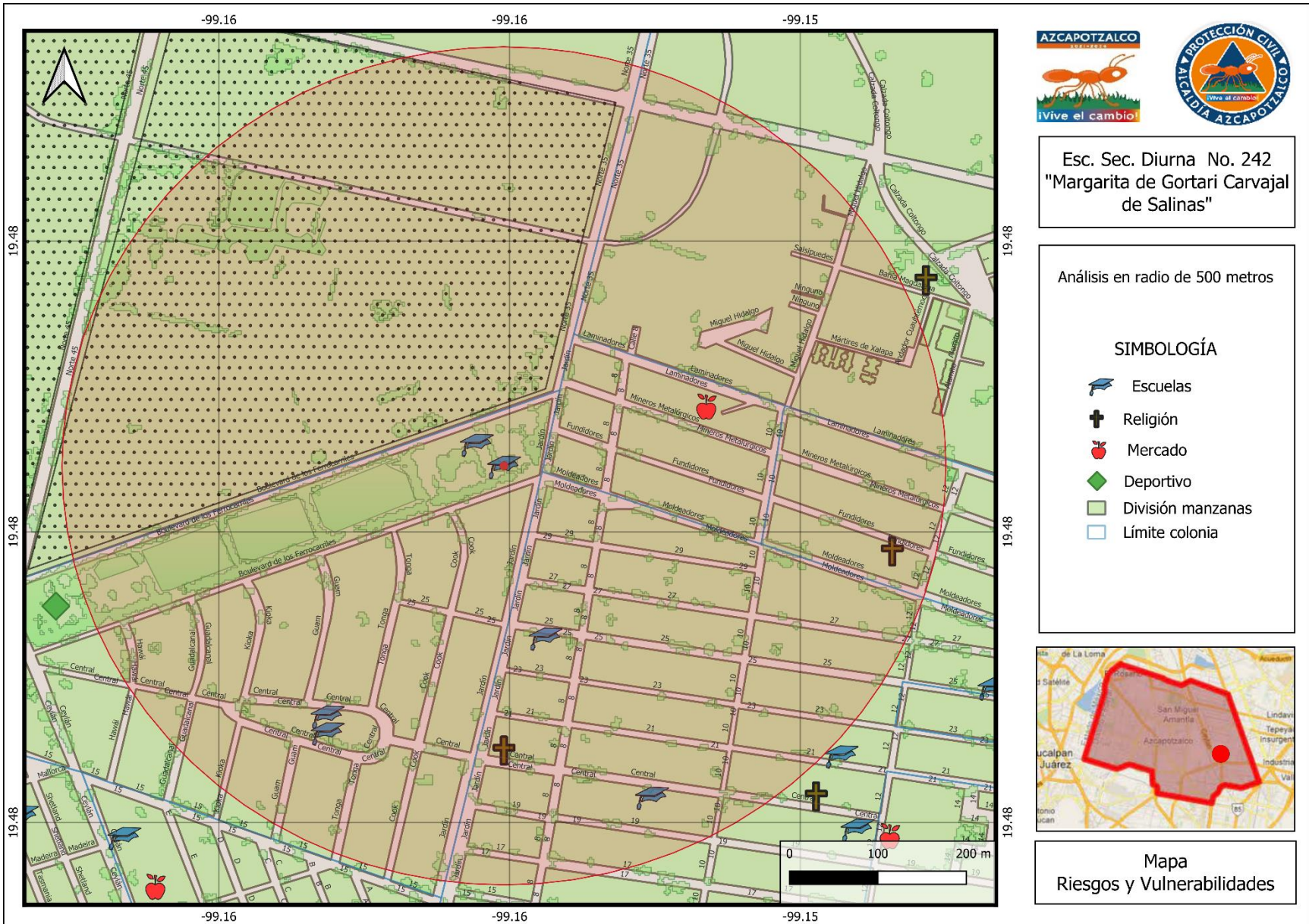

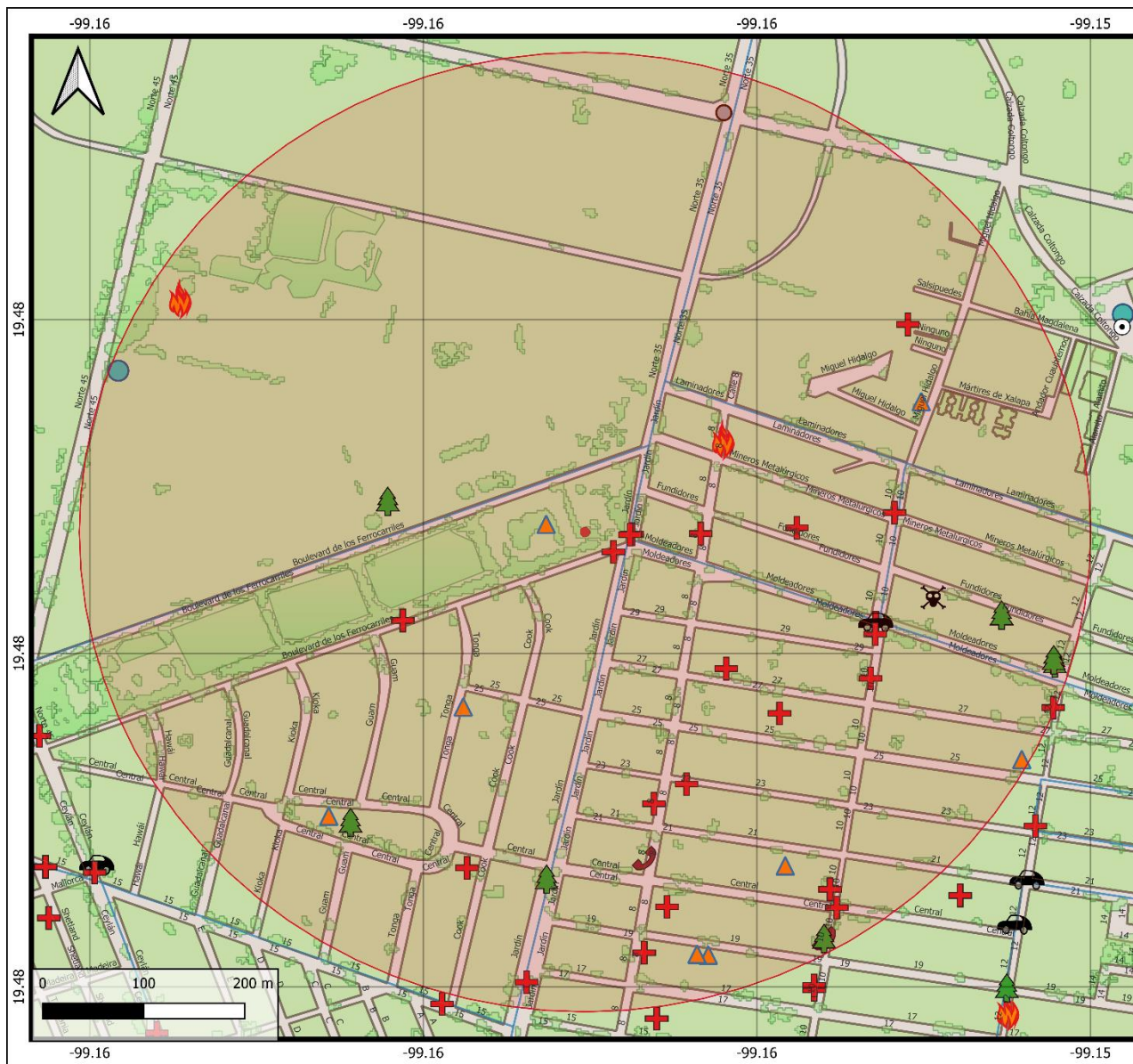

**Esc. Sec. Diurna No. 242**  
**"Margarita de Gortari Carvajal**  
**de Salinas"**

- Análisis en radio de 500 metros**
- Simbología
  - Revisiones técnicas
  - Incidentes urbanos**
  - Baches/coladeras
  - Choque vehicular
  - Clínico
  - Encharcamientos
  - Flora / fauna
  - Fuga/derrame
  - Incendio/explosión
  - Urbano
  - División manzanas
  - Límite colonia



**Mapa**  
**Reportes Protección Civil**

**Alcaldía Azcapotzalco**  
**Dirección Ejecutiva de la Unidad de Gestión Integral de Riesgos y**  
**Protección Civil**



RIESGOS Y VULNERABILIDADES EN UN RADIO DE 500 METROS		
INMUEBLE	NOMBRE DEL SERVICIO	
ESCUELAS	GENERAL FELIPE ANGELES RAMIREZ ANTONIO BARBOSA HELDT	DIURNA 242 Y NOCTURNA 79 A B C AUSTRIA
RELIGIÓN	TEMPLO EVANGELICO EL GOLGOTA	COMPATERISMO NUEVA VIDA
MERCADO	LAMINADORES	
DEPORTIVO	DEPORTIVO CEYLAN	

RUTAS DE TRANSPORTE TERRESTRE CERCANAS	
RUTA 2 002 LA RAZA - CEYLAN - DEL HIERRO	PRO HOGAR - SAN COSME

DISTANCIAS A HOSPITAL Y BOMBEROS	
HOSPITALES	BOMBEROS
CLINICA JOSEFA ORTIZ DE DOMINGUEZ DDF – 800 METROS	CENTRAL DE BOMBEROS AZCAPOTZALCO – 4.2 KM

REVISIONES TECNICAS REALIZADAS EN UN RADIO DE 500 METROS EN 2023						
INMUEBLE	CALLE	COLONIA	FECHA REVISION	RIESGO	AFECTACIONES	MOTIVO
VIVIENDA	CALLE 25	PROHOGAR	05/01/2023	MEDIO		
VIVIENDA	CENTRAL	PROHOGAR	16/03/2023	MEDIO		
UNIDAD HABITACIONAL	MIGUEL HIDALGO	COLTONGO	16/03/2023	MEDIO		
PRESCOLAR	CENTRAL S/N	EUZKADI	16/05/2023	BAJO	REUBICACION DE PUNTO DE REUNION, AARBOLES EN RIESGO	COLOCACION DE ARCOTECHO, FALTA DE PODA HIGIENICA DE ARBOLES
ESCUELA SECUNDARIA	FERROCARRILES NACIONALES S/N	EUZKADI	16/05/2023	MEDIO	REUBICACION DE PUNTOS DE REUNION, ARBOL EN RIESGO	COLOCACION DE PUNTOS DE REUNION, ALTA DE PODA HIGIENICA EN ARBOLES
CASA HABITACION	CALLE 17	PROHOGAR	27/06/2023	ALTO	DAÑO EN LOSAS Y MUROS	
DEPARTAMENTO	TONGA	EUZKADI	14/07/2023	INMIENTE		OBRA EN SUSPENSION

**Alcaldía Azcapotzalco**  
**Dirección Ejecutiva de la Unidad de Gestión Integral de Riesgos y**  
**Protección Civil**



INCIDENTES URBANOS ATENDIDOS POR PROTECCIÓN CIVIL EN UN RADIO DE 500 METROS EN 2023						
FECHA	DESCRIPCION	DETALLES	CALLE	COLONIA	LESIONADOS	FALLECIDOS
08/01/2023	BACHES	SOCAVÓN	PONIENTE 116 Y NORTE 35	INDUSTRIAL VALLEJO	0	0
24/01/2023	PROBLEMAS CON POSTES	POSTE CAIDO	SAN PABLO XALPA Y EJE 5 NORTE	SAN MARTIN XOCHINAHUAC	0	0
09/02/2023	SOLICITUD DE AMBULANCIA	ATROPELLADO	AVENIDA JARDIN Y BOULEVARD FERROCARRILES	EUZKADI	1	1
11/02/2023	SOLICITUD DE AMBULANCIA	LESIONADO POR MORDEDURA DE CAN	CENTRAL Y CALLE 10	PRO HOGAR	1	0
12/02/2023	SOLICITUD DE AMBULANCIA	ATROPELLADO	CALLE 10 Y MOLDEADORES	TRABAJADORES DEL HIERRO	1	0
12/02/2023	ACCIDENTES EN MOTOCICLETA O BICICLETA	DERRAPADO DE MOTOCICLETA	CALLE 10 Y MOLDEADORES	TRABAJADORES DEL HIERRO	1	0
12/02/2023	SOLICITUD DE SERVICIOS DE SACM	FUGA DE AGUA	NORTE 45 Y PONIENTE 116	INDUSTRIAL VALLEJO	0	0
25/02/2023	SOLICITUD DE AMBULANCIA	ATROPELLADO	CALLE 15 Y AV. JARDIN	PROHOGAR	0	0
28/02/2023	CAÍDA DE ÁRBOLES Y/O RAMAS	ÁRBOL CAÍDO	AV. JARDIN	PROHOGAR	0	0
17/03/2023	CAÍDA DE ÁRBOLES Y/O RAMAS	ÁRBOL EN RIESGO	CALLE 19 Y CALLE 10	PRO HOGAR	0	0
18/04/2023	SOLICITUD DE AMBULANCIA	VALORACIÓN MÉDICA	CALLE 10 Y MINEROS METALURGICOS	TRABAJADORES DEL HIERRO	1	0
29/04/2023	FLAMAZOS	FLAMAZO	CALLE 8	MONTE ALTO	0	0
04/05/2023	FUGA EN CILINDROS PORTÁTILES DE GAS L.P.	FUGA DE GAS	FUNDIDORES	TRABAJADORES DEL HIERRO	0	0
17/05/2023	CAÍDA DE ÁRBOLES Y/O RAMAS	RAMA CAÍDA	MOLDEADORES Y CALLE 12	PROHOGAR	0	0
21/05/2023	SOLICITUD DE AMBULANCIA	VALORACIÓN MÉDICA	CALLE 17 Y CALLE 8	PROHOGAR	1	0
08/06/2023	CAÍDA DE ÁRBOLES Y/O RAMAS	ÁRBOL EN RIESGO	MOLDEADORES 226 Y CALLE 12	TRABAJADORES DEL HIERRO	0	0
20/06/2023	SOLICITUD DE AMBULANCIA	VALORACIÓN MÉDICA	COOK Y AV. CENTRAL	EUZKADI	1	0
21/06/2023	CAÍDA DE ÁRBOLES Y/O RAMAS	RAMA CAÍDA	AV. CENTRAL Y GUAM	EUZKADI	0	0
21/06/2023	SOLICITUD DE AMBULANCIA	VALORACIÓN MÉDICA	AV. JARDIN	EUZKADI	1	0
22/06/2023	INCENDIO DE BASURA	CONATO DE INCENDIO	NORTE 45 Y PONIENTE 150	INDUSTRIAL VALLEJO	0	0
30/06/2023	SOLICITUD DE AMBULANCIA	VALORACIÓN MÉDICA	BOULEVARD FERROCARRILES	EUZKADI	1	0
19/07/2023	CAÍDA DE ÁRBOLES Y/O RAMAS	RAMA CAÍDA	MOLDEADORES	MONTE ALTO	0	0
03/08/2023	CAÍDA DE ÁRBOLES Y/O RAMAS	RAMA CAÍDA	BLVD. FERROCARRILES	INDUSRIAL VALLEJO	0	0
28/08/2023	PROBLEMAS CON POSTES	POSTE EN RIESGO	AV. CENTRAL Y CALLE 8	PROHOGAR	0	0

**ANÁLISIS EN EL ATLAS DE RIESGOS DE LA CIUDAD DE MÉXICO- ZONIFICACIÓN GEOTÉCNICA**

ZONA II. TRANSICIÓN. EN LA QUE LOS DEPÓSITOS PROFUNDOS SE ENCUENTRAN A 20 M DE PROFUNDIDAD, O MENOS, Y QUE ESTÁ CONSTITUIDA PREDOMINANTEMENTE POR ESTRATOS ARENOSOS Y LIMO ARENOSOS INTERCALADOS CON CAPAS DE ARCILLA LACUSTRE; EL ESPESOR DE ÉSTAS ES VARIABLE ENTRE DECENAS DE CENTÍMETROS Y POCOS METRO

ZONA III O DE LAGO: DEPÓSITOS LACUSTRES MUY BLANDOS Y COMPRESIBLES CON ALTOS CONTENIDOS DE AGUA, LO QUE FAVORECE LA AMPLIFICACIÓN DE LAS ONDAS SÍSMICAS.

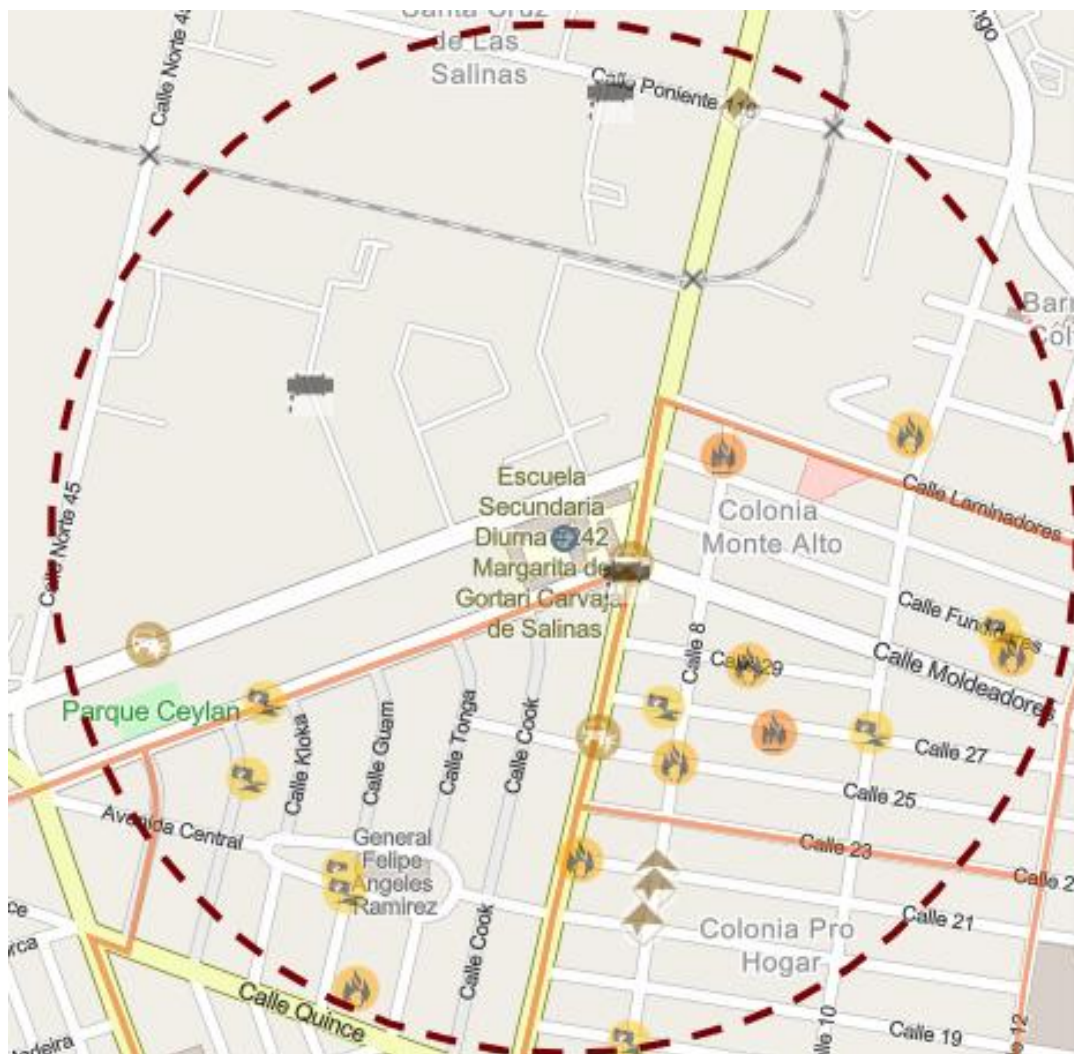

Análisis		
REUSE - Derrames	8	
REUSE - Explosiones	2	
REUSE - Incendios Urbanos	6	
REUSE - Plaga	No presenta	
REUSE - Accidentes	3	
REUSE - Actos de Sabotaje o Terrorismo	No presenta	
REUSE - Interrupción de servicios vitales y sistemas estratégicos	3	