

Alcaldía Azcapotzalco

Dirección Ejecutiva de la Unidad de Gestión Integral de Riesgo y Protección Civil

AZCAPOTZALCO
2021-2026



Colindancias

Norte: Calle Herreros
Sur: Calle Alfareros
Este: Cultura Nahuatl
Oeste: Calle Herreros

Legenda

Unidad Habitacional El Rosario

Sábado de la Unidad

Ubicación:
Calle Cultura Nahuatl 339
Esq. Calle Herreros , El
Rosario. 02100 Azcapotzalco,
Ciudad de México



Para consultar información relacionada con
tu colonia Ingresar al siguiente QR



<https://azcapotzalco.cdmx.gob.mx/proteccion-civil/>

Unidad Habitacional El Rosario

Población total: **4,235** Viviendas totales: **Sin datos**

Datos referentes al total en la manzana contenedora

Recorrido de la Alcaldesa Maestra Margarita Saldaña Hernández.

Alcaldía Azcapotzalco Azcapotzalco, Ciudad de México 11 de febrero del 2023
Dirección Ejecutiva de la Unidad de Gestión
Integral de Riesgo y Protección Civil

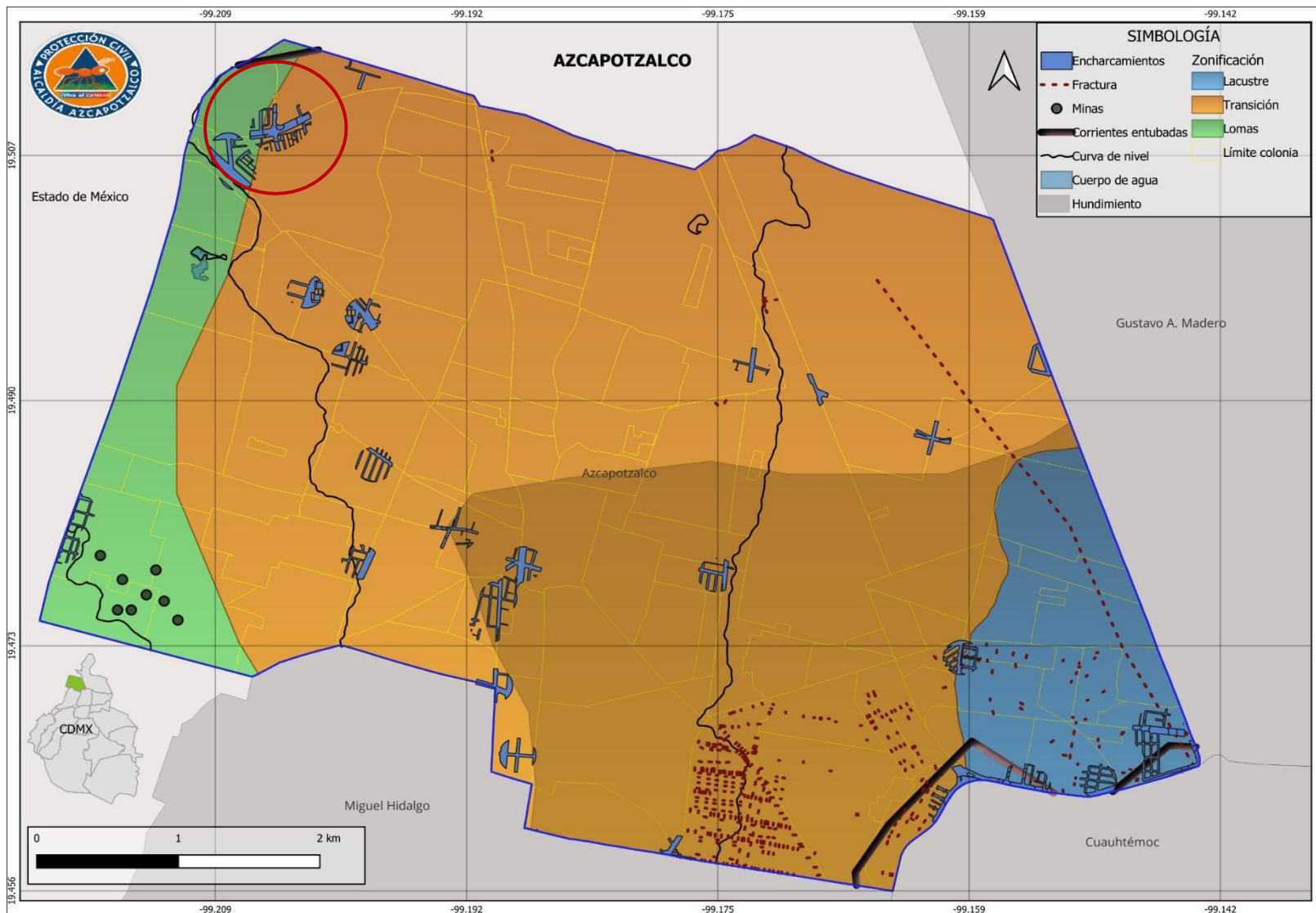

Dirección Ejecutiva de la Unidad de Gestión Integral de Riesgo y Protección Civil

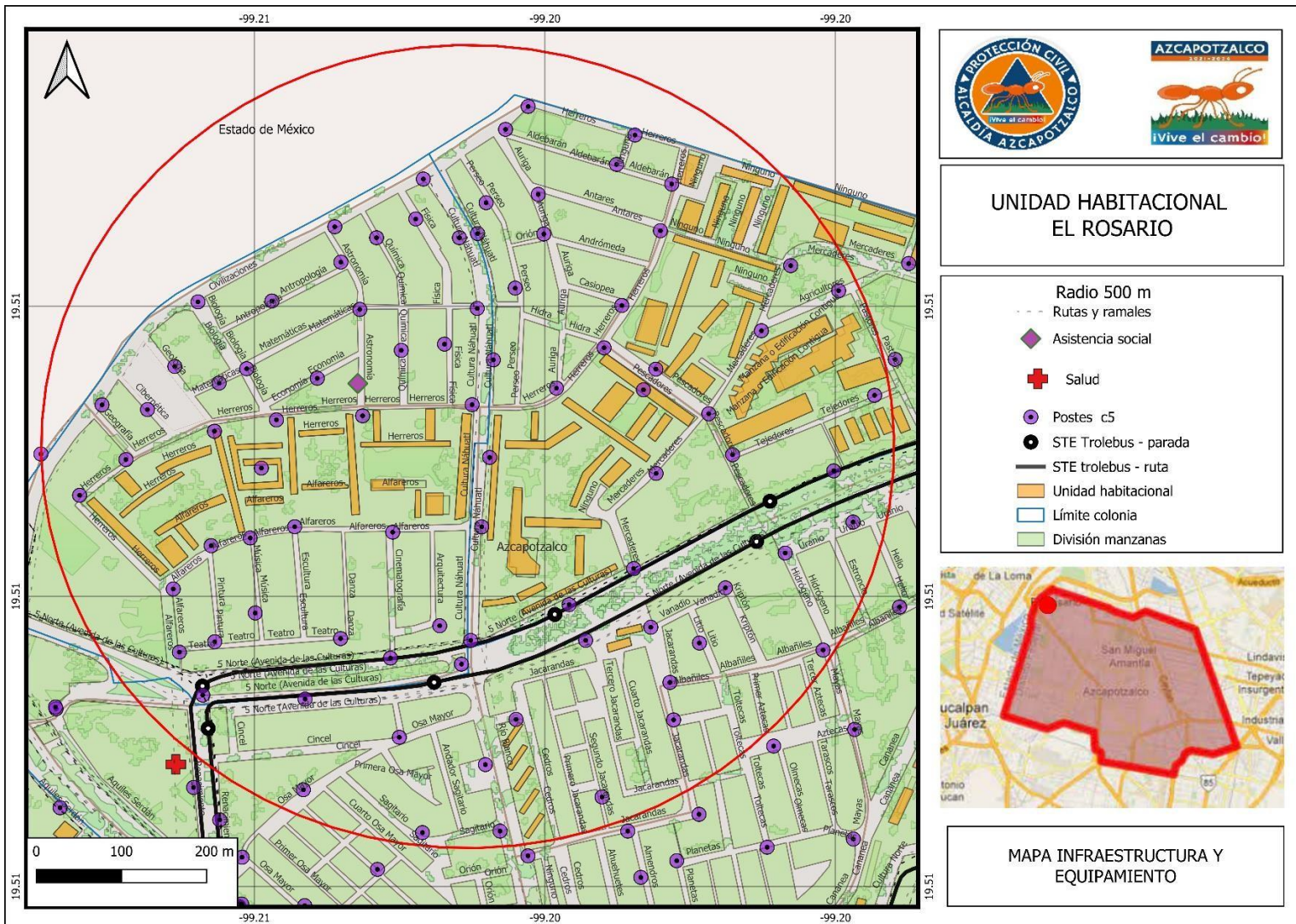

Dirección Ejecutiva de la Unidad de Gestión Integral de Riesgo y Protección Civil

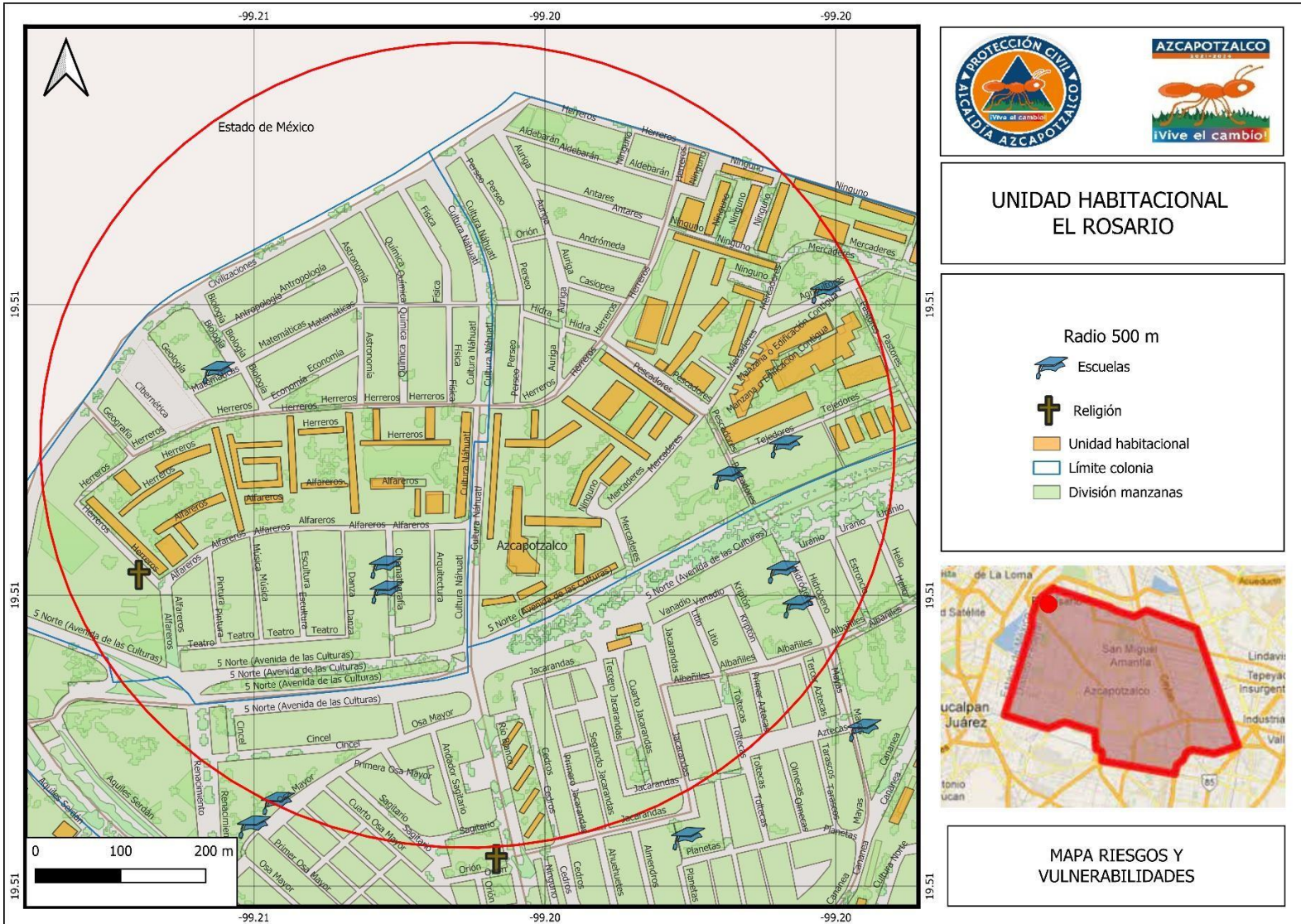

UNIDAD HABITACIONAL EL ROSARIO

- Radio 500 m
- Escuelas
- Religión
- Unidad habitacional
- Límite colonia
- División manzanas



MAPA RIESGOS Y VULNERABILIDADES

Dirección Ejecutiva de la Unidad de Gestión Integral de Riesgo y Protección Civil

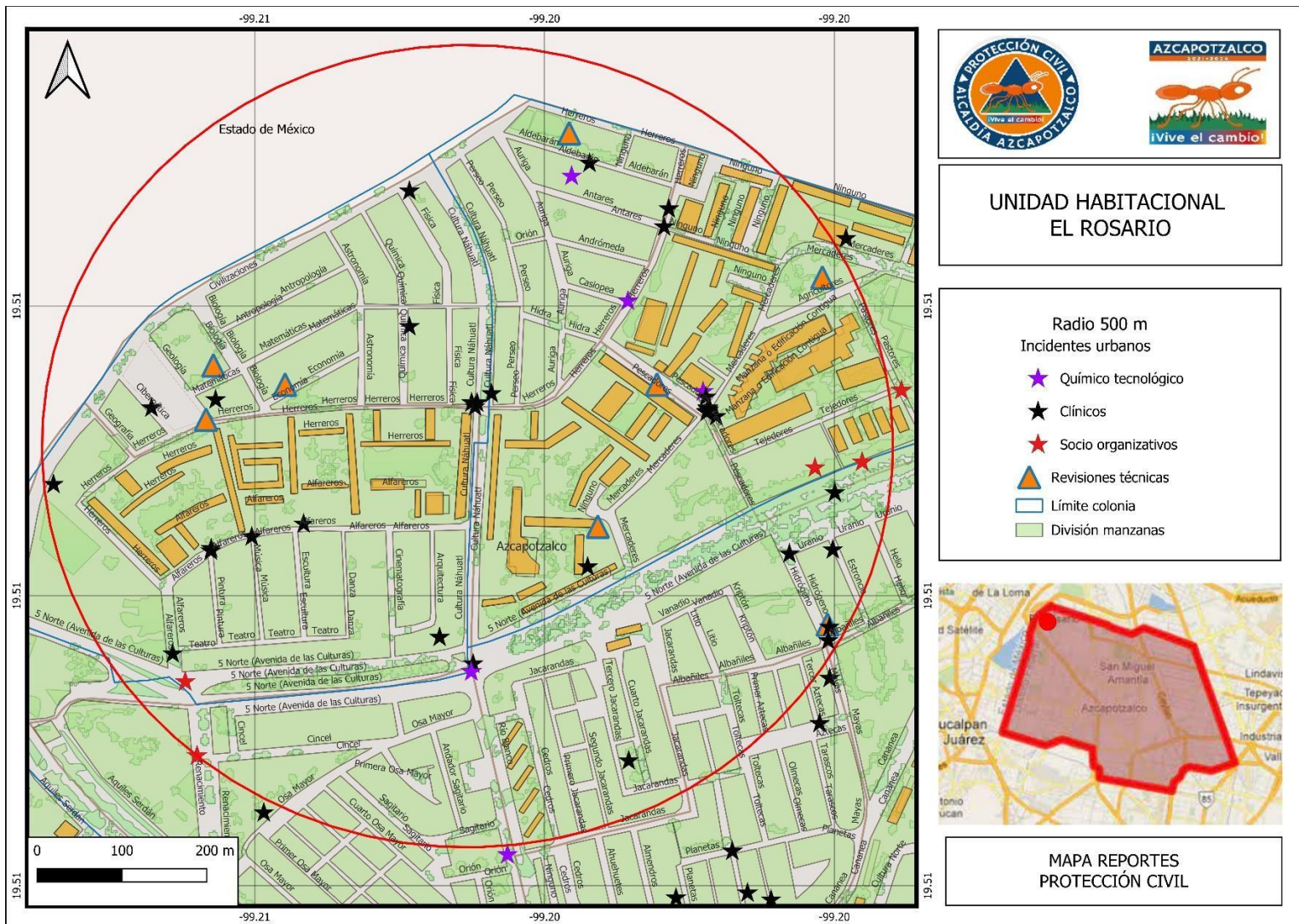

Alcaldía Azcapotzalco
Dirección Ejecutiva de la Unidad de Gestión
Integral de Riesgo y Protección Civil



RIESGOS Y VULNERABILIDADES EN UN RADIO DE 500 METROS	
INMUEBLE	NOMBRE DEL SERVICIO
ESCUELAS	NARCISO BASSOLS ITLATIUH PROFESORA ROSA TORRE GONZALEZ PROF TADEO DE LA GARZA GUTIERREZ GRAL FRANCISCO VILLA CENTRAL DE LABS Y TALLERES 2 PROFR ARTURO CABALLERO ZERTUCHE AMALIA GONZALEZ CABALLERO PROFESOR SALVADOR VARELA RESENDIZ RUDYARD KIPLING
RELIGIÓN	PARROQUIA AGUSTINIANA DE NUESTRA SEOORA DEL ROSARIO CAPILLA DE SAN NICOLAS DE TOLENTINO

RUTAS DE TRANSPORTE EN UN RADIO DE 500 METROS	
R-23 EL ROSARIO 2 - METRO POPOTLA	RUTA 28 028 CERVANTES SAAVEDRA - METRO ROSARIO

DISTANCIA DE BOMBEROS Y HOSPITALES EN CASO DE EMERGENCIA	
HOSPITALES	BOMBEROS
U.M.F. CLINICA 33 DEL IMSS – 660 M	CENTRAL DE BOMBEROS AZCAPOTZALCO – 4.5 KM

SUAC		
TOTAL	ATENDIDOS	PENDIENTES
3	0	2

Alcaldía Azcapotzalco
Dirección Ejecutiva de la Unidad de Gestión
Integral de Riesgo y Protección Civil



INCIDENTES URBANOS REPORTADOS EN 2023 EN UN RADIO DE 500 METROS						
FECHA	DESCRIPCIÓN	DETALLES	CALLE	COLONIA	LESIONADO	FALLECIDO
08/01/2023	SOLICITUD DE SERVICIOS DE SACM	FUGA DE AGUA	MERCADERES Y PESCADORES	EL ROSARIO	0	0
11/01/2023	SOLICITUD DE SERVICIOS DE SACM	FUGA DE AGUA	PESCADORES Y MERCADERES	U.H. EL ROSARIO	0	0
14/01/2023	SOLICITUD DE SERVICIOS DE SACM	FUGA DE AGUA	ALDEBARAN Y AVENIDA CIVILIZACIONES	EL ROSARIO	0	0
15/01/2023	FUGA EN AUTOTANQUES DE GAS L.P.	FUGA DE GAS	MERCADERES Y PESCADORES, EDIF. VELASCO	EL ROSARIO	0	0
20/01/2023	CA?DA DE ?RBOLES Y/O RAMAS	ARBOL EN RIESGO	ALFAREROS Y PINTURA	EL ROSARIO	0	0
27/01/2023	ACCIDENTES EN VEH?CULOS PARTICULARES	MOTO ACCIDENTEDA	RENACIMIENTO Y AVENIDA DE LAS CULTURAS	EL ROSARIO	1	0
30/01/2023	CA?DA DE ?RBOLES Y/O RAMAS	DERRIBO DE ARBOL	ALBA?ILES Y MAYAS	EL ROSARIO	0	0
06/02/2023	SOLICITUD DE SERVICIOS DE SACM	FUGA DE AGUA	MERCADERES Y PESCADORES	EL ROSARIO	0	0
11/02/2023	EVENTO MASIVO	VILLA DE NAVIDAD	AV DE LAS CULTURAS Y URANIO	EL ROSARIO	0	0
18/02/2023	SOLICITUD DE AMBULANCIA	INCONSCIENTE	ESTRONCIO 10	EL ROSARIO	1	0
18/02/2023	SOLICITUD DE AMBULANCIA	INCONSCIENTE	JACARANDAS	EL ROSARIO	1	0
19/02/2023	SOLICITUD DE AMBULANCIA	ENFERMO	AVENIDA DE LAS CULTIURAS Y ALFAREROS	EL ROSARIO	1	0
25/02/2023	SOLICITUD DE AMBULANCIA	DERRAPADO DE MOTOCICLETA	AV. DE LAS CULTURAS	EL ROSARIO	1	0
27/02/2023	SOLICITUD DE AMBULANCIA	ENFERMO	FISICA 39	EL ROSARIO	1	0
10/03/2023	ACCIDENTES EN MOTOCICLETA O BICICLETA	DERRAPADO DE MOTOCICLETA	AVENIDA DE LAS CULTURAS Y EJE 5	EL ROSARIO	2	0
25/03/2023	ACCIDENTES EN MOTOCICLETA O BICICLETA	DERRAPADO DE MOTOCICLETA	RENACIMIENTO Y CINCEL	EL ROSARIO	1	0
30/03/2023	FUGA EN CILINDROS PORT?TILES DE GAS L.P.	FUGA DE GAS	ANTARES No. 29	EL ROSARIO	1	0
30/03/2023	SOLICITUD DE SERVICIOS SACM	FUGA DE AGUA	HERREROS Y CULTURA NAHUATL	EL ROSARIO	0	0
26/04/2023	FUGA EN CILINDROS PORT?TILES DE GAS L.P.	FUGA DE GAS	CASIOPEA Y HERREROS	EL ROSARIO	0	0
10/05/2023	FUGA EN CILINDROS PORT?TILES DE GAS L.P.	FUGA DE GAS	AVENIDA DE LAS CULTURAS Y RIO BLANCO	EL ROSARIO	0	0
21/05/2023	CA?DA DE ?RBOLES Y/O RAMAS	ARBOL CAIDO	HERREROS Y GEOLOGIA	EL ROSARIO	0	0
29/05/2023	SOLICITUD DE AMBULANCIA	INCONSCIENTE	ALFAREROS Y HERREROS	EL ROSARIO	1	0

Alcaldía Azcapotzalco

Dirección Ejecutiva de la Unidad de Gestión Integral de Riesgo y Protección Civil



REVISIONES TÉCNICAS EN UN RADIO DE 500 METROS EN 2023				
NOMBRE	CALLE_Y_NU	COLONIA	FECHA_REV	RIESGO
CENTRO CULTURAL	HIDROGENO ESQ. ALBANIILES S/N	EL ROSARIO	05/01/2023	ALTO
UNIDAD HABITACIONAL	HERREROS S/N	EL ROSARIO	10/01/2023	ALTO
UNIDAD HABITACIONAL	HERREROS	EL ROSARIO	14/02/2023	MEDIO
UNIDAD HABITACIONAL	HERREROS	EL ROSARIO	14/02/2023	MEDIO
UNIDAD HABITACIONAL	EDIF RAMON LOPEZ VELARDE ENTRADA 10 DEPTO 102	EL ROSARIO	16/02/2023	MEDIO
UNIDAD HABITACIONAL	MERCADERES S/N	EL ROSARIO	18/04/2023	MEDIO
ESCUELA SECUNDARIA	CIVILIZACIONES S/N	EL ROSARIO	03/05/2023	BAJO
ESCUELA PRIMARIA	AGRICULTORES S/N	EL ROSARIO	12/05/2023	MEDIO

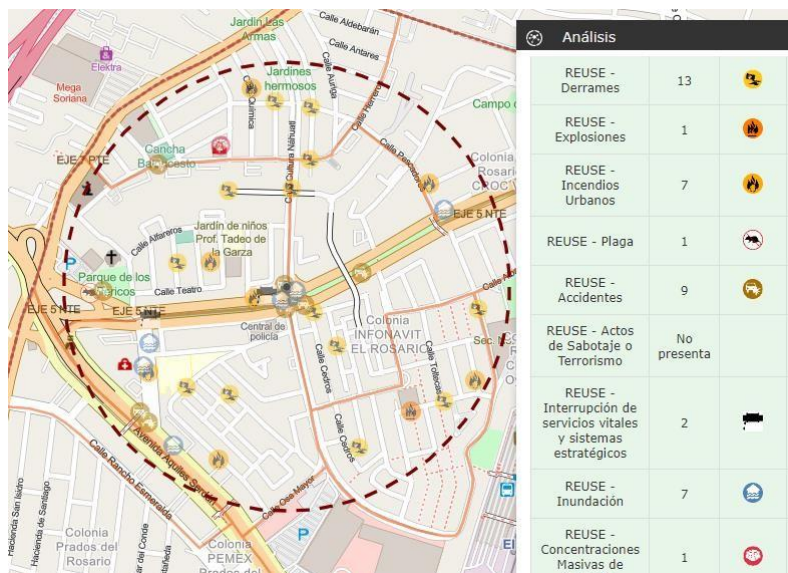

ANÁLISIS EN EL ATLAS DE RIESGOS DE LA CIUDAD DE MÉXICO- ZONIFICACIÓN GEOTÉCNICA

ZONA I. FIRME O DE LOMAS: LOCALIZADA EN LAS PARTES MÁS ALTAS DE LA CUENCA DEL VALLE, ESTÁ FORMADA POR SUELOS DE ALTA RESISTENCIA Y POCO COMPRESIBLES.

ZONA II. TRANSICIÓN. EN LA QUE LOS DEPÓSITOS PROFUNDOS SE ENCUENTRAN A 20 M DE PROFUNDIDAD, O MENOS, Y QUE ESTÁ CONSTITUIDA PREDOMINANTEMENTE POR ESTRATOS ARENOSOS Y LIMO ARENOSOS INTERCALADOS CON CAPAS DE ARCILLA LACUSTRE; EL ESPESOR DE ÉSTAS ES VARIABLE ENTRE DECENS DE CENTÍMETROS Y POCOS METROS