



## Martes Vecinal

Para consultar información relacionada con tu colonia ingresa al siguiente QR



<https://azcapotzalco.cdmx.gob.mx/proteccion-civil/>

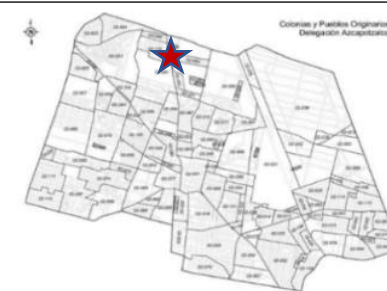

**Martes 3 de octubre de 2023**

**12:00 a 14:00 horas.**

**Servicios Comunitarios y Tren de la Salud**



**1a Privada de Aragon 27, San Rafael, Azcapotzalco, 02010 Ciudad de México**

## COLONIA NUEVO ROSARIO, AZCAPOTZALCO, CIUDAD DE MÉXICO

Recorrido de la alcaldesa Maestra Margarita Saldaña Hernández.

**POBLACIÓN TOTAL: 258**

**VIVIENDAS TOTALES: 68**

FUENTE: censo de población y vivienda 2020.

Alcaldía Azcapotzalco  
 Dirección Ejecutiva de la Unidad de Gestión Integral de Riesgos y  
 Protección Civil



AZCAPOTZALCO  
2021-2024



Mapa geológico de Azcapotzalco

SIMBOLOGÍA

- Minas
- Encharcamientos
- - - Fractura
- Corrientes entubadas
- ~ Curva de nivel
- Cuerpo de agua
- Hundimiento
- Alcaldías colindantes
- Límite colonia
  
- Zonificación
- Zona de lago
- Zona de transición
- Zona firme de lomas

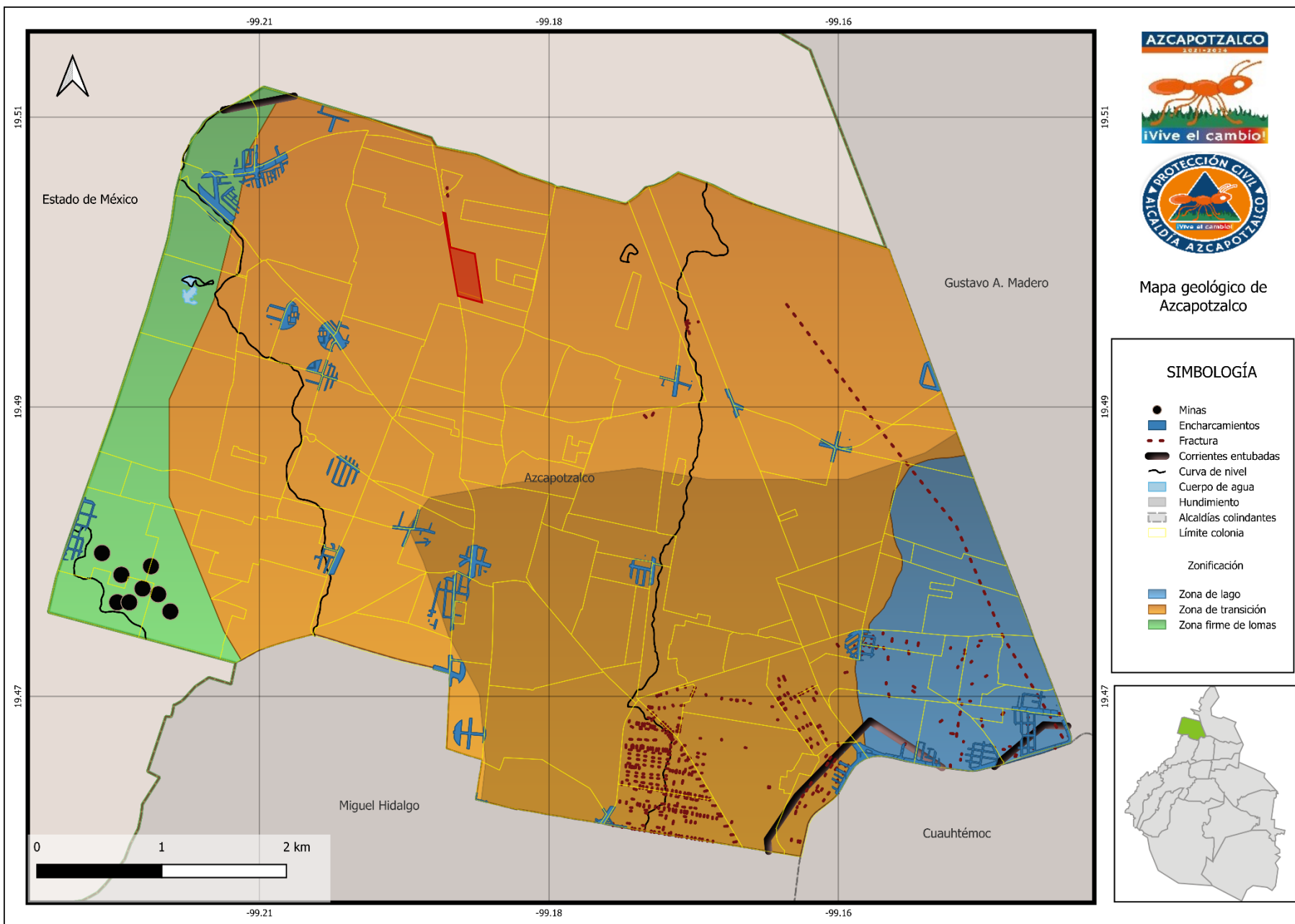

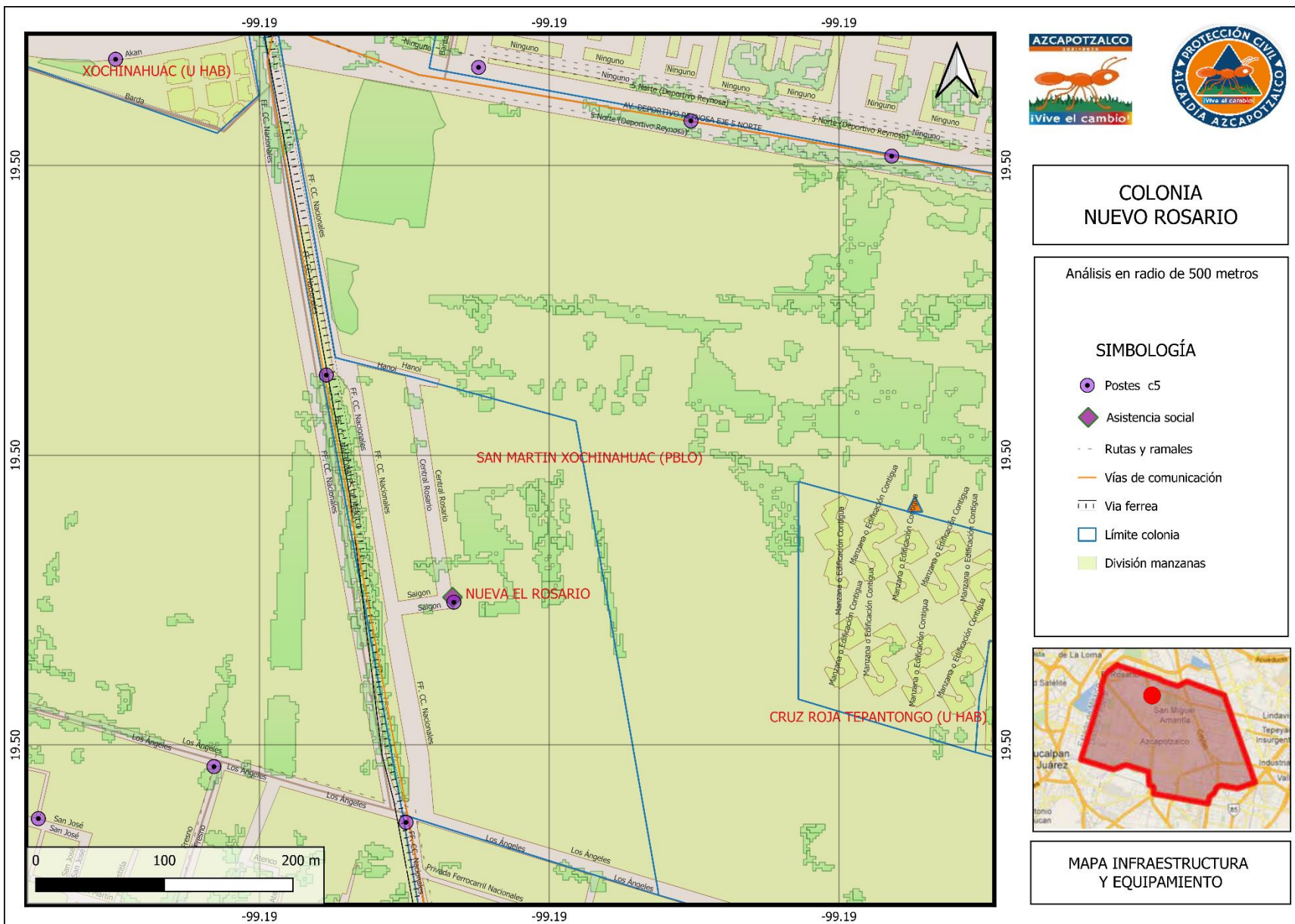

**COLONIA**  
**NUEVO ROSARIO**

Análisis en radio de 500 metros

- SIMBOLOGÍA**
- Postes c5
  - Asistencia social
  - Rutas y ramales
  - Vías de comunicación
  - Via ferrea
  - Límite colonia
  - División manzanas



**MAPA INFRAESTRUCTURA**  
**Y EQUIPAMIENTO**

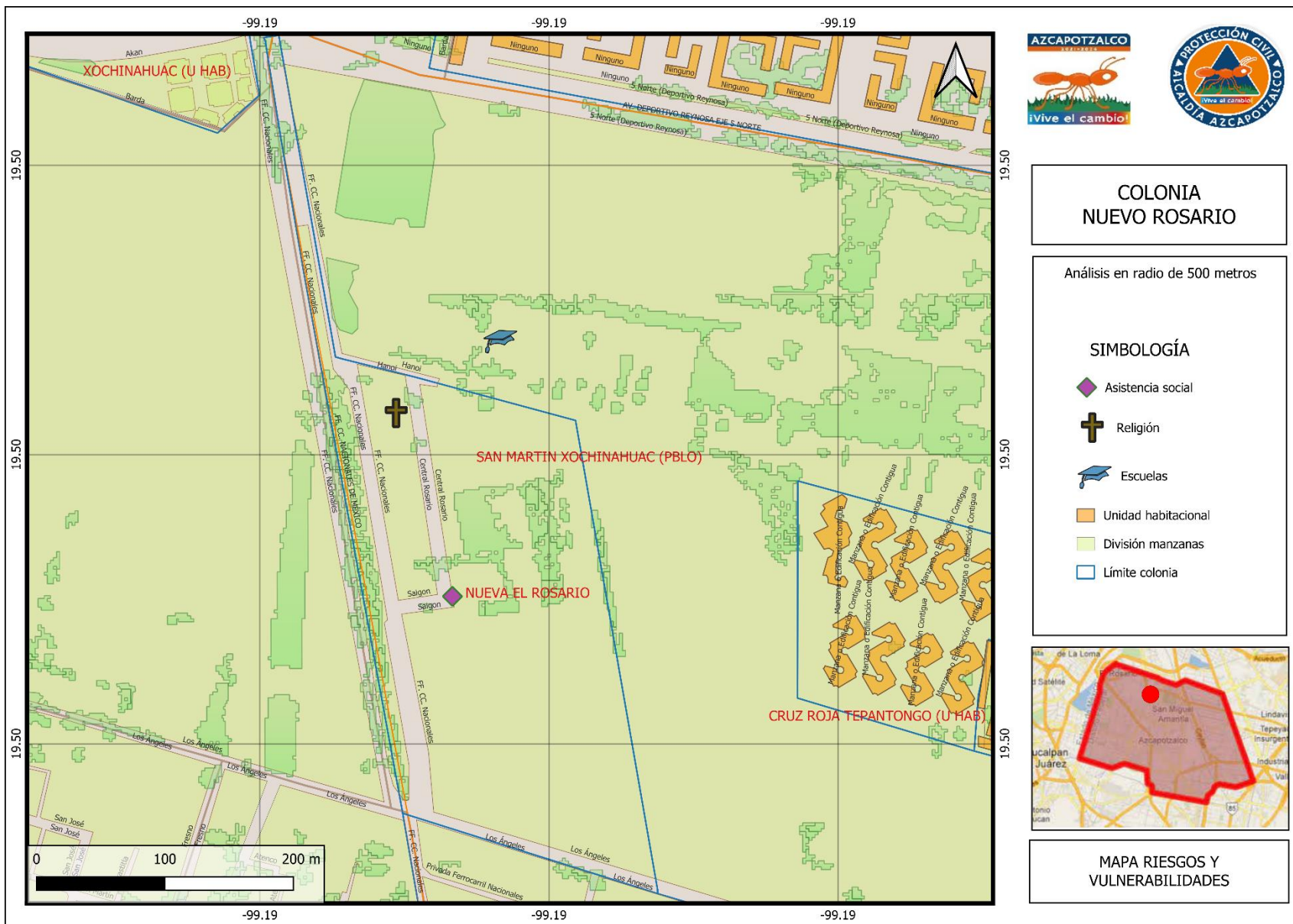



**Alcaldía Azcapotzalco**  
**Dirección Ejecutiva de la Unidad de Gestión Integral de Riesgos y**  
**Protección Civil**



INCIDENTES URBANOS ATENDIDOS POR PROTECCIÓN CIVIL EN LA COLONIA EN 2023						
FECHA	DESCRIPCION	DETALLES	CALLE	COLONIA	LESIONADO	FALLECIDO
23/01/2023	SOLICITUD DE AMBULANCIA	VALORACIÓN MÉDICA	TORONJIL Y MEJORANA	VICTORIA DE LAS DEMOCRACIAS	1	1
03/03/2023	CAÍDA DE ÁRBOLES Y/O RAMAS	ÁRBOL EN RIESGO	AV ANGELES Y FERROCARRILES NACIONALES	NUEVA ESPAÑA	0	0
17/03/2023	INCENDIO DE CASAS HABITACION	INCENDIO EN CASA HABITACIÓN	ANDADOR VALLADOLID Y AVENIDA DE LOS ANGELES	NUEVA ESPAÑA	0	0
23/04/2023	SOLICITUD DE AMBULANCIA	VALORACIÓN MÉDICA	CENTRAL ROSARIO	NUEVA ROSARIO	1	1
25/05/2023	SOLICITUD DE SERVICIOS DE SACM	FUGA DE AGUA	FERROCARRILES NACIONALES Y AKAN	SAN MARTIN XOCHINAHUAC	0	0
06/07/2023	CAÍDA DE ÁRBOLES Y/O RAMAS	ÁRBOL CAÍDO	FERROCARRILES NACIONALES Y CALZ. DE LOS ANGELES	SAN MARTIN XOCHINAHUAC	0	0

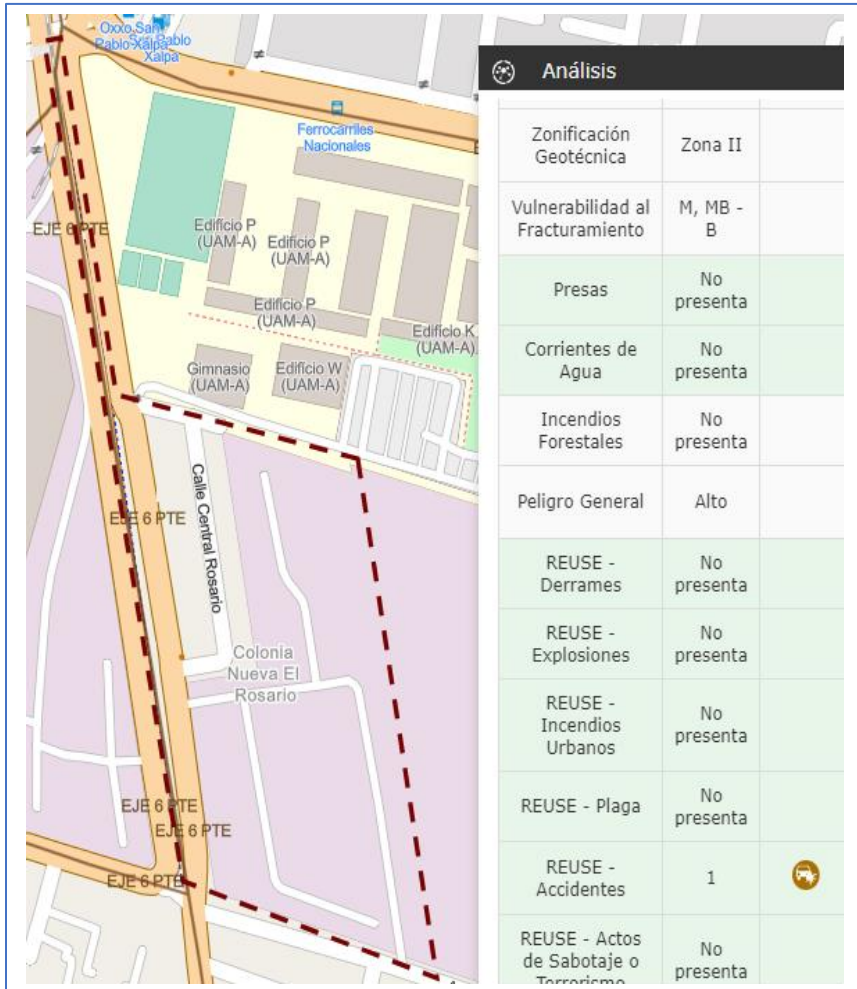

DISTANCIA A HOSPITAL Y BOMBEROS	
<b>HOSPITALES</b>	<b>BOMBEROS</b>
U.MED.FAM. NO 40 SIGLO XXI IMSS- 1.4 KM	CENTRAL DE BOMBEROS AZCAPOTZALCO - 2.7 KM

RIESGOS Y VULNERABILIDADES EN LA COLONIA	
<b>INMUEBLE</b>	<b>NOMBRE DEL SERVICIO</b>
ESCUELAS	UNIVERSIDAD AUTONOMA METROPOLITANA CAMPUS AZCAPOTZALCO
RELIGIÓN	CAPILLA NUESTRA SEIORA DEL ROSARIO
ASISTENCIA SOCIAL	CENTRO DE DESARROLLO COMUNITARIO HERMANOS FLORES MAGON

RUTAS DE TRANSPORTE TERRESTRE	
METRO CUITLÁHUAC METRO ROSARIO	LA VILLA - METRO ROSARIO (CAMION)

**ANÁLISIS EN EL ATLAS DE RIESGOS DE LA CIUDAD DE MÉXICO- ZONIFICACIÓN GEOTÉCNICA**

**ZONA II. TRANSICIÓN.** EN LA QUE LOS DEPÓSITOS PROFUNDOS SE ENCUENTRAN A 20 M DE PROFUNDIDAD, O MENOS, Y QUE ESTÁ CONSTITUIDA PREDOMINANTEMENTE POR ESTRATOS ARENOSOS Y LIMO ARENOSOS INTERCALADOS CON CAPAS DE ARCILLA LACUSTRE; EL ESPESOR DE ÉSTAS ES VARIABLE ENTRE DECENAS DE CENTÍMETROS Y POCOS METRO