



Martes Vecinal

Para consultar información relacionada con tu colonia ingresa al siguiente QR

<https://azcapotzalco.cdmx.gob.mx/proteccion-civil/>

#MartesVecinal
AZCAPOTZALCO
 ¡Vive el cambio!
SAN MARCOS (CONTINUACIÓN)

INICIO DE RECORRIDO Coahuilco 238, Esg. Santos Degollado, San Marcos, Azcapotzalco, 02200 Ciudad de México, CDMX	SECOM La Pradera de Aragón 27, San Rafael, Azcapotzalco, 02210 Ciudad de México, CDMX
--	---

03 DE OCTUBRE 2023 / 09:00 A 11:30 HRS.

Los martes... ¡son vecinales!
 Recuerda que en los **#MartesVecinales**, ¡idosos y juntos! Camina, conoce y acerca a la Alcaldesa y su #TrenDeServicio para platicar de tu colonia y las necesidades que hoy en ella

#ViveElCambio
 f AzcapotzalcoMX @alcaldia_azcapotzalco

COLONIA SAN MARCOS BARRIO, AZCAPOTZALCO, CIUDAD DE MÉXICO

POBLACIÓN TOTAL: 5,098
VIVIENDAS TOTALES: 2,022
 FUENTE: censo de población y vivienda 2020.

Recorrido de la alcaldesa Maestra Margarita Saldaña Hernández.
 Servicios Comunitarios y Tren de la Salud
 📍 1a Prvida de Aragón 27, San Rafael, Azcapotzalco, 02010 Ciudad de México

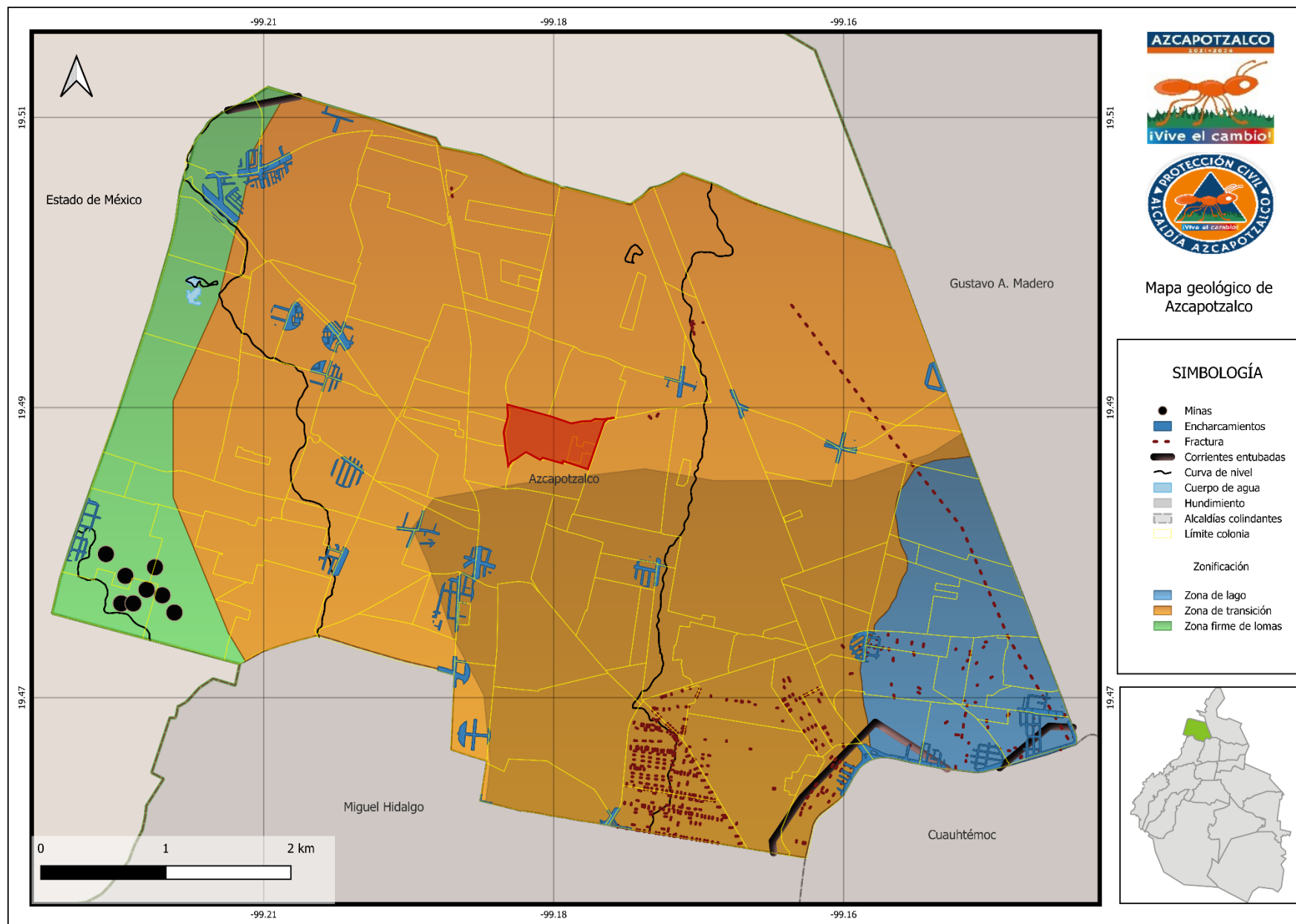

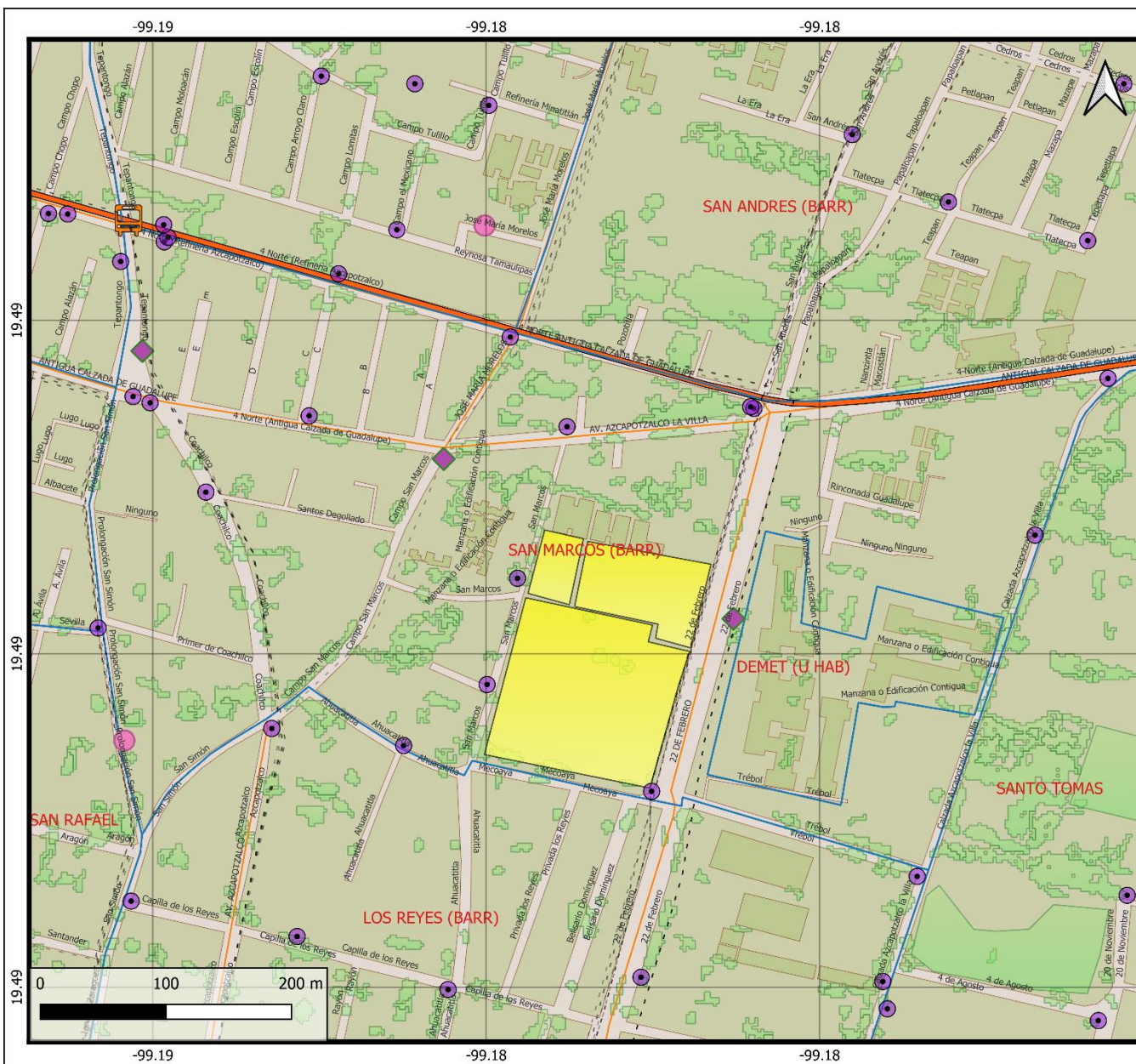

**COLONIA
 SAN MARCOS BARRIO**

- SIMBOLOGÍA**
- Postes c5
 - Estancia infantil
 - Asistencia social
 - Metro
 - Rutas y ramales
 - Línea 6
 - Edificio público
 - Límite colonia
 - División manzanas

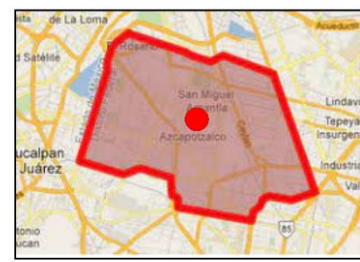

**MAPA INFRAESTRUCTURA
 Y EQUIPAMIENTO**

Alcaldía Azcapotzalco
 Dirección Ejecutiva de la Unidad de Gestión Integral de Riesgos y
 Protección Civil



COLONIA
 SAN MARCOS BARRIO

SIMBOLOGÍA

- Escuelas
- Religión
- Gasolinera
- Estancia infantil
- Asistencia social
- Edificio público
- Unidad habitacional
- Límite colonia
- División manzanas



MAPA RIESGOS Y
 VULNERABILIDADES



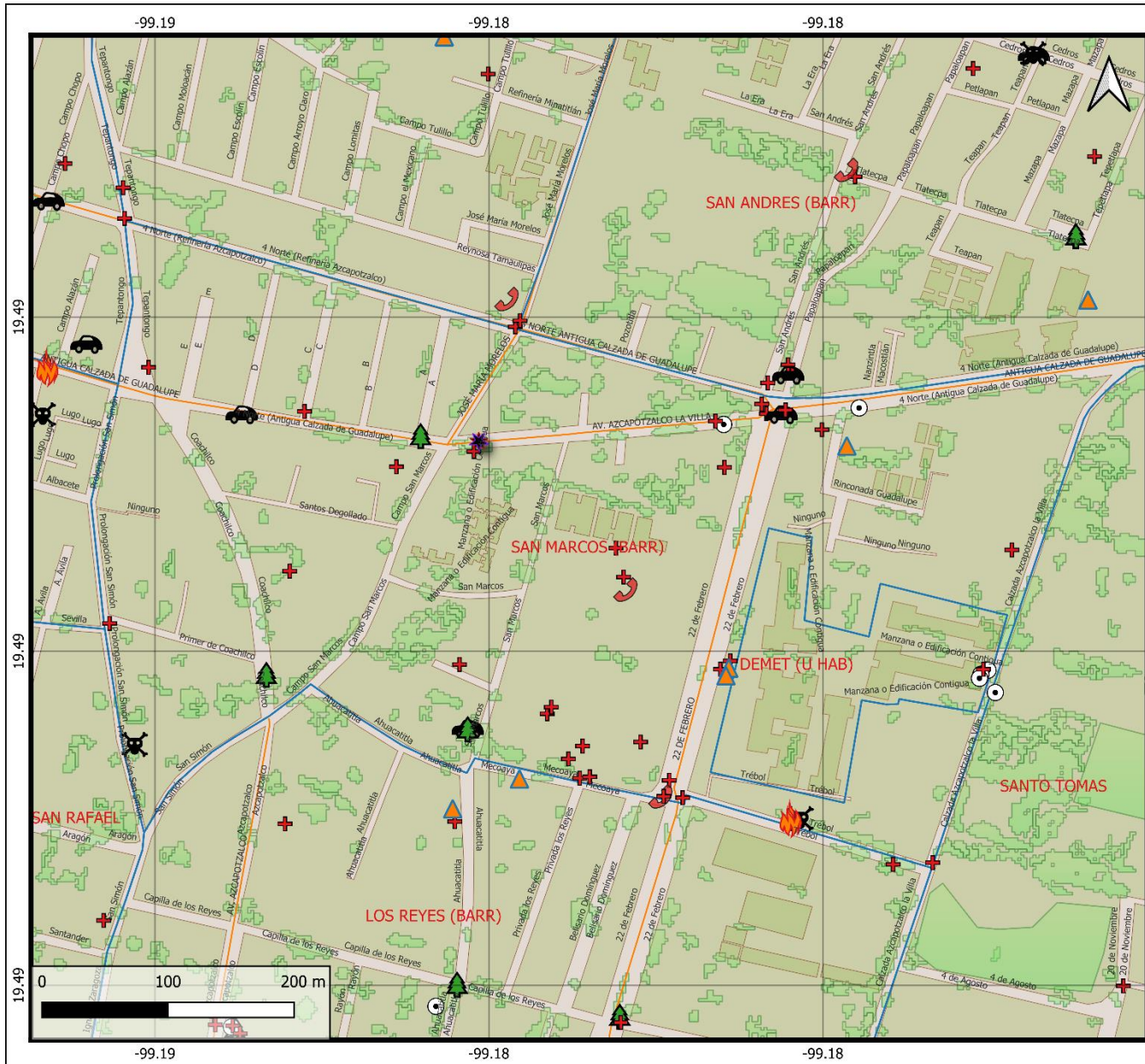

COLONIA
SAN MARCOS BARRIO

- SIMBOLOGÍA**
- Revisión técnica
 - Incidentes urbanos**
 - Accidente vial
 - Árbol den riesgo
 - Clínico
 - Evento masivo
 - Fuga/Derrame
 - Incendio/Explosión
 - Rescate urbano
 - Riesgo de colapso
 - Límite colonia
 - División manzanas



MAPA REPORTES
PROTECCIÓN CIVIL

Alcaldía Azcapotzalco
Dirección Ejecutiva de la Unidad de Gestión Integral de Riesgos y
Protección Civil



RIESGOS Y VULNERABILIDADES EN LA COLONIA	
INMUEBLE	NOMBRE DEL SERVICIO
RELIGIÓN	PARROQUIA AGUSTINIANA DE SAN MARCOS EVANGELISTA CRISTIANA PENTECOSTES
EDIFICIO PÚBLICO	CENTRO INTERNACIONAL DE NEGOCIOS AZCAPOTZALCO (CINA) CAMPAMENTO SAN MARCOS CAMPAMENTO MECOAYA
GASOLINERÍA	SERVICIO JOPEL

RUTAS DE TRANSPORTE TERRESTRE	
AZCAPOTZALCO - POLITECNICO METRO NORMAL AZCAPOTZALCO POTRERO MORELOS	METRO CUITLÁHUAC REYNOSA SAN PABLO 003 LA VILLA - PRESIDENTE MADERO
STC METRO LÍNEA 6	
RUTA EL ROSARIO - MARTÍN CARRERA	ESTACIÓN UAM AZCAPOTZALCO

DISTANCIAS A HOSPITAL Y BOMBEROS	
HOSPITALES	BOMBEROS
HOSPITAL PEDIATRICO AZCAPOTZALCO- 500 METROS	CENTRAL DE BOMBEROS AZCAPOTZALCO – 800 METROS

REVISIONES REALIZADAS POR EL ÁREA TÉCNICA EN LA COLONIA EN 2023						
INMUEBLE	CALLE	COLONIA	FECHA_REVISION	RIESGO	AFECTACIONES	MOTIVO
CONDOMINIO	RINCONADA DE GUADALUPE	BARRIO SAN MARCOS	05/05/2023	ALTO	MODIFICACIÓN ESTRUCTURAL	DEBILITAMIENTO ESTRUCTURAL
UNIDAD HABITACIONAL	AV. 22 DE FEBRERO	SAN MARCOS	14/06/2023	INMINENTE	INMUEBLE CON PROBLEMAS DE HUMEDAD	FALTA DE MANTENIMIENTO GENERAL
CONJUNTO HABITACIONAL	22 DE FEBRERO	SAN MARCOS	16/06/2023	ALTO	EDIFICIO AFECTADO	HUMEDAD

Alcaldía Azcapotzalco
Dirección Ejecutiva de la Unidad de Gestión Integral de Riesgos y
Protección Civil



INCIDENTES URBANOS REPORTADOS EN LA COLONIA EN 2023

FECHA	DESCRIPCION	DETALLES	CALLE	COLONIA	LESIONADO	FALLECIDO
18/01/2023	SOLICITUD DE AMBULANCIA	VALORACIÓN MÉDICA	MECOAYA Y 22 DE FEBRERO	SAN MARCOS	1	0
27/01/2023	ACCIDENTES EN VEHÍCULOS PARTICULARES	CHOQUE	PRIMERA PRIVADA DE LOS REYES Y MECOAYA	SAN MARCOS	1	0
29/01/2023	FUGA EN AUTOTANQUES DE GAS L.P.	FUGA DE GAS	TREBOL Y 22 DE FEBRERO	SAN MARCOS	0	0
31/01/2023	SOLICITUD DE AMBULANCIA	VALORACIÓN MÉDICA	MECOAYA Y 22 DE FEBRERO	SAN MARCOS	1	0
31/01/2023	SOLICITUD DE AMBULANCIA	VALORACIÓN MÉDICA	AVENIDA 22 DE FEBRERO Y ANTIGUA CALZADA DE GUADALUPE	SAN MARCOS	1	0
03/02/2023	CAÍDA DE ÁRBOLES Y/O RAMAS	ÁRBOL EN RIESGO	COACHILCO	SAN MARCOS	0	0
11/02/2023	ACCIDENTES EN VEHÍCULOS PARTICULARES	CHOQUE	ANTIGUA CALZADA DE GUADALUPE Y 22 DE FEBRERO	SAN ANDRES	4	0
13/02/2023	ACCIDENTES EN MOTOCICLETA O BICICLETA	DERRAPADO DE MOTOCICLETA	22 DE FEBRERO Y ANTIGUA CALZADA DE GUADALUPE	SAN ANDRES	1	0
17/02/2023	SOLICITUD DE AMBULANCIA	VALORACIÓN MÉDICA	CAMINO A SAN MARCOS	SAN MARCOS	0	1
27/02/2023	SOLICITUD DE AMBULANCIA	VALORACIÓN MÉDICA	22 DE FEBRERO	SAN MARCOS	0	1
10/03/2023	CAÍDA DE ÁRBOLES Y/O RAMAS	ÁRBOL EN RIESGO	AHUACATITLA Y MECOAYA	SAN MARCOS	0	0
23/03/2023	PROBLEMAS CON POSTES	POSTE EN RIESGO	MECOAYA Y 22 DE FEBRERO	SAN MARCOS	0	0
24/03/2023	SOLICITUD DE AMBULANCIA	VALORACIÓN MÉDICA	RINCONADA GUADALUPE	SAN MARCOS	1	0
28/03/2023	SOLICITUD DE AMBULANCIA	VALORACIÓN MÉDICA	MECOAYA Y 22 DE FEBRERO	SAN MARCOS	1	0
02/04/2023	FIESTAS RELIGIOSAS Y PATRONALES	FERIA SAN MARCOS	EJE 4 NORTE Y ANTIGUA CALZADA DE GUADALUPE	SAN MARCOS	0	0
17/04/2023	SOLICITUD DE AMBULANCIA	VALORACIÓN MÉDICA	COACHILCO	SAN MARCOS	1	0
22/04/2023	CAÍDA DE ÁRBOLES Y/O RAMAS	ÁRBOL EN RIESGO	ANTIGUA CALZADA DE GUADALUPE Y CALLE A	SAN MARCOS	0	0
24/04/2023	SOLICITUD DE AMBULANCIA	VALORACIÓN MÉDICA	ANTIGUA CALZADA DE GUADALUPE Y CALLE C	SAN MARCOS	1	0
26/04/2023	SOLICITUD DE AMBULANCIA	VALORACIÓN MÉDICA	22 DE FEBRERO Y ANTIGUA CALZADA DE GUADALUPE	SAN MARCOS	1	0
30/04/2023	SOLICITUD DE AMBULANCIA	VALORACIÓN MÉDICA	22 DE FEBRERO Y MECOAYA	SAN MARCOS	1	0
02/05/2023	SOLICITUD DE AMBULANCIA	VALORACIÓN MÉDICA	22 DE FEBRERO Y MECOAYA	SAN MARCOS	1	0
05/05/2023	ACCIDENTES EN MOTOCICLETA O BICICLETA	MOTOCICLISTA ACCIDENTADO	CALLE D Y ANTIGUA CALZADA DE GUADALUPE	SAN MARCOS	1	0
11/05/2023	SOLICITUD DE AMBULANCIA	VALORACIÓN MÉDICA	MECOAYA	SAN MARCOS	1	0
11/05/2023	CORTO CIRCUITO EN TABLERO ELECTRÓNICO	CORTO CIRCUITO DE TABLERO	22 DE FEBRERO	SAN MARCOS	0	0
15/05/2023	SOLICITUD DE AMBULANCIA	VALORACIÓN MÉDICA	22 DE FEBRERO Y ANTIGUA CALZADA DE GUADALUPE	SAN MARCOS	1	0
15/07/2023	SOLICITUD DE AMBULANCIA	VALORACIÓN MÉDICA	CALZ. AZCAPOTZALCO LA VILLA	SAN MARCOS	0	0
19/07/2023	DESPRENDIMIENTO DE ACABADOS	CAÍDA DE BARDA	ANTIGUA CALZADA DE GUADALUPE	SAN MARCOS	0	0

ANÁLISIS EN EL ATLAS DE RIESGOS DE LA CIUDAD DE MÉXICO- ZONIFICACIÓN GEOTÉCNICA

ZONA II. TRANSICIÓN. EN LA QUE LOS DEPÓSITOS PROFUNDOS SE ENCUENTRAN A 20 M DE PROFUNDIDAD, O MENOS, Y QUE ESTÁ CONSTITUIDA PREDOMINANTEMENTE POR ESTRATOS ARENOSOS Y LIMO ARENOSOS INTERCALADOS CON CAPAS DE ARCILLA LACUSTRE; EL ESPESOR DE ÉSTAS ES VARIABLE ENTRE DECENAS DE CENTÍMETROS Y POCOS METRO

