



**COLONIA SAN RAFAEL, AZCAPOTZALCO, CIUDAD DE MÉXICO**

POBLACIÓN TOTAL: **2,193**  
 VIVIENDAS TOTALES: **764**  
 FUENTE: censo de población y vivienda 2020.

Recorrido de la alcaldesa Maestra Margarita Saldaña Hernández.

### Martes Vecinal

Para consultar información relacionada con tu colonia ingresa al siguiente QR

<https://azcapotzalco.cdmx.gob.mx/proteccion-civil/>

**#MartesVecinal**  
**AZCAPOTZALCO**  
 ¡Vive el cambio!  
**COL. SAN RAFAEL**

**INICIO DE RECORRIDO** SECOM  
 Calle Burgin 41, San Rafael Azcapotzalco, 02010 Ciudad de México CDMX | Antiguo Calz. De Cuauhtémoc 165, Nuevo San Rafael, Azcapotzalco, 02010 Ciudad de México CDMX

**26 DE SEPTIEMBRE 2023 / 12:00 HRS.**

**Los martes... ¡son vecinales!**  
 Recuerda que en los #MartesVecinales, ¡juntos y juntos!  
 Camina, conoce y acercate a la Alcaldesa y su #TrenDeServicio para platicar de tu colonia y las necesidades que hay en ella

**SECOM ATENCIÓN AL SERVIDOR** #ViveElCambio  
 f AzcapotzalcoMX @alcaldia\_azcapotzalco

**Alcaldía Azcapotzalco**  
**Dirección Ejecutiva de la Unidad de Gestión Integral de Riesgos y**  
**Protección Civil**

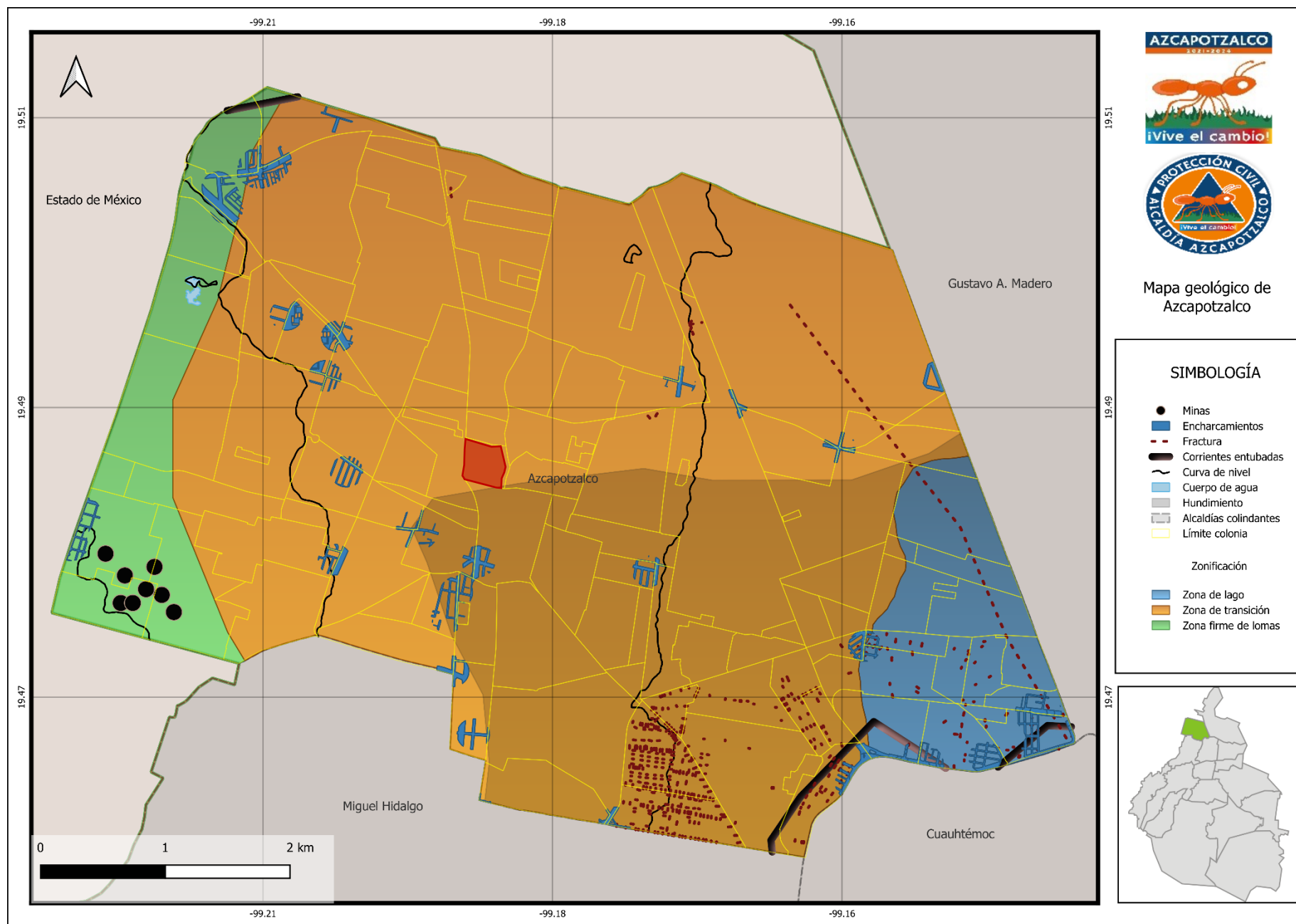

**Mapa geológico de**  
**Azcapotzalco**

**SIMBOLOGÍA**

	Minas
	Encharcamientos
	Fractura
	Corrientes entubadas
	Curva de nivel
	Cuerpo de agua
	Hundimiento
	Alcaldías colindantes
	Límite colonia
<b>Zonificación</b>	
	Zona de lago
	Zona de transición
	Zona firme de lomas

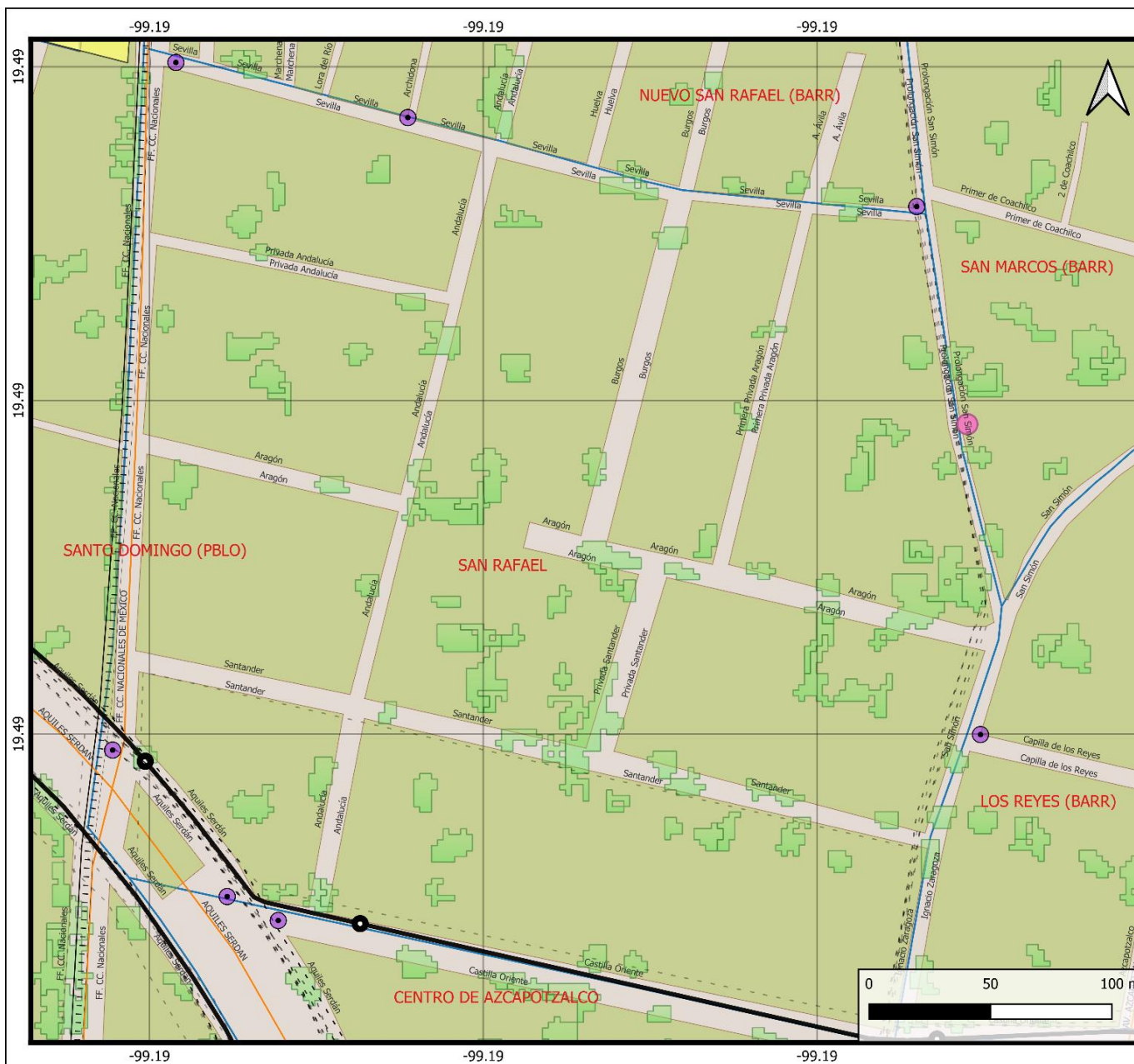

**COLONIA  
SAN RAFAEL**

- SIMBOLOGÍA**
- Postes c5
  - Estancia infantil
  - Rutas y ramales
  - Via ferrea
  - STE Trolebus - parada
  - STE trolebus - ruta
  - Edificio público
  - División manzanas
  - Límite colonia



**MAPA INFRAESTRUCTURA  
Y EQUIPAMIENTO**



**COLONIA  
 SAN RAFAEL**

- SIMBOLOGÍA**
- Escuelas
  - Estancia infantil
  - Edificio público
  - División manzanas
  - Límite colonia



**MAPA RIESGOS Y  
 VULNERABILIDADES**

**Alcaldía Azcapotzalco**  
**Dirección Ejecutiva de la Unidad de Gestión Integral de Riesgos y**  
**Protección Civil**



**COLONIA  
SAN RAFAEL**

**SIMBOLOGÍA**

- Revisión técnica
- Accidente vial
- Árbol de riesgo
- Clínico
- Fuga/Derrame
- División manzanas
- Límite colonia



**MAPA REPORTES  
PROTECCIÓN CIVIL**



**Alcaldía Azcapotzalco**  
**Dirección Ejecutiva de la Unidad de Gestión Integral de Riesgos y**  
**Protección Civil**



**RIESGOS Y VULNERABILIDADES EN LA COLONIA**

INMUEBLE	NOMBRE DEL SERVICIO
ESCUELAS	PRIMARIA SANTA TERESITA

**RUTAS DE TRANSPORTE TERRESTRE**

LA VILLA - PRESIDENTE MADERO DO ROSARIO-SAN PABLO-CARTONERA-CUITLÁHUAC	RUTA 23 023 POPOTLA - UNIDAD CTM - EL ROSARIO 2 TACUBA - CD. LABOR
<b>STE TROLEBUS</b>	
METRO EL ROSARIO - METRO BOULEVARD PUERTO AÉREO	FF.CC. NACIONALES ANDALUCÍA

**DISTANCIAS A HOSPITAL Y BOMBEROS**

HOSPITALES	BOMBEROS
HOSPITAL PEDIATRICO AZCAPOTZALCO – 600 METROS	CENTRAL DE BOMBEROS AZCAPOTZALCO – 600 METROS

**INCIDENTES URBANOS ATENDIDOS POR PROTECCIÓN CIVIL EN LA COLONIA EN 2023**

FECHA	DESCRIPCION	DETALLES	CALLE	COLONIA	LESIO NADO	FALLE CIDO
01/01/2023	SOLICITUD DE AMBULANCIA	VALORACIÓN MÉDICA	BURGOS Y ARAGON	SAN RAFAEL	1	0
20/01/2023	SOLICITUD DE AMBULANCIA	VALORACIÓN MÉDICA	PRIMERA PRIVADA DE ARAGON	SAN RAFAEL	1	0
29/01/2023	FUGA EN AUTOTANQUES DE GAS L.P.	FUGA DE GAS	BURGOS Y SEVILLA	SAN RAFAEL	0	0
01/02/2023	SOLICITUD DE AMBULANCIA	VALORACIÓN MÉDICA	ANDALUCIA Y ARAGON	SAN RAFAEL	1	0
02/03/2023	CAÍDA DE ÁRBOLES Y/O RAMAS	ÁRBOL EN RIESGO	PRIMERA PRIVADA DE ARAGON	SAN RAFAEL	0	0
03/03/2023	CAÍDA DE ÁRBOLES Y/O RAMAS	ÁRBOL EN RIESGO	PRIMERA PRIVADA DE ARAGON	SAN RAFAEL	0	0
09/03/2023	ACCIDENTES EN VEHÍCULOS PARTICULARES	LESIONADO POR CHOQUE	SANTANDER Y PRIVADA DE SANTANDER	SAN RAFAEL	1	0
24/03/2023	CAÍDA DE ÁRBOLES Y/O RAMAS	ÁRBOL EN RIESGO	ANDALUCIA	SAN RAFAEL	0	0
28/03/2023	SOLICITUD DE AMBULANCIA	LESIONADO POR CAIDA	PRIVADA SANTANDER Y SANTANDER	SAN RAFAEL	1	0
21/06/2023	SOLICITUD DE AMBULANCIA	CAÍDA A NIVEL DE PISO	SANTANDER E IGNACIO ZARAGOZA	SAN RAFAEL	1	0
27/06/2023	SOLICITUD DE AMBULANCIA	VALORACIÓN MÉDICA	SANTANDER	SAN RAFAEL	-	-
16/07/2023	CAÍDA DE ÁRBOLES Y/O RAMAS	ÁRBOL EN RIESGO	SANTANDER	SAN RAFAEL	0	0
26/07/2023	SOLICITUD DE SERVICIOS DE SACM	FUGA DE AGUA	ARAGON Y ANDALUCIA	SAN RAFAEL	0	0

**Alcaldía Azcapotzalco**  
**Dirección Ejecutiva de la Unidad de Gestión Integral de Riesgos y**  
**Protección Civil**



**REVISIONES REALIZADAS POR EL ÁREA TÉCNICA REALIZADAS EN LA COLONIA EN 2023**

INMUEBLE	CALLE	COLONIA	FECHA REVISION	RIESGO	AFECTACIONES	MOTIVO
VIVIENDA	1ra PRIVADA DE ARAGON	NUEVO SAN RAFAEL	07/03/2023	MEDIO		
VIVIENDA	1a PRIVADA DE ARAGON	NUEVO SAN RAFAEL	12/04/2023	MEDIO	MURO EN RIESGO, LOSA EN RIESGO,	FALTA DE MANTENIMIENTO

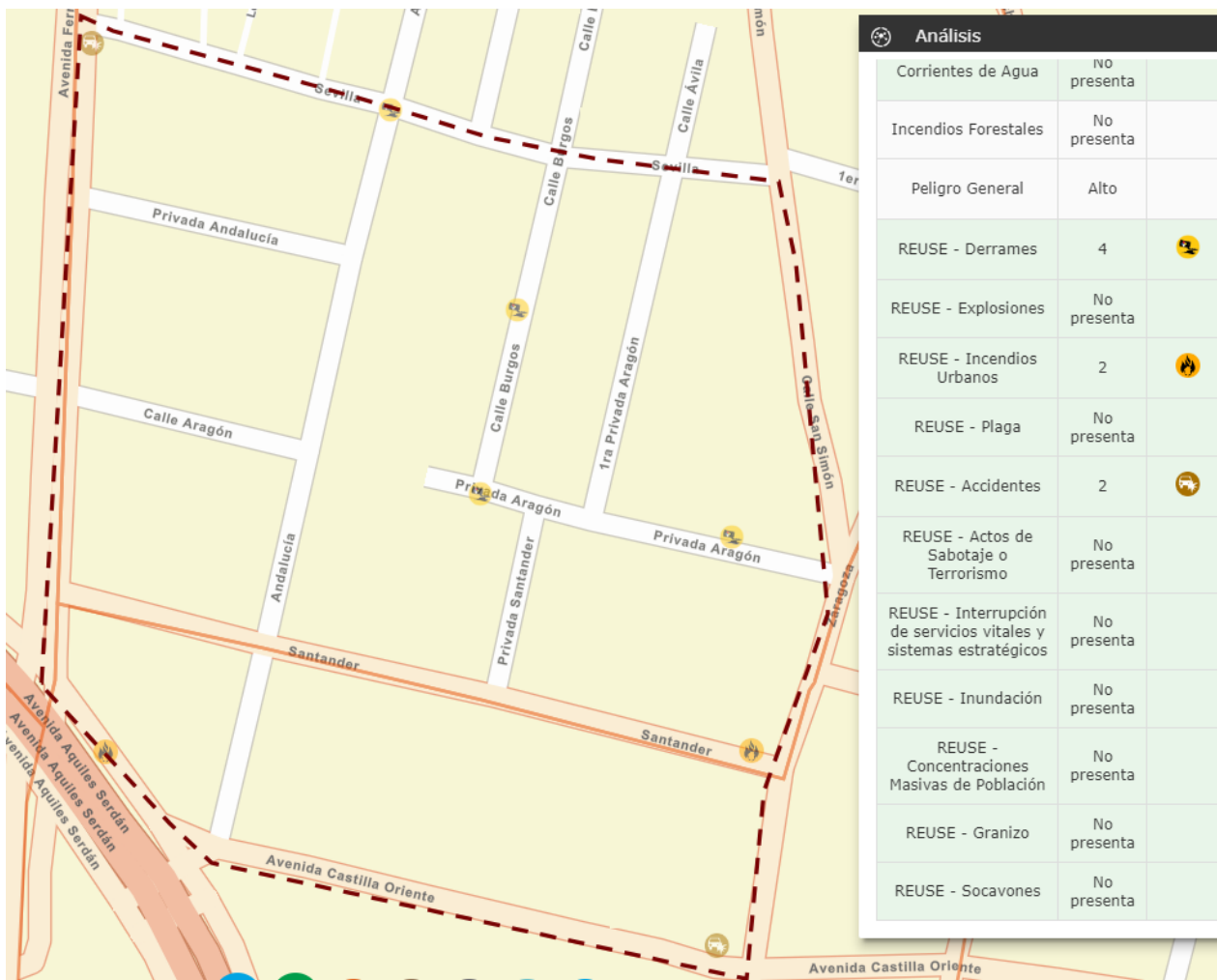

**ANÁLISIS EN EL ATLAS DE RIESGOS DE LA CIUDAD DE MÉXICO- ZONIFICACIÓN GEOTÉCNICA**

**ZONA II. TRANSICIÓN.** EN LA QUE LOS DEPÓSITOS PROFUNDOS SE ENCUENTRAN A 20 M DE PROFUNDIDAD, O MENOS, Y QUE ESTÁ CONSTITUIDA PREDOMINANTEMENTE POR ESTRATOS ARENOSOS Y LIMO ARENOSOS INTERCALADOS CON CAPAS DE ARCILLA LACUSTRE; EL ESPESOR DE ÉSTAS ES VARIABLE ENTRE DECENAS DE CENTÍMETROS Y POCOS METRO