



Para consultar información relacionada con tu colonia Ingresar al siguiente QR



<https://azcapotzalco.cdmx.gob.mx/proteccion-civil/>

**RECORRIDO ALCALDESA**  
**MAESTRA MARGARITA SALDAÑA HERNÁNDEZ**  
 VIERNES 7 DE JULIO 2023

**MERCADO TLATILCO**  
 TLATILCO 171, TLATILCO, AZCAPOTZALCO, 02860 CIUDAD DE MÉXICO,  
 CDMX EL MERCADO CUENTA CON 172 LOCALES

FUENTE: J.U.D. DE MERCADOS



**Alcaldía Azcapotzalco**  
**Dirección Ejecutiva de la Unidad de Gestión**  
**Integral de Riesgos y Protección Civil**

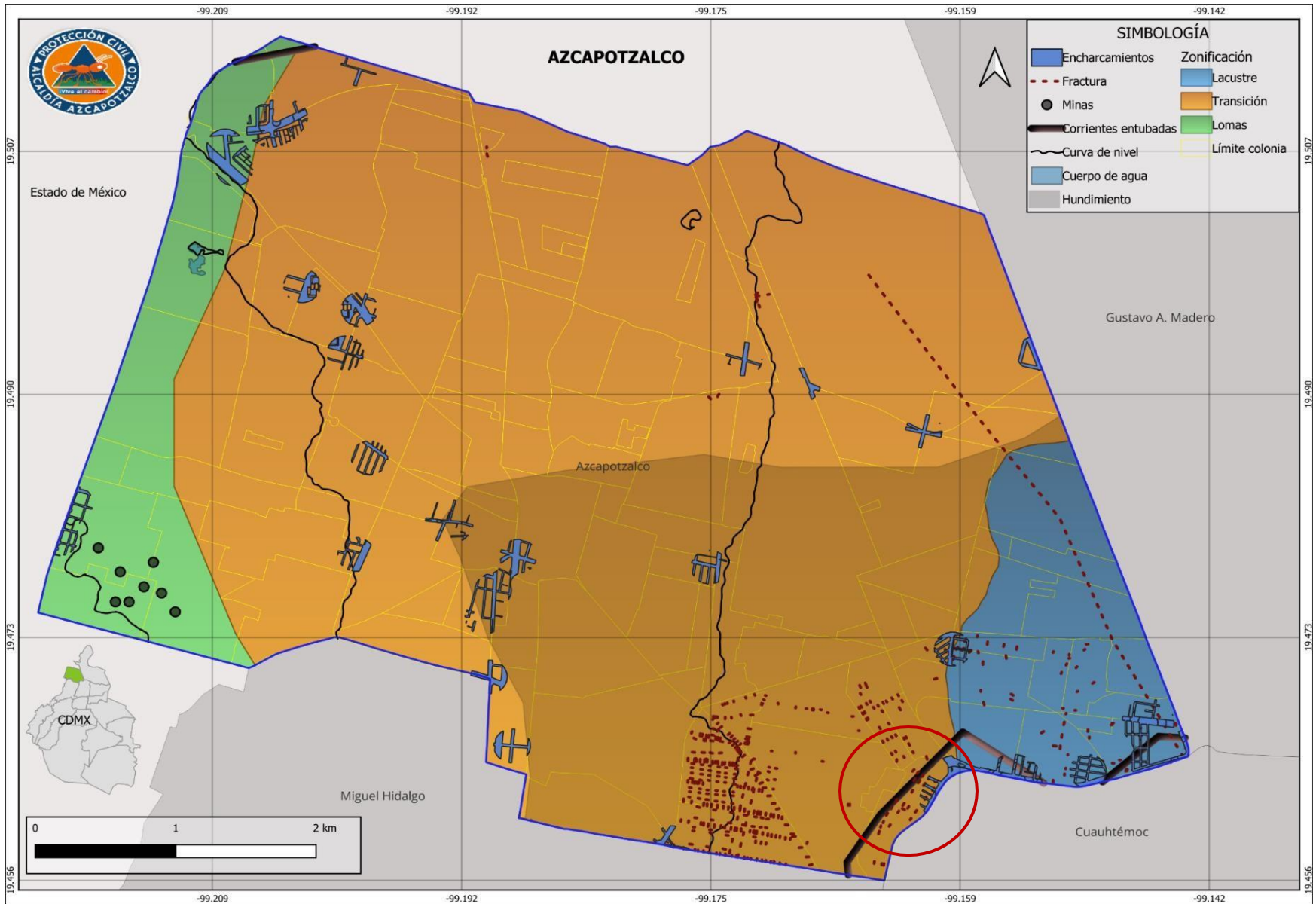

**Alcaldía Azcapotzalco**  
**Dirección Ejecutiva de la Unidad de Gestión**  
**Integral de Riesgos y Protección Civil**

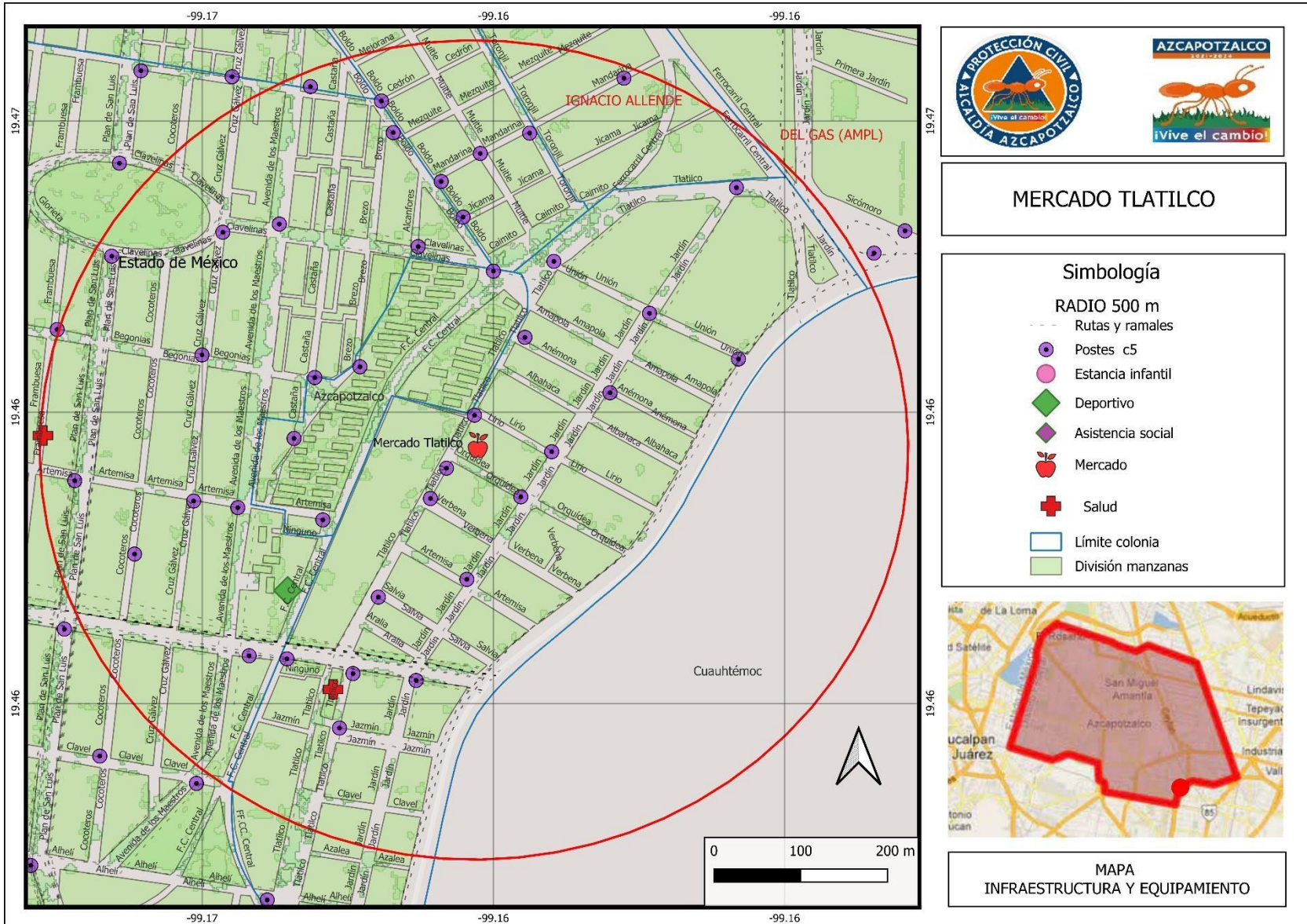



**Alcaldía Azcapotzalco**  
**Dirección Ejecutiva de la Unidad de Gestión**  
**Integral de Riesgos y Protección Civil**

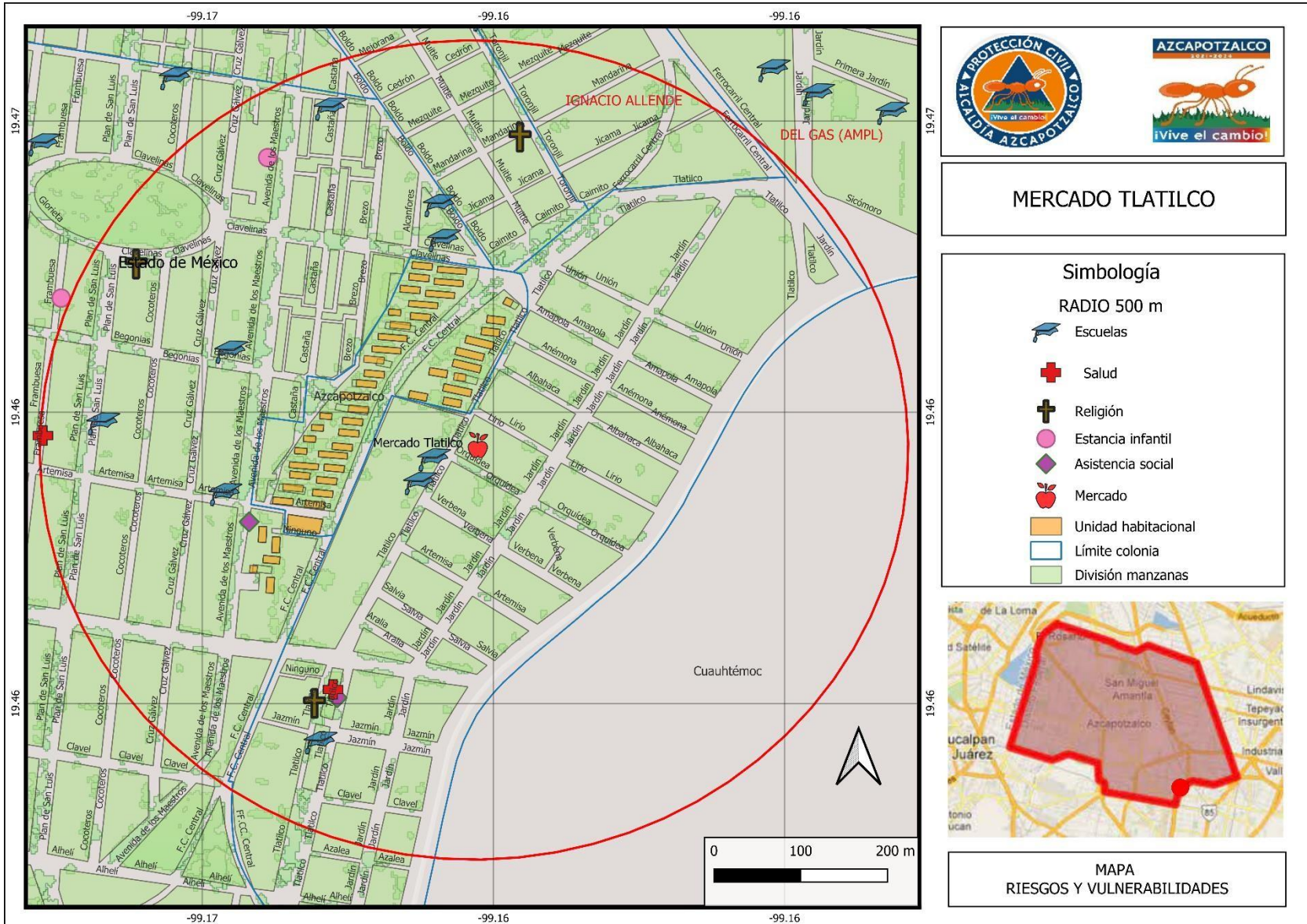



**Alcaldía Azcapotzalco**  
**Dirección Ejecutiva de la Unidad de Gestión**  
**Integral de Riesgos y Protección Civil**

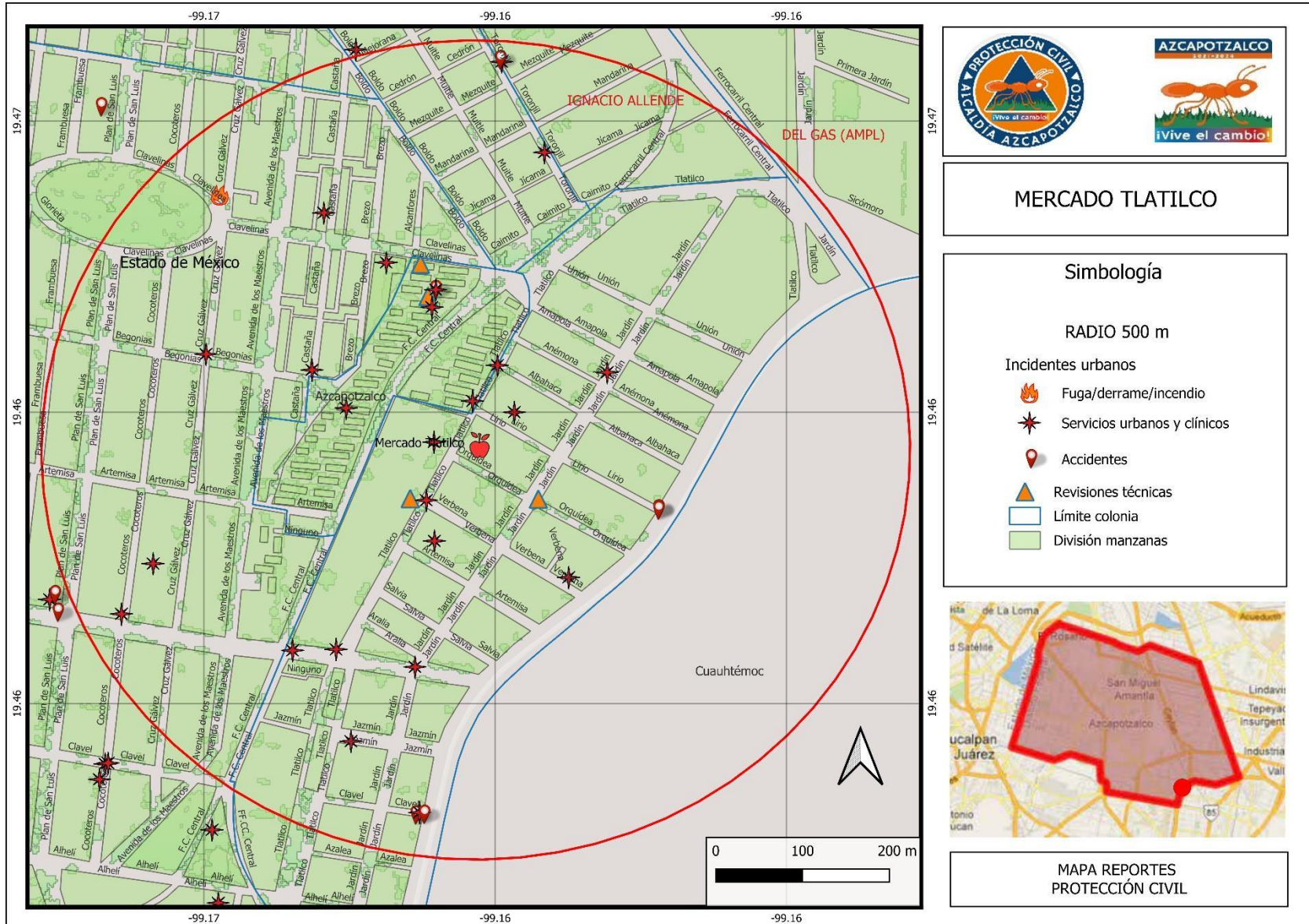

**Alcaldía Azcapotzalco**  
**Dirección Ejecutiva de la Unidad de Gestión**  
**Integral de Riesgos y Protección Civil**

RIESGOS Y VULNERABILIDADES EN UN RADIO DE 500 METROS		
ESTABLECIMIENTO	NOMBRE	
ESCUELAS	PROFESORA ANGELINA JUAREZ ABAUNZA MAESTRO JOSE VASCONCELOS JOSE VASCONCELOS EMPERADOR CUAUHTEMOC TLATILCO IMSS	COLEGIO FRANCES NUEVA SANTA MARIA INSTITUTO LA PAZ MARIA MONTESORI INSTITUTO LA PAZ
RELIGIÓN	PARROQUIA NUESTRA SEÑORA DEL SAGRADO CORAZON PARROQUIA NUESTRO SEÑOR DEL PERDON	CRISTIANA LEON DE LA TRIBU DE JUDA
ASISTENCIA SOCIAL	CENTRO DE DOÑA NUEVA SANTA MARIA	CASA DEL ADULTO MAYOR DE LA DELEGACION AZCAPOTZALCO
DEPORTIVO	DEPORTIVO TLATILCO	
MERCADO PUBLICO	MERCADO TLATILCO	
SALUD	CENTRO DE SALUD TLATILCO	URGENCIAS MEDICAS UM

RUTAS Y TRANSPORTE EN UN RADIO DE 500 METROS	
003 NORMAL - WALMART VICTORIA DE LAS DEMOCRACIAS DO AEROPUERTO POR PLATINO - TACUBAYA	TLATILCO -METRO NORMAL R-1 PEÑON - RCA VICTOR / CUITLÁHUAC

DISTANCIA DE AGENTES REGULADORES EN CASO DE EMERGENCIA	
<b>SALUD</b> URGENCIAS MEDICAS UM  <b>900 M</b>	<b>BOMBEROS</b> ESTACIÓN COMANDANTE AGUSTÍN PÉREZ MARTÍNEZ  <b>4.2 KM</b>

SERVICIOS DE PROTECCIÓN CIVIL POR INCIDENTES URBANOS EN ATENDIDOS EN 2023 UN RADIO DE 500 METROS						
FECHA	DESCRIPCIÓN	DETALLES	CALLE	COLONIA	LESIONADOS	FALLECIDOS
28/06/2023	CAÍDA DE ÁRBOLES Y/O RAMAS	RAMA EN RIESGO	CRUZ GALVEZ Y BEGONIAS	NUEVA SANTA MARIA	0	0
28/06/2023	COLADERAS Y/O REJILLAS PLUVIALES	COLADERA SIN TAPA	TLATILCO	TLATILCO	0	0
11/06/2023	ACCIDENTES EN VEHÍCULOS PARTICULARES	CHOQUE VEHICULAR	CIRCUITO Y CLAVEL	TLATILCO	0	0
31/05/2023	SOLICITUD DE AMBULANCIA	CHOQUE VEHICULAR	AV. RIO CONSULADO Y CLAVEL	TLATILCO	1	0
27/05/2023	EVENTO MASIVO	FUNCIÓN DE BOX	TORONJIL Y MEZQUITE	IGNACIO ALLENDE	0	0
06/05/2023	INCENDIO COMERCIO	INCENDIO DE LOCAL COMERCIAL	CLAVELINAS Y CRUZ GALVEZ	NUEVA SANTA MARIA	0	0
21/04/2023	SOLICITUD DE AMBULANCIA	CHOQUE VEHICULAR	EULALIA GUZMAN Y AVENIDA JARDIN	TLATILCO	1	0
15/04/2023	ACCIDENTES EN VEHÍCULOS PARTICULARES	MOTOCICLISTA ACCIDENTADO	RIO CONSULADO Y LIRIO	TLATILCO	1	0
14/04/2023	ACCIDENTES EN VEHÍCULOS PARTICULARES	MOTOCICLISTA ACCIDENTADO	LIRIO Y RIO CONSULADO	TLATILCO	1	0
03/04/2023	CAÍDA DE ÁRBOLES Y/O RAMAS	RAMA EN RIESGO	CLAVELINAS	NUEVA SANTA MARIA	0	0
09/03/2023	CAÍDA DE ÁRBOLES Y/O RAMAS	ÁRBOL EN RIESGO	AVENIDA DE LOS MAESTROS	NUEVA SANTA MARIA	0	0
11/02/2023	ACCIDENTES EN VEHÍCULOS PARTICULARES	CHOQUE VEHICULAR	PASEO DE LAS JACARANDAS Y CLAVEL	TLATILCO	1	0
02/02/2023	CAÍDA DE ÁRBOLES Y/O RAMAS	RAMA CAÍDA	AVENIDA DE LOS MAESTROS	TLATILCO	0	0
30/01/2023	PROBLEMAS CON ELEMENTOS ESTRUCTURALES	REVISION DE ESTRUCTURA	JICAMA Y IGNACIO ALLENDE	-	0	0



SERVICIOS DE PROTECCIÓN CIVIL POR INCIDENTES URBANOS EN ATENDIDOS EN 2023 UN RADIO DE 500 METROS						
FECHA	DESCRIPCIÓN	DETALLES	CALLE	COLONIA	LESIONADOS	FALLECIDOS
23/01/2023	ACCIDENTES EN RTP	CHOQUE VEHICULAR	EJE 3 CAMARONES Y CUITLAHUAC	SAN BERNABE		0

REVISIONES TECNICAS REALIZADAS EN 2023 EN UN RADIO DE 500 METROS				
NOMBRE	CALLE	COLONIA	FECHA DE REVISIÓN	RIESGO
VIVIENDA	Av. de los Maestros	NUEVA SANTA MARIA	03/03/2023	MEDIO
CENDI	JARDIN O ORQUIDEA S/N	TLATILCO	04/05/2023	BAJO
ESCUELA PRIMARIA	TALATILCO	TLATILCO	16/05/2023	MEDIO
UNIDAD HABITACIONAL	CLAVELINAS	NUEVA SANTA MARIA	27/06/2023	BAJO

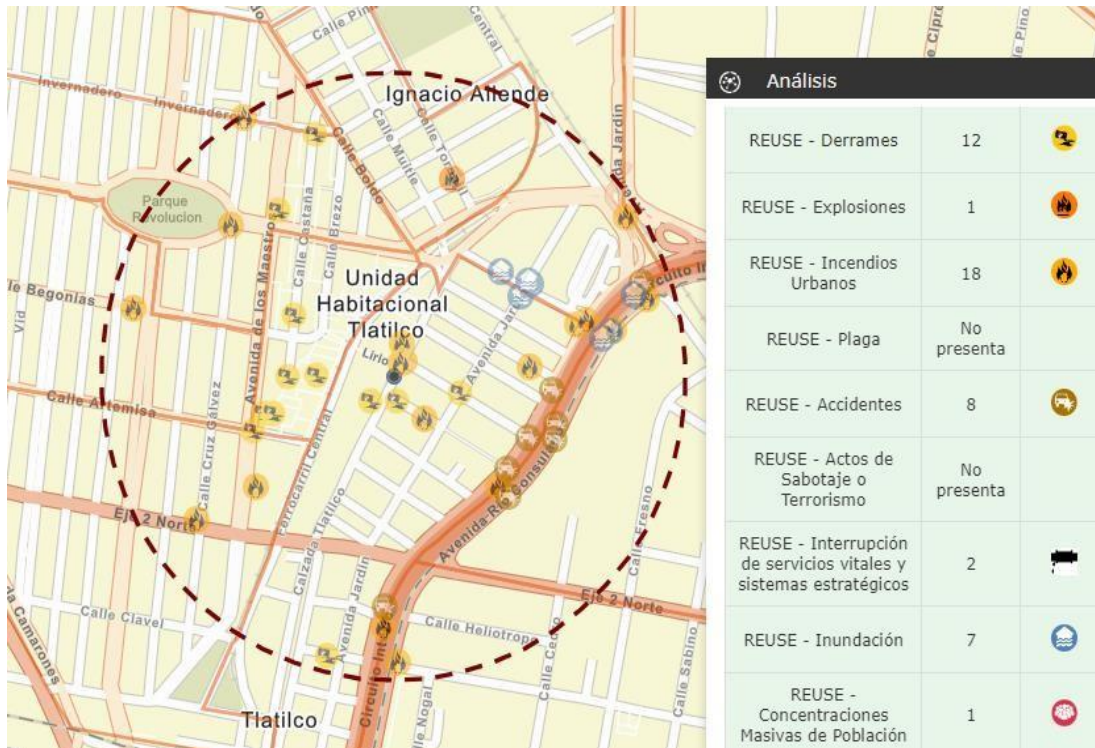

**ANÁLISIS EN EL ATLAS  
 DE RIESGOS DE LA CIUDAD DE MÉXICO- ZONIFICACIÓN  
 GEOTÉCNICA**

**ZONA II. TRANSICIÓN.** EN LA QUE LOS DEPÓSITOS PROFUNDOS SE ENCUENTRAN A 20 M DE PROFUNDIDAD, O MENOS, Y QUE ESTÁ CONSTITUIDA PREDOMINANTEMENTE POR ESTRATOS ARENOSOS Y LIMO ARENOSOS

**ZONA III O DE LAGO:** DEPÓSITOS LACUSTRES MUY BLANDOS Y COMPRESIBLES CON ALTOS CONTENIDOS DE AGUA, LO QUE FAVORECE LA AMPLIFICACIÓN DE LAS ONDAS SÍSMICAS.

RIESGOS INTERNOS  
**INFORME DE RIESGOS INTERNOS**

NOMBRE DEL MERCADO:  
TLATILCO. NÚMERO DE MERCADO:  
194.  
NIVEL DE RIESGO: ALTO.  
172 LOCALES

EL MERCADO ESTÁ CONFORMADO POR DIFERENTES TIPOS DE SISTEMAS CONSTRUCTIVOS. UNO A BASE DE NAVES INDUSTRIALES CON UN SISTEMA DE TECHUMBRE DE LÁMINA, SOPORTADOS POR ESTRUCTURAS METÁLICAS. EL OTRO A BASE DE MARCOS RÍGIDOS CON TRABES, COLUMNAS Y LOSAS PLANAS DE CONCRETO ARMADO. NO SE OBSERVARON AFECTACIONES EN ELEMENTOS ESTRUCTURALES. IDENTIFICACIÓN Y ANÁLISIS DE RIESGO

**INSTALACIONES ELÉCTRICAS.**

DEL TOTAL DE LOS LOCALES EN USO, 110, SE TIENE QUE EL RIESGO PREVALECE EN CABLEADO EXPUESTO E IMPROVISADO; ELEMENTOS DE CONTROL SIN FIJACIÓN, TALES COMO INTERRUPTORES, CONTACTOS, APAGADORES, ETC.; CONTACTOS ELÉCTRICOS SOBRECARGADOS, INTERRUPTORES Y CENTROS DE CARGA SIN IDENTIFICAR, OBSTRUIDOS Y DE DIFÍCIL ACCESO; APARATOS ELÉCTRICOS DE ALTO CONSUMO CONECTADOS A MULTICONTACTOS EN INSTALACIONES PROVISIONALES CON EVIDENCIA DE CORTO CIRCUITO; ACCESORIOS ELÉCTRICOS DAÑADOS COMO TAPAS, CONTACTOS, CANALETAS, TUBERÍAS, ETC.

**INSTALACIONES DE GAS.**

DEL TOTAL DE LOS 110 CANALES EN USO 18 (16%) USAN GAS LP, 4 LOCALES SON DE BAJO RIESGO (22%), 10 LOCALES SON DE MEDIANO RIESGO (56%) Y 4 LOCALES SON DE ALTO RIESGO (22%). EL MERCADO TIENE GAS LP, EL RIESGO CONSISTE EN FALTA DE VÁLVULAS DE CIERRE EN TUBERÍAS DE GAS; FALTA DE SEÑALIZACIÓN DE VÁLVULA DE CIERRE E IDENTIFICACIÓN DE TUBERÍAS DE GAS LP, ASÍ COMO DEL SENTIDO DE FLUJO; TUBERÍAS DE GAS A MENOS DE 10 CM DE LAS INSTALACIONES ELÉCTRICAS; DISTANCIA MENOR A 3 METROS ENTRE LA FUENTE DE IGNICIÓN Y LOS CILINDROS PORTÁTILES.

**SEÑALIZACIONES**

NO SE CUENTA CON RUTAS DE EVACUACIÓN, SALIDAS DE EMERGENCIA, NO CUENTA CON SEÑALIZACIÓN EN GENERAL, NO CUENTA CON ALARMA DE INCENDIO, NO CUENTA CON DETECTORES DE HUMO, NO CUENTA CON EXTINTORES, NO CUENTA CON GABINETES NI HIDRANTES, NO CUENTA CON TOMAS SIAMESAS, ASPERSORES, PUNTOS DE REUNIÓN, ZONAS DE MENOR RIESGO, ALERTAS SÍSMICAS, EQUIPO DE SEGURIDAD PERSONAL, LÁMPARAS DE EMERGENCIA, EQUIPO CONTRA INCENDIO, EQUIPO DE PRIMEROS AUXILIOS, PROGRAMA INTERNO DE PROTECCIÓN CIVIL, SERVICIOS DE EMERGENCIA, NO SE CUENTA CON PROTOCOLO DE ACTUACIÓN, DICTAMEN ESTRUCTURAL, NO CUENTA CON ÁREAS PARA ALMACENAMIENTO DE SUSTANCIAS PELIGROSAS.

**PLAN DE REDUCCIÓN DE RIESGO.**

IMPLEMENTAR EL PROGRAMA INTERNO DE PROTECCIÓN CIVIL DE CONFORMIDAD A LOS TÉRMINOS DE REFERENCIA PARA LA ELABORACIÓN DE PROGRAMAS INTERNOS DE PROTECCIÓN CIVIL Y LA LEY DE GESTIÓN INTEGRAL DE RIESGOS Y PROTECCIÓN CIVIL DE LA CIUDAD DE MÉXICO. COLOCAR EXTINTORES VIGENTES, HIDRANTES EN LOS ACCESOS, DETECTORES DE HUMO PRINCIPALMENTE EN LOS LOCALES QUE OCUPAN GAS LP, ASÍ COMO SU RESPECTIVA SEÑALIZACIÓN Y AQUELLOS ELEMENTOS PREVENTIVOS MÍNIMOS NECESARIOS COMO LO INDICA LA NOM-002-STPS-2010 CONDICIONES DE SEGURIDAD-PREVENCIÓN CONTRA INCENDIOS EN LOS CENTROS DE TRABAJO. DELIMITAR Y RESPETAR LA DIMENSIÓN ESTABLECIDA DE LOS LOCALES COMERCIALES PARA LIBERAR DE OBSTRUCCIONES LAS RUTAS DE EVACUACIÓN, CIRCULACIONES Y SALIDAS DE EMERGENCIA CON EL OBJETO DE REALIZAR UNA EVACUACIÓN EFICIENTE DEL SITIO ANTE UNA SITUACIÓN DE EMERGENCIA.

**SEGURIDAD DE OPERACIONAL DE INSTALACIONES ELÉCTRICAS**

REALIZAR EL PROYECTO INTEGRAL EN MATERIA DE ELECTRICIDAD DONDE SE ESTABLEZCAN LAS ACCIONES CORRECTIVAS A EJECUTAR EN LA INSTALACIÓN ELÉCTRICA EN GENERAL, MEDIANTE SUSTITUCIÓN Y/O RETIRO DE MATERIALES QUE SE ENCUENTREN DETERIORADOS; ADEMÁS SE DEBERÁ CONFINAR EL CABLEADO ELÉCTRICO Y DE MANERA PERMANENTE, SE DEBERÁ REALIZAR MANTENIMIENTO PREVENTIVO CONSIDERANDO LA RESTITUCIÓN DE TAPAS, LUMINARIAS, INTERRUPTORES, ASÍ COMO COLOCAR SEÑALIZACIÓN REFERENTE AL RIESGO ELÉCTRICO CONFORME A LA NORMATIVIDAD APLICABLE.

**SEGURIDAD DE OPERACIÓN DE INSTALACIONES DE GAS NATURAL Y/O LP.**

RETIRAR O REUBICAR TODA AQUELLA INSTALACIÓN DE GAS LP QUE ESTÉ CERCA DE FUENTES DE CALOR. IDENTIFICAR LAS INSTALACIONES DE GAS LP, CON LA CROMÁTICA CORRESPONDIENTE, ASÍ COMO SEÑALAR EL SENTIDO DEL FLUJO; TAMBIÉN SE DEBERÁ REALIZAR EL MANTENIMIENTO O SUSTITUCIÓN DE VÁLVULAS DE CIERRE DAÑADAS (SEGÚN CORRESPONDA); DE MANERA PREVENTIVA DEBERÁN REALIZAR EL RETIRO DE SARRO Y ACUMULACIÓN DE GRASA EN LAS TUBERÍAS DE CONFORMIDAD CON LO ESTABLECIDO EN LA NOM-004-SEDEG-2004, INSTALACIONES DE APROVECHAMIENTO DE GAS LP DISEÑO Y CONSTRUCCIÓN.

INFORMACIÓN DEL INFORME DE RIESGOS INTERNOS OBTENIDA DE LA JU.D. DE PREVENCIÓN Y CAPACITACIÓN, JOSÉ ASUNCIÓN GARCÍA VALLE