

LATONEROS 107, TRABAJADORES DE HIERRO, AZCAPOTZALCO, 02650 CIUDAD DE MÉXICO

POBLACIÓN

PERSONAL DOCENTE Y ADMINISTRATIVO: 37

ALUMNOS: 244

Instituto Nacional de Estadística y Geografía INEGI, 2010



Para consultar información relacionada con
tu colonia Ingresa al siguiente QR



<https://azcapotzalco.cdmx.gob.mx/proteccion-civil/>



MAPA BASE

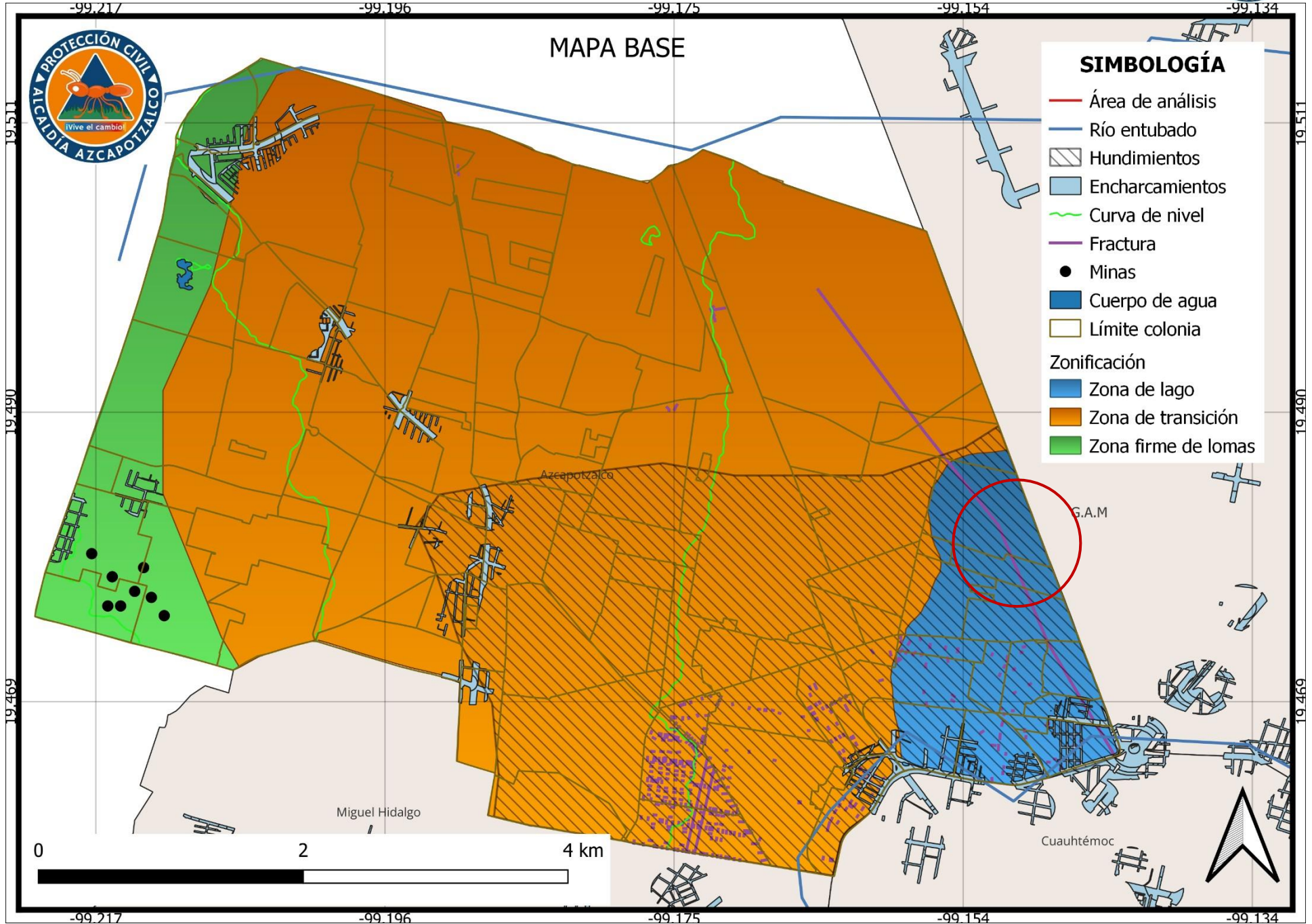

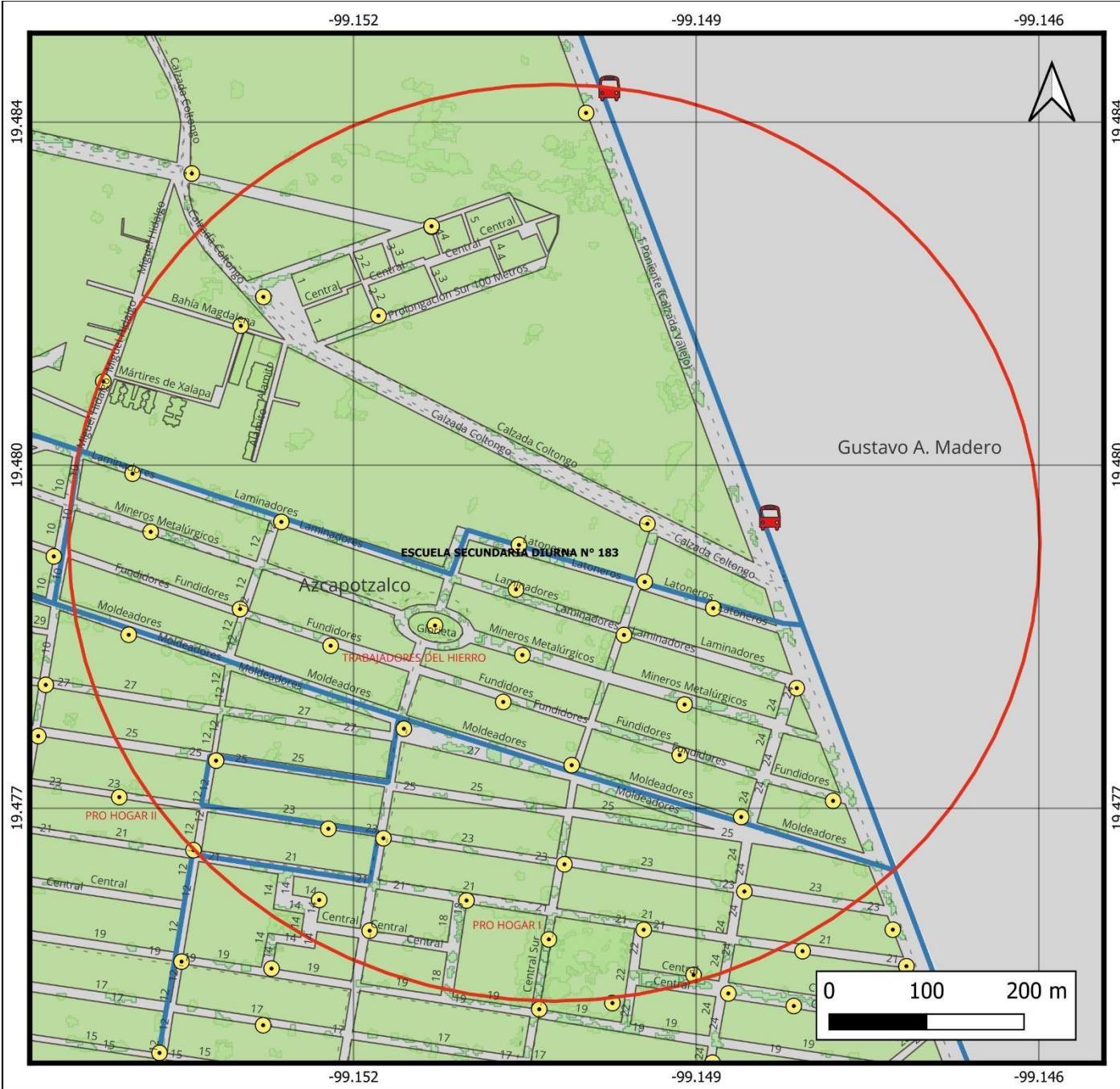

**ESCUELA SECUNDARIA DIURNA N° 183
"REPÚBLICA DEMOCRATICA ALEMANA"**

SIMBOLOGÍA

- Radio 500 m
- Rutas y ramales
- Postes c5
- Metrobus
- Límite colonia
- División manzanas



MAPA INFRAESTRUCTURA Y EQUIPAMIENTO

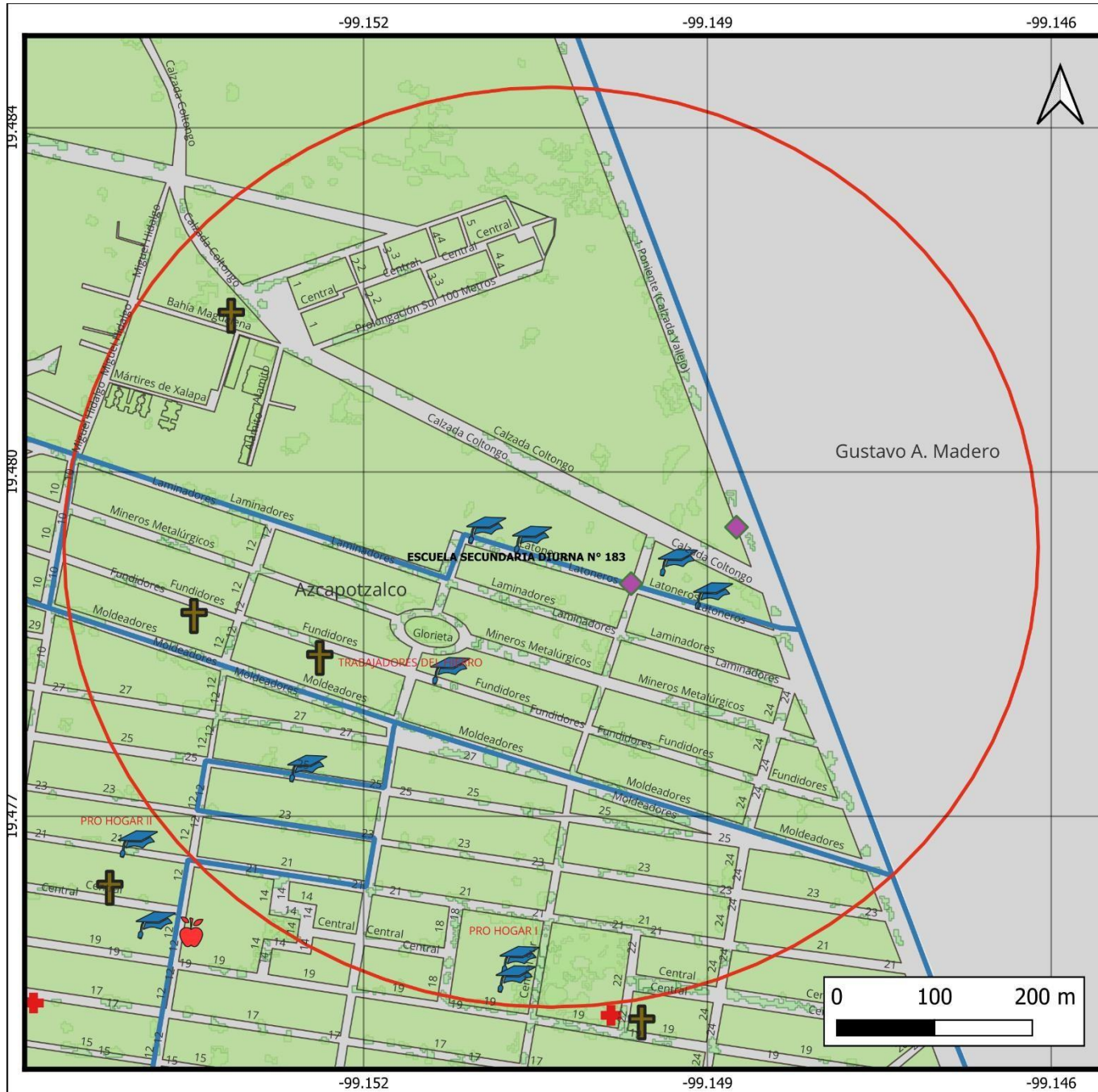

**ESCUELA SECUNDARIA DIURNA N° 183
"REPÚBLICA DEMOCRATICA ALEMANA"**

SIMBOLOGÍA

- Radio 500 m
- Escuelas
- Religión
- Salud
- Mercado
- Asistencia social
- Límite colonia
- División manzanas



**MAPA
SISTEMAS EXPUESTOS**

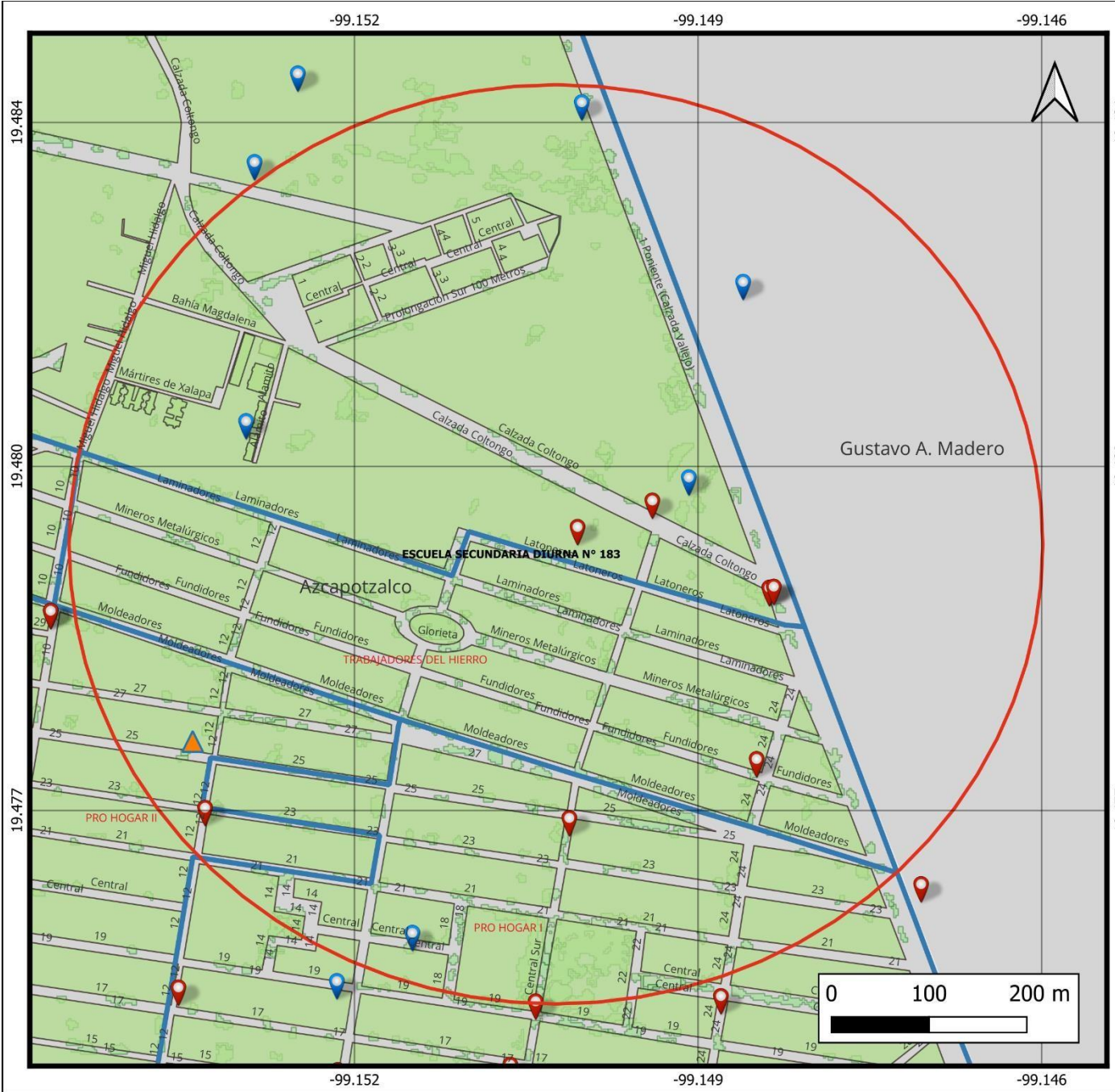

**ESCUELA SECUNDARIA DIURNA N° 183
"REPÚBLICA DEMOCRATICA ALEMANA"**

SIMBOLOGÍA

- Radio 500 m
- Incidentes urbanos
- PIPC vigente
- ▲ Revisiones técnicas
- Límite colonia
- División manzanas



**MAPA REPORTES
PROTECCIÓN CIVIL**



SISTEMAS EXPUESTOS

INMUEBLE	NOMBRE	
ESCUELAS	COLEGIO UNIVERSO ANTONIO CASO ANGELA PERALTA DIURNA 183 REPUBLICA DEMOCRATICA ALEMANA	ESTADO DE JALISCO MAESTRA JUANA PALACIOS TRABAJADORES DEL HIERRO COLEGIO DE LAS AMERICAS
RELIGIÓN	NUESTRA SEZORA DE GUADALUPE TEMPLO EVANGELICO EL GOLGOTA	EVANGELICA LA HERMOSA EL BUEN PASTOR EVANGELICA DEL NAZARENO
ASISTENCIA SOCIAL	DIF JOSE MARIA MATA	COMEDOR COMUNITARIO SIN NOMBRE

RAMALES

SAN COSME - PRO HOGAR RUTA 58 R-58 CEYLAN-SAN JUAN DE ARAGON	METRO LA RAZA - LA CURVA LA RAZA - AZCAPOTZALCO
---	--

AGENTES REGULADORES

HOSPITALES	BOMBEROS
CENTRO DE ESPECIALIDADES MEDICA NORTE .9 KM	CENTRAL DE BOMBEROS AZCAPOTZALCO – 5.6 KM

INCIDENTES URBANOS

FECHA	DESCRIPCIÓN	CALLE Y NO	COLONIA	LESIONADOS	FALLECIDOS	UNIDAD DE APOYO
13/01/2023	ACCIDENTES EN VEHICULOS PARTICULARES	CENTRAL SUR Y CALLE 25	PRO HOGAR	1	0	PC-AZC-317
19/01/2023	INTENTO DE SUICIDIO	FUNDIDORES Y CALLE 24	TRABAJADORES DE HIERRO	1	0	PC-AZC-367
27/01/2023	SOLICITUD DE AMBULANCIA	CALZADA VALLEJO Y COLTONGO	INDUSTRIAL VALLEJO	2	0	PC-AZC-441
27/01/2023	SOLICITUD DE AMBULANCIA	CALZADA VALLEJO Y COLTONGO	INDUSTRIAL VALLEJO	1	0	PC-AZC-441
29/01/2023	SOLICITUD DE AMBULANCIA	CALLE 12 Y CALLE 23	PRO HOGAR	1	0	PC-AZC-441
29/01/2023	ACCIDENTES EN VEHICULOS PARTICULARES	CALZADA VALLEJO Y COLTONGO	COLTONGO	1	0	PC-AZC-441
30/01/2023	EVENTO MASIVO	LATONEROS No. 107	COLTONGO	0	0	PC-AZC-09
01/02/2023	SOLICITUD DE AMBULANCIA	CENTRAL SUR Y COLTONGO	COLTONGO	1	0	PC-AZC-441
02/02/2023	SOLICITUD DE AMBULANCIA	CALLE 19 Y CENTRAL SUR	PRO HOGAR	1	0	PC-AZC-424

PIPC REGISTRADO-VIGENTE

RIESGO	FECHA REGISTRO	VIGENCIA	ALIAS	CALLE	COLONIA	POB_FIJA	POB_FLOT
B	17/03/2021	17/03/2023	CENTRO DE VERIFICACION AZ-25.	S/D	S/D	24	192



PIPC REGISTRADO-VIGENTE

RIESGO	FECHA REGISTRO	VIGENCIA	ALIAS	CALLE	COLONIA	POB_FIJA	POB_FLOT
M	10/09/2021	10/09/2023	KB TEL	CALZADA VALLEJO	COLTONGO	761	30
B	25/07/2022	25/07/2024	BODEGA AURRERA EXPRESS PROHOGAR 1499	AV. CENTRAL	PROHOGAR	118	100
M	03/01/2023	03/01/2025	DISEÑO Y METALMECANICA SA DE CV	CALZ. COLTONGO	COLTONGO	268	20
B	03/01/2023	03/01/2025	PEPSICO CSC (CORPORATIVO VALLEJO)	CALZ VALLEJO	COLTONGO	520	30

REVISIONES TECNICAS

SOLICITUD	TIPO DE IN	CALLE Y NO	COLONIA	REVISIÓN	ESTATUS
OPINION TECNICA	VIVIENDA	CALLE 25	PROHOGAR	05/01/2023	MEDIO

ANÁLISIS EN EL ATLAS DE RIESGOS DE LA CIUDAD DE MÉXICO- ZONIFICACIÓN GEOTÉCNICA

ZONA III. LACUSTRE. INTEGRADA POR POTENTES DEPÓSITOS DE ARCILLA ALTAMENTE COMPRESIBLES, SEPARADOS POR CAPAS ARENOSAS CON CONTENIDO DIVERSO DE LIMO O ARCILLA. ESTAS CAPAS ARENOSAS SON EN GENERAL MEDIANAMENTE COMPACTAS A MUY COMPACTAS Y DE ESPESOR VARIABLE DE CENTÍMETROS A VARIOS METROS. LOS DEPÓSITOS LACUSTRES SUELEN ESTAR CUBIERTOS SUPERFICIALMENTE POR SUELOS ALUVIALES, MATERIALES DESECADOS Y RELLENOS ARTIFICIALES; EL ESPESOR DE ESTE CONJUNTO PUEDE SER SUPERIOR A 50 M.

