

# Alcaldía Azcapotzalco

## Dirección Ejecutiva de la Unidad de Gestión Integral de Riesgo y Protección Civil



**Colindancias**  
Norte: Cda. Santos Hernández  
Sur: Calz. Naranja, Breceda Mercado  
Este: 1er. And. Santos Hernández  
Oeste: Francisco Sánchez

**Leyenda**  
BONITO AZCAPOTZALCO I

### Sábado de la Unidad

**Ubicación:**  
Calle Francisco Sánchez 100,  
Santiago Ahuizotla,  
Azcapotzalco, 02750 Ciudad  
de México

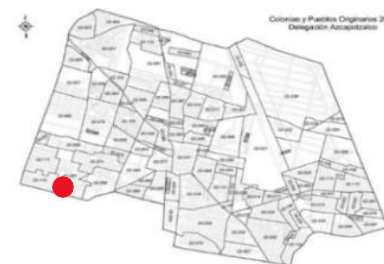

Para consultar información relacionada con tu colonia Ingresar al siguiente QR



<https://azcapotzalco.cdmx.gob.mx/proteccion-civil/>

### Unidad Habitacional Bonito Azcapotzalco

Población total: **964** Viviendas totales: **342**  
Datos referentes al total en la manzana contenedora

Recorrido de la Alcaldesa Maestra Margarita Saldaña Hernández.

Av. Manuel Salazar No. 10 Esq. Lucio Blanco Col. Providencia CP 02440,  
Alcaldía Azcapotzalco, Ciudad de México.



# Dirección Ejecutiva de la Unidad de Gestión Integral de Riesgo y Protección Civil

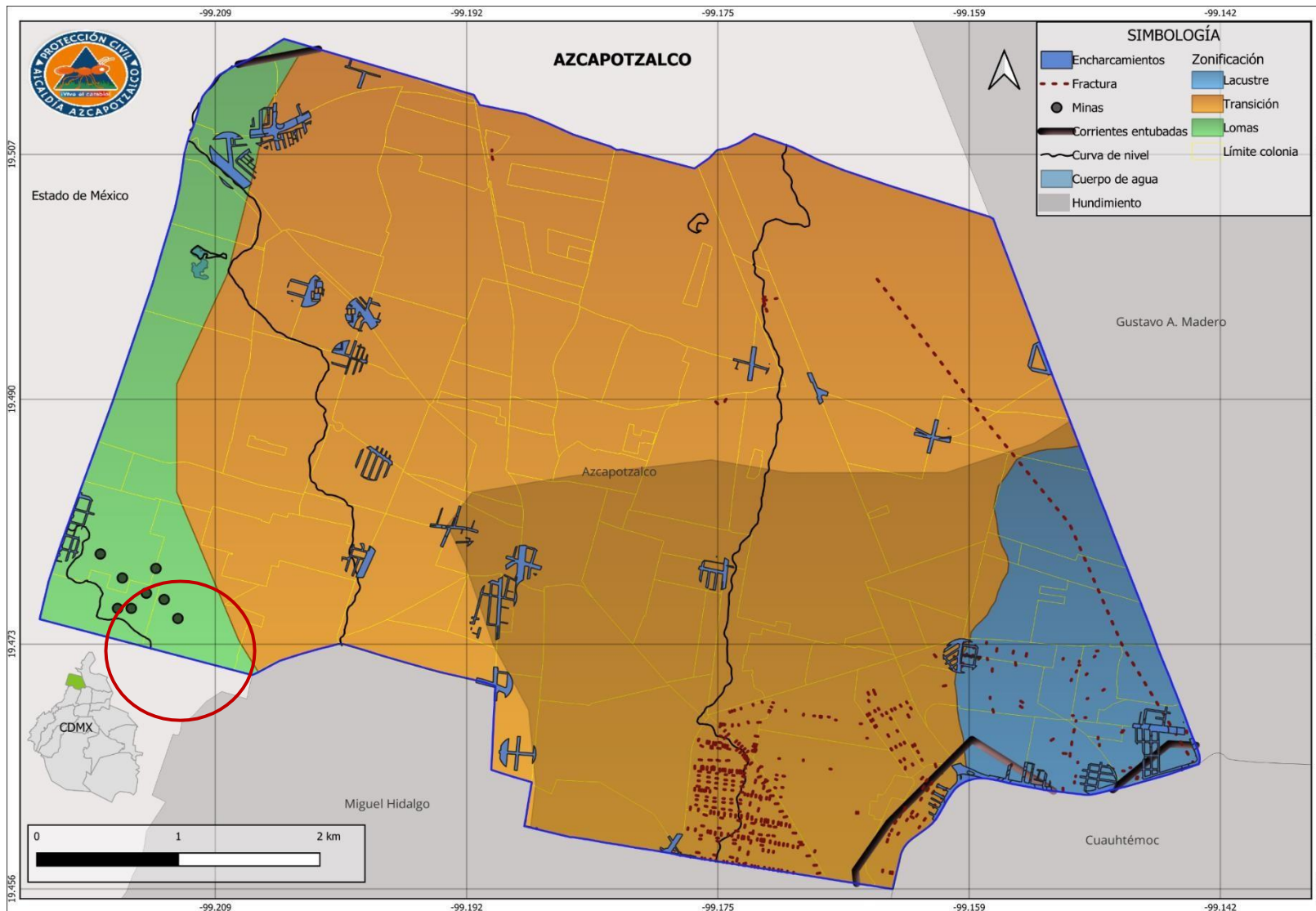



## Dirección Ejecutiva de la Unidad de Gestión Integral de Riesgo y Protección Civil

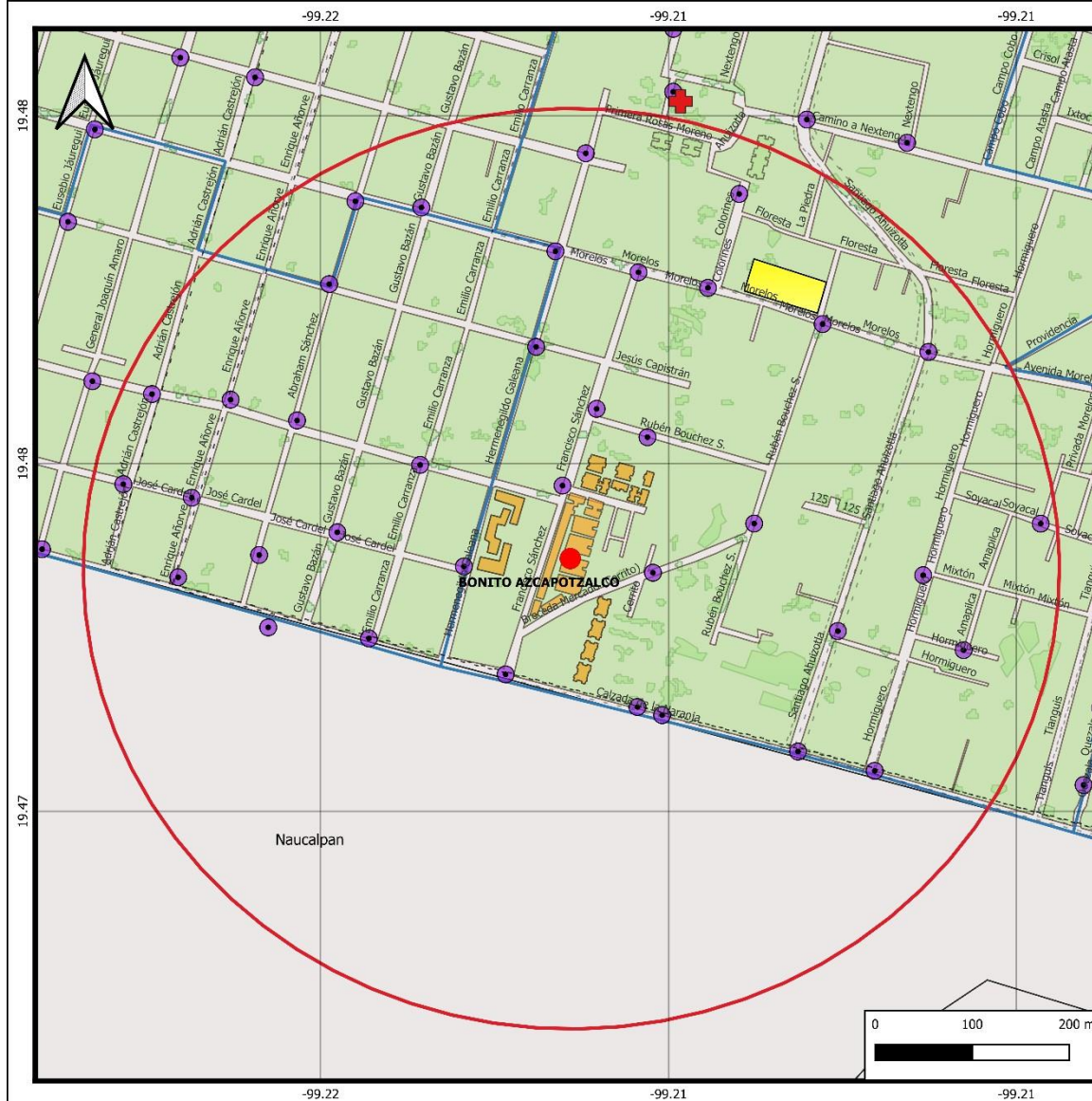

**UNIDAD HABITACIONAL BONITO AZCAPOTZALCO**

- SIMBOLOGÍA**
- Radio 500 metros
  - Salud
  - Rutas y ramales
  - Postes c5
  - Edificio público
  - Unidad habitacional
  - Límite colonia
  - División manzanas



**MAPA INFRAESTRUCTURA Y EQUIPAMIENTO**

## Dirección Ejecutiva de la Unidad de Gestión Integral de Riesgo y Protección Civil

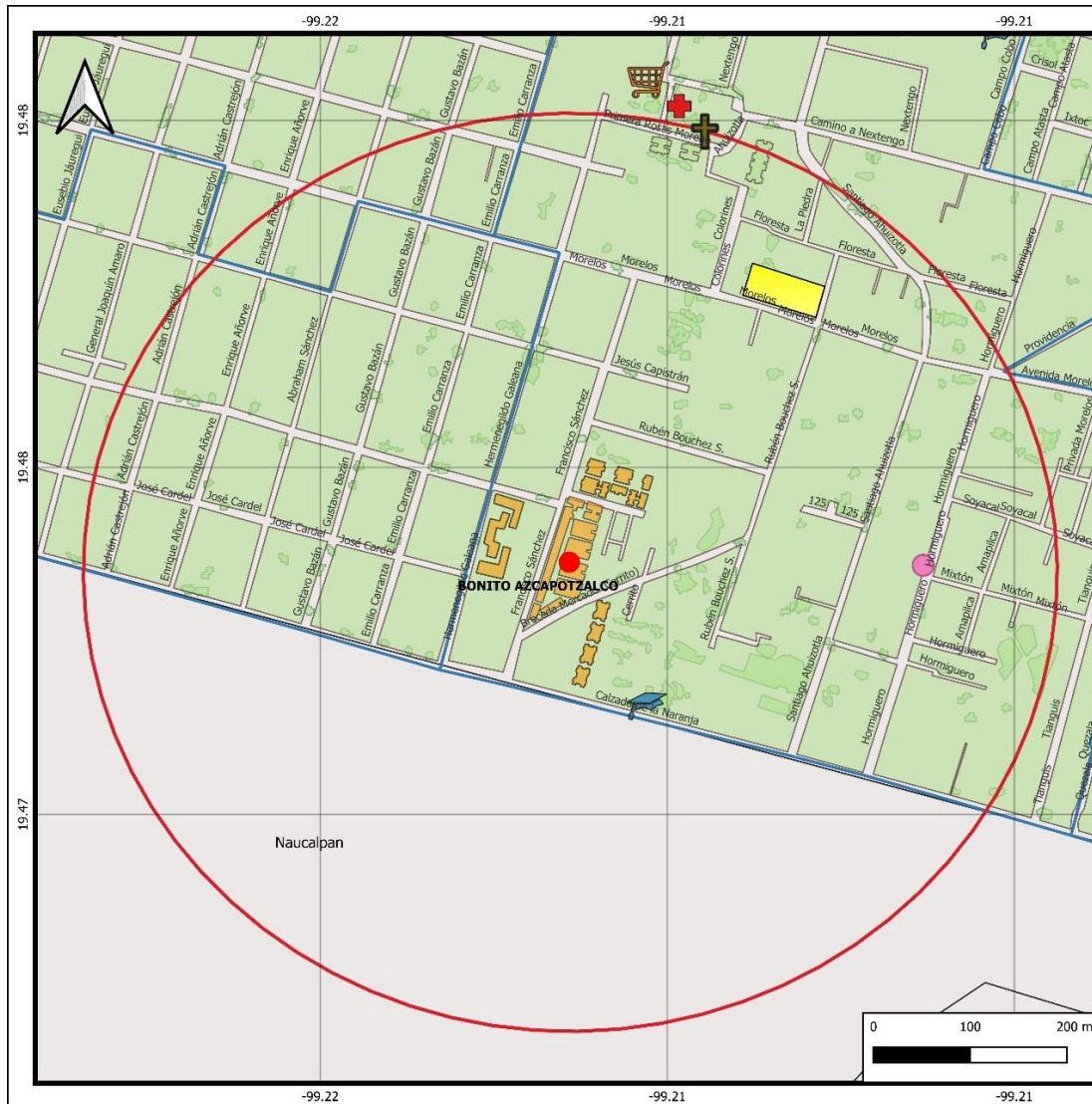

UNIDAD HABITACIONAL  
BONITO AZCAPOTZALCO

### SIMBOLOGÍA

- Salud
- Estancia infantil
- Religión
- Escuelas
- Radio 500 metros
- Edificio público
- Unidad habitacional
- Límite colonia
- División manzanas



MAPA  
SISTEMAS EXPUESTOS



## Dirección Ejecutiva de la Unidad de Gestión Integral de Riesgo y Protección Civil

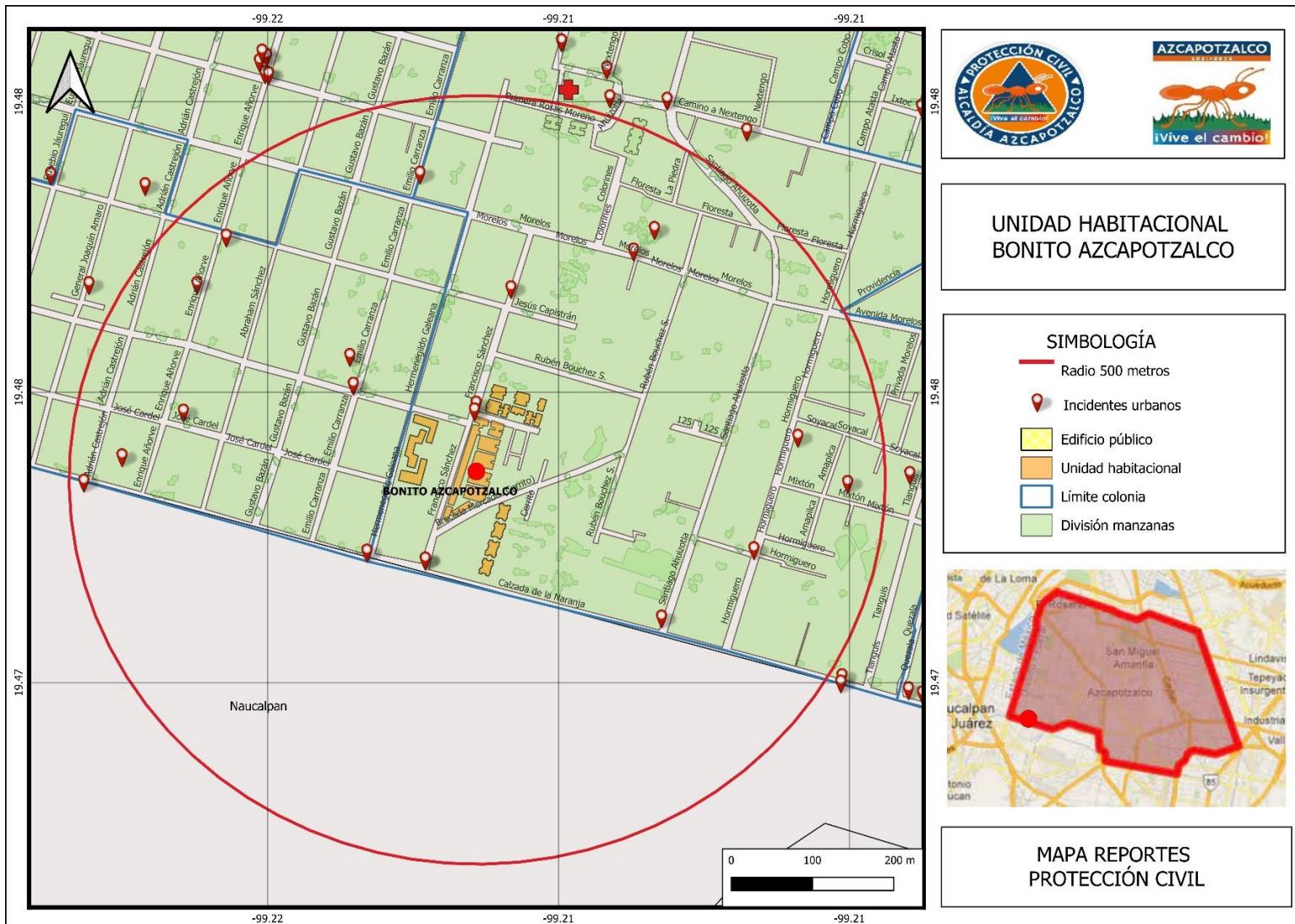

**Alcaldía Azcapotzalco**  
**Dirección Ejecutiva de la Unidad de Gestión**  
**Integral de Riesgo y Protección Civil**



RIESGOS Y VULNERABILIDADES EN UN RADIO DE 500 METROS	
INMUEBLE	NOMBRE DEL SERVICIO
ESCUELAS	DIURNA 294 JOSE PAGES LLERGO
SALUD	CENTRO DE SALUD SANTIAGO AHUIZOTLA
RELIGIÓN	PARROQUIA DE SANTIAGO EL MAYOR APOSTOL

RUTAS DE TRANSPORTE EN UN RADIO DE 500 METROS	
99 METRO CUITLÁHUAC SAN PEDRO XALPA RUTA 99 99 METRO CUITLÁHUAC ECHEGARAY	RUTA 99 99 METRO CUITLÁHUAC LOMAS VERDES RUTA 23 023 METRO ROSARIO CALZ. DE LA NARANJA

DISTANCIA DE BOMBEROS Y HOSPITALES EN CASO DE EMERGENCIA	
HOSPITALES	BOMBEROS
HOSPITAL GENERAL DE ZONA No 48 BICENTENARIO SAN PEDRO XALPA – 1.1 KM	CENTRAL DE BOMBEROS AZCAPOTZALCO – 3.4 KM

SUAC		
TOTAL	ATENDIDOS	PENDIENTES
<b>NO HAY SOLICITUDES</b>	<b>0</b>	<b>0</b>

# Alcaldía Azcapotzalco

## Dirección Ejecutiva de la Unidad de Gestión Integral de Riesgo y Protección Civil



INCIDENTES URBANOS REPORTADOS EN 2023 EN UN RADIO DE 500 METROS						
FECHA	DESCRIPCIÓN	DETALLES	CALLE	COLONIA	LESIONADO	FALLECIDO
08/01/2023	SOLICITUD DE AMBULANCIA	LESIONADO POR CAIDA	ENRIQUE AÑORVE	SAN PEDRO XALPA	1	0
22/01/2023	SOLICITUD DE AMBULANCIA	LESIONADO POR GOLPES	CALZ DE LA NARANJA NO. 893	AMPLIACION SAN PEDRO XALPA	1	0
05/02/2023	SOLICITUD DE AMBULANCIA	PERSONA INCONSCIENTE	HORMIGUERO NO. 69	SANTIAGO AHUIZOTLA	1	1
08/02/2023	INCENDIO DE BASURA	INCENDIO DE BASURA	CALZADA DE LA NARANJA Y GALEANA	SANTIAGO AHUIZOTLA	0	0
18/02/2023	SOLICITUD DE AMBULANCIA	LESIONADO POR CAIDA	EMILIO CARRANZA Y PLUTARCO ELIAS CALLES	SAN PEDRO XALPA	1	0
19/02/2023	SOLICITUD DE SERVICIOS DE SACM	FUGA DE AGUA	PRIMER ANDADOR DE SOYOACAN	SANTIAGO AHUIZOTLA	0	0
05/03/2023	SOLICITUD DE AMBULANCIA	PERSONA ATROPELLADA	SANTIAGO AHUIZOTLA Y LA NARANJA	SANTIAGO AHUIZOTLA	1	0
05/03/2023	SOLICITUD DE AMBULANCIA	PERSONA ATROPELLADA	FRANCISCO VILLA Y EMILIO CARRANZA	SAN PEDRO XALPA	2	0
19/03/2023	SOLICITUD DE AMBULANCIA	LESIONADO POR ARMA BLANCA	FRANCISCO SANCHEZ Y CALZADA LA NARANJA	SAN PEDRO XALPA	1	0
20/03/2023	FUGA EN CILINDROS PORTÁTILES DE GAS L.P.	FUGA DE GAS	ADRIAN CASTREJON Y CALZADA LA NARANJA NO. 913	SAN PEDRO XALPA	0	0
01/04/2023	SOLICITUD DE SERVICIOS DE SACM	FUGA DE AGUA	MORELOS NO. 19 Y HORMIGUERO	SANTIAGO AHUIZOTLA	0	0
01/04/2023	SOLICITUD DE SERVICIOS DE SACM	FUGA DE AGUA	MIXTON NO. 43	SAN MIGUEL AMANTLA	0	0
09/04/2023	SOLICITUD DE AMBULANCIA	VALORACION MEDICA	FRANCISCO SANCHEZ Y JESUS CAPISTRAN	SAN PEDRO XALPA	1	0
15/04/2023	SOLICITUD DE AMBULANCIA	LESIONADO POR CAIDA	FRANCISCO SANCHEZ Y CERRADA SANTOS HERNANDEZ	SANTIAGO AHUIZOTLA	1	0
26/04/2023	SOLICITUD DE AMBULANCIA	LESIONADO POR CAIDA	CERRADA AHUIZOTLA Y HORMIGUERO	SANTIAGO AHUIZOTLA	1	0
28/04/2023	SOLICITUD DE AMBULANCIA	LESIONADO POR PICADURA DE ANIMAL	ENRIQUE AÑORVE NO. 72	SAN PEDRO XALPA	1	0

# Alcaldía Azcapotzalco

## Dirección Ejecutiva de la Unidad de Gestión Integral de Riesgo y Protección Civil

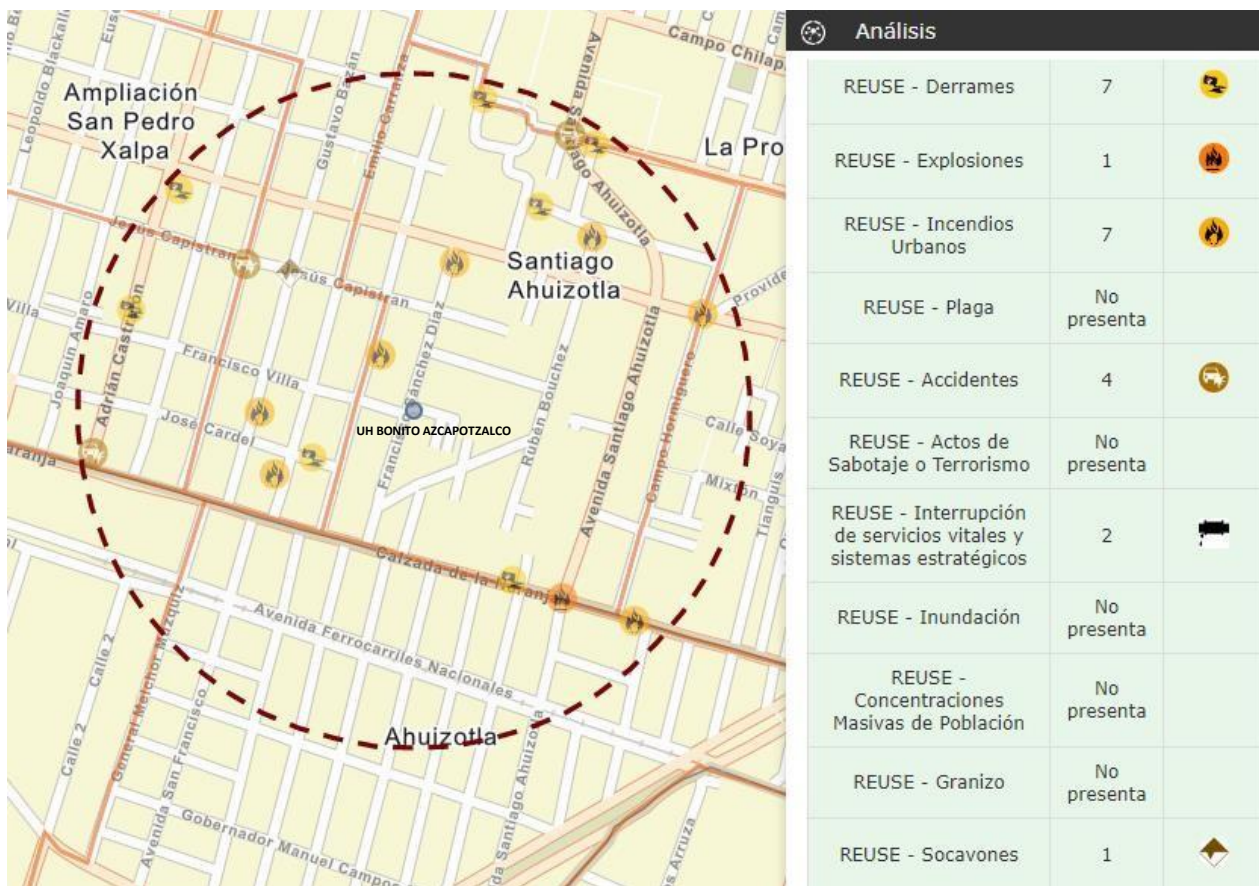

### ANÁLISIS EN EL ATLAS DE RIESGOS DE LA CIUDAD DE MÉXICO- ZONIFICACIÓN GEOTÉCNICA

ZONA I. FIRME O DE LOMAS: LOCALIZADA EN LAS PARTES MÁS ALTAS DE LA CUENCA DEL VALLE, ESTÁ FORMADA POR SUELOS DE ALTA RESISTENCIA Y POCO COMPRESIBLES.

ZONA II. TRANSICIÓN. EN LA QUE LOS DEPÓSITOS PROFUNDOS SE ENCUENTRAN A 20 M DE PROFUNDIDAD, O MENOS, Y QUE ESTÁ CONSTITUIDA PREDOMINANTEMENTE POR ESTRATOS ARENOSOS Y LIMO ARENOSOS INTERCALADOS CON CAPAS DE ARCILLA LACUSTRE; EL ESPESOR DE ÉSTAS ES VARIABLE ENTRE DECENS DE CENTÍMETROS Y POCOS METROS