



Dirección Ejecutiva de la Unidad de Gestión Integral de Riesgo y Protección Civil



Unidad Habitacional "Cuitláhuac"
 Población total: 6,238 Viviendas: 2,645

Recorrido de la Alcaldesa Maestra Margarita Saldaña Hernández.

Sábado de la Unidad

Para consultar información relacionada con tu colonia Ingresar al siguiente QR

<https://azcapotzalco.cdmx.gob.mx/proteccion-civil/>



#SábadosDeLaUnidad en AZCAPOTZALCO
 ¡Vive el cambio!

UNIDAD HABITACIONAL CUITLÁHUAC #1 BUSTO DE CHAVA FLORES / ADMINISTRACIÓN

INICIO DE RECORRIDO: 20 DE MAYO 2023 / 09:00 HRS.

Juntos y en unidad... ¡se vive el cambio!

La Alcaldesa junto a su equipo de trabajo le invitan a participar en este **#SábadoDeLaUnidad** a un recorrido en tu comunidad, para plantar las necesidades de tu entorno y brindar mejores resultados. ¡te esperamos!

SERVICIOS Y ATENCIÓN GRATUITA **TREN DE SERVICIOS**

#ViveElCambio

AzcapotzalcoMX @alcaldia_azcapotzalco
www.azcapotzalco.cdmx.gob.mx

Dirección Ejecutiva de la Unidad de Gestión Integral de Riesgo y Protección Civil

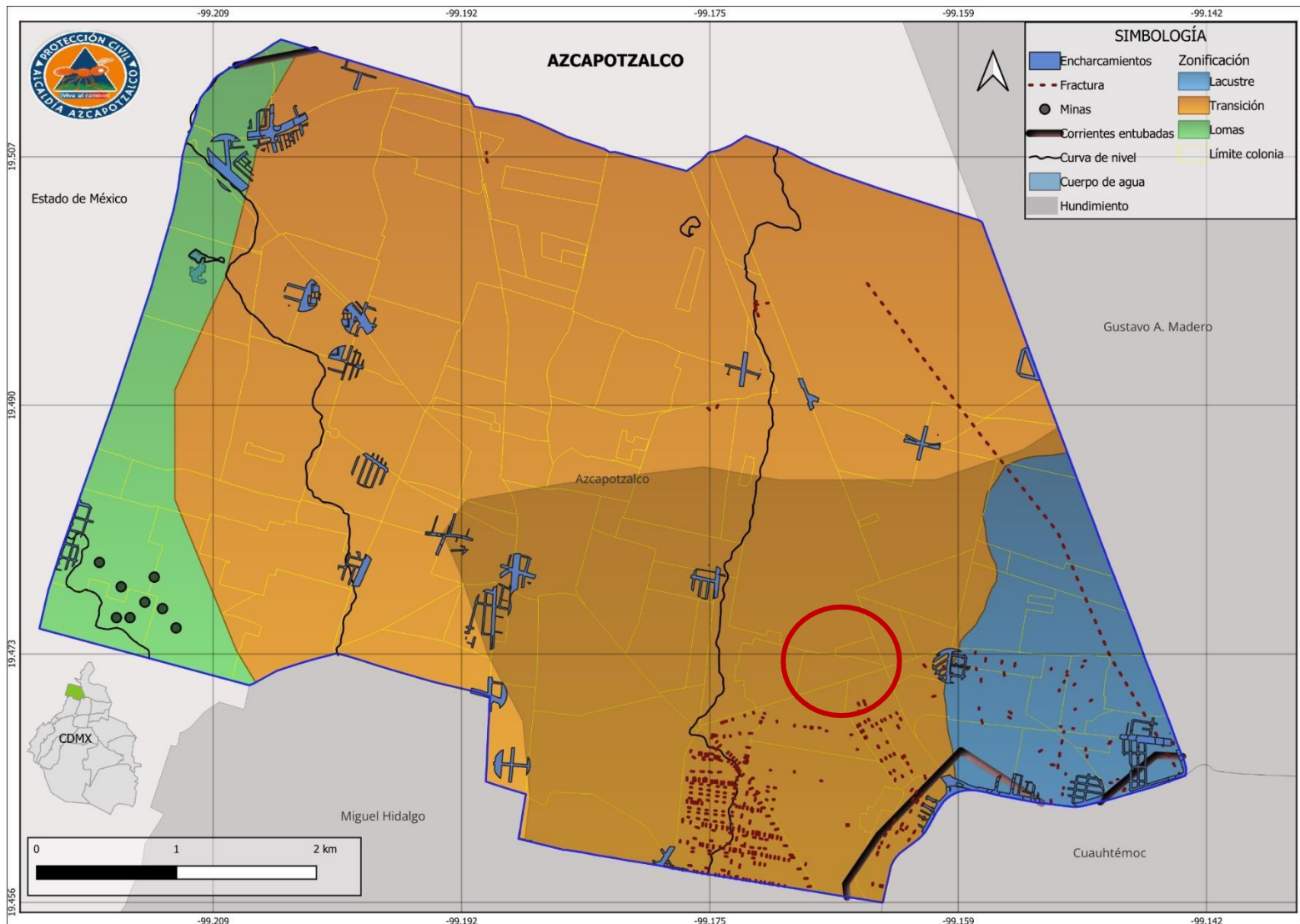

Dirección Ejecutiva de la Unidad de Gestión Integral de Riesgo y Protección Civil

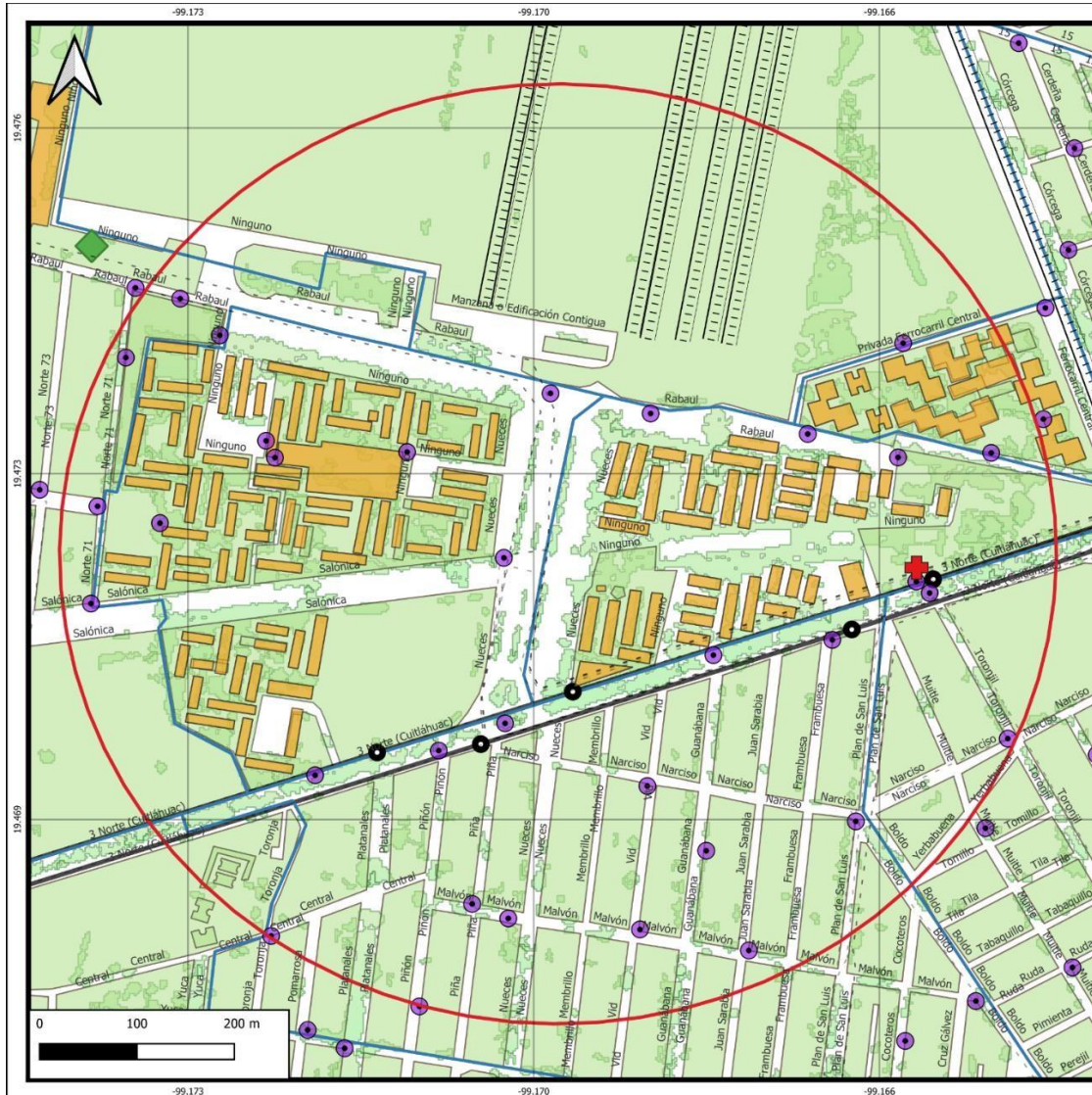

UNIDAD HABITACIONAL CUICLÁHUAC

- ### SIMBOLOGÍA
- Radio 500 metros
 - + Salud
 - Postes c5
 - Rutas y ramales
 - ◆ Deportivo
 - Via ferrea
 - STE Trolebus - parada
 - STE trolebus - ruta
 - Límite colonia
 - División manzanas



MAPA INFRAESTRUCTURA Y EQUIPAMIENTO



Dirección Ejecutiva de la Unidad de Gestión Integral de Riesgo y Protección Civil

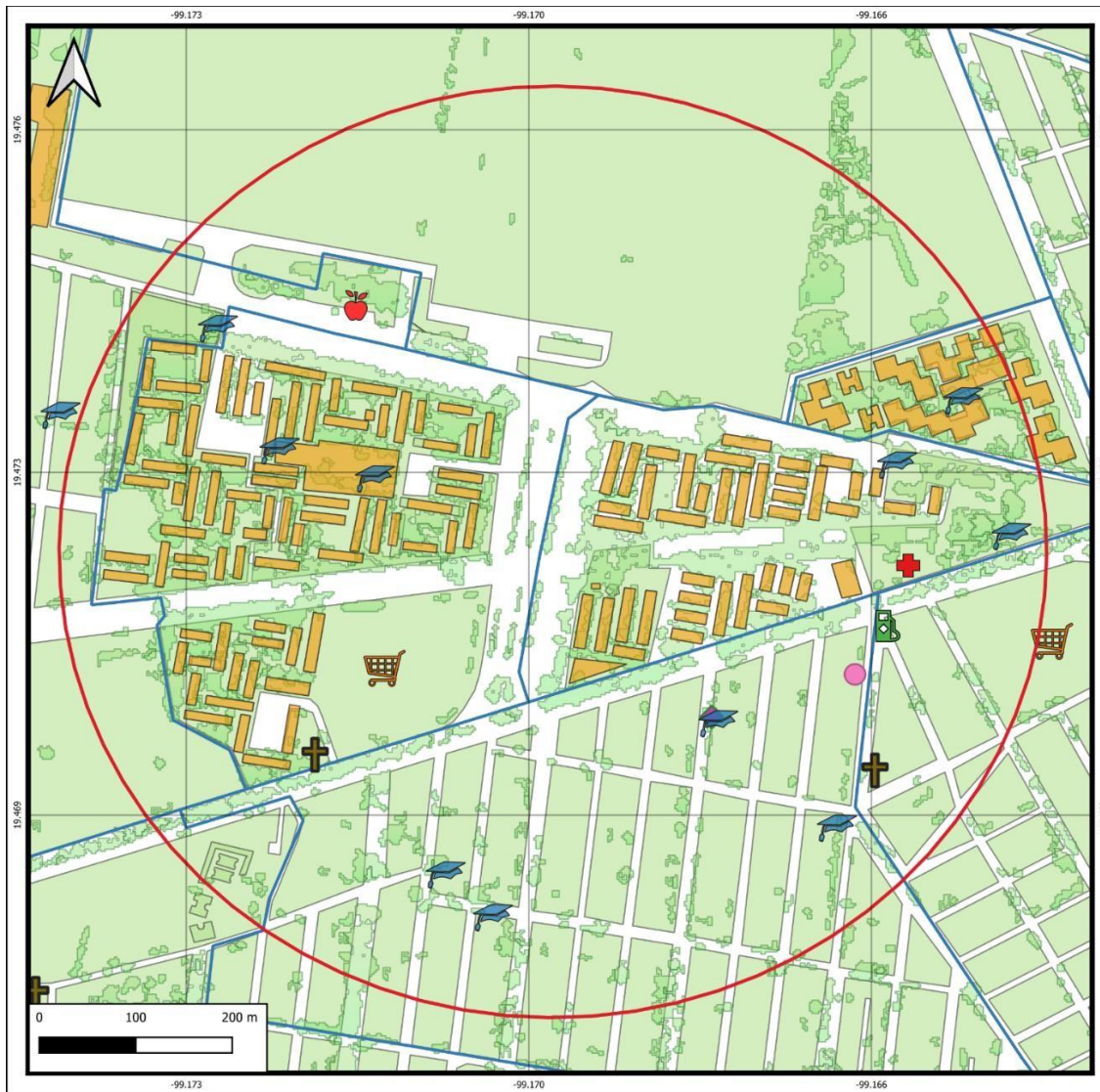

UNIDAD HABITACIONAL
CUITLÁHUAC

SIMBOLOGÍA

— Radio 500 m	🛒 Tienda de autoservicio
🎓 Escuelas	🍎 Mercado
✝ Religión	🛢 Gasolinera
🏥 Salud	🏘 Unidad habitacional
👤 Estancia inf.	📐 Límite colonia
💎 Asistencia social	🗺 División manzanas



MAPA
SISTEMAS EXPUESTOS

Dirección Ejecutiva de la Unidad de Gestión
Integral de Riesgo y Protección Civil

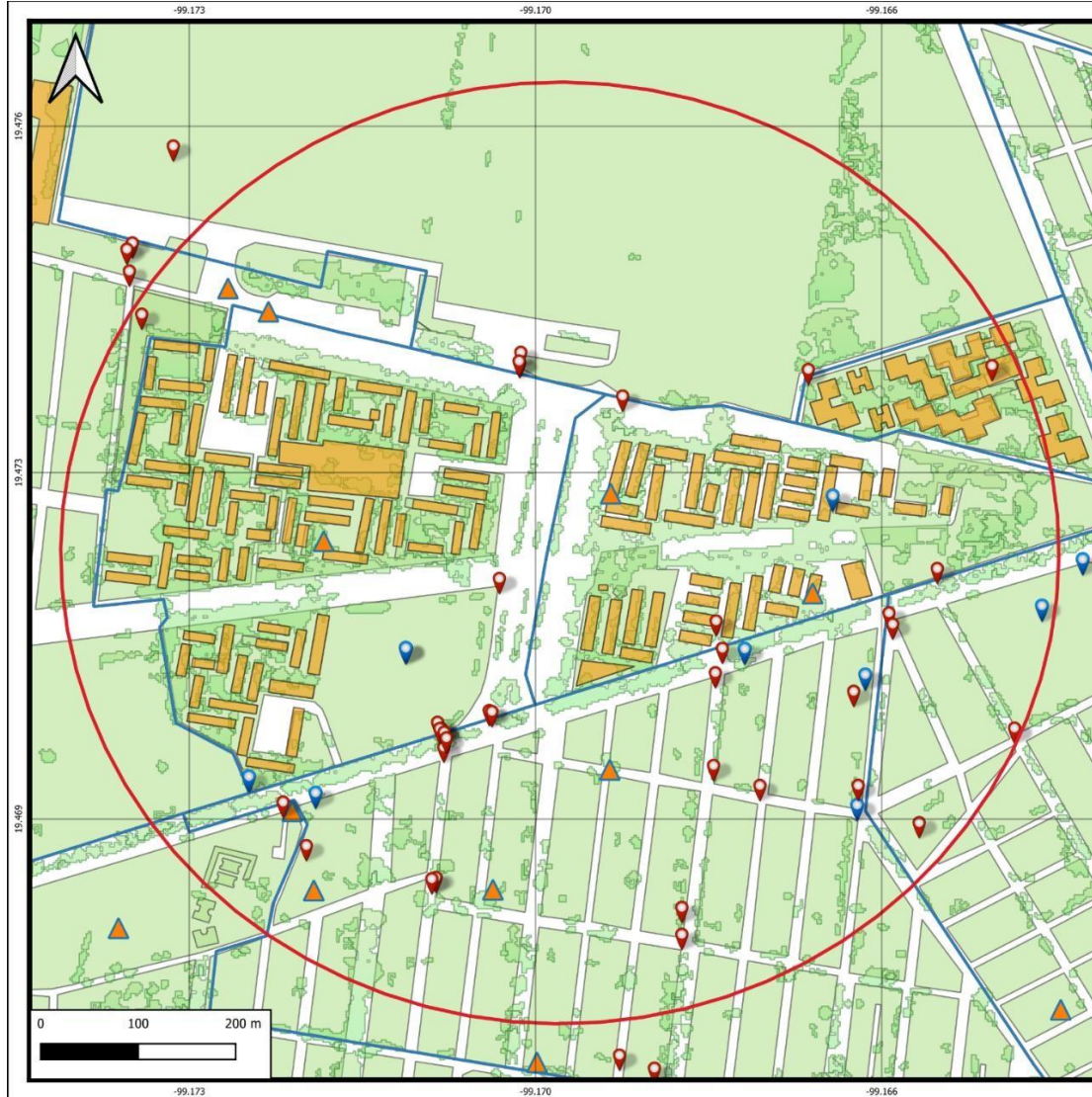

UNIDAD HABITACIONAL
CUITLÁHUAC

- SIMBOLOGÍA**
- Radio 500 m
 - 📍 Incidentes urbanos
 - 📍 PIPC vigente
 - ▲ Revisiones técnicas
 - ▭ Límite colonia
 - División manzanas



MAPA REPORTES
PROTECCIÓN CIVIL

Alcaldía Azcapotzalco

Dirección Ejecutiva de la Unidad de Gestión Integral de Riesgo y Protección Civil



RIESGOS Y VULNERABILIDADES EN UN RADIO DE 500 METROS					
INMUEBLE	NOMBRE DEL SERVICIO				
ESCUELAS	REPUBLICA DE COREA			REINO UNIDO	
	JAMAICA			HOGAR Y SEGURIDAD	
	EMPERADOR CUITLAHUAC			CENTRO DE DESARROLLO INFANTIL	
	EMMA GODOY			CASA DE NIÑOS	
	REPUBLICA ISLAMICA DE IRAN			GIMNASIA ARTISTICA DE MEXICO AC	
RELIGIÓN	PARROQUIA DE LA SAGRADA FAMILIA			DE CRISTO	
SALUD	CLINICA ISSSTE CUITLAHUAC				
ASISTENCIA SOCIAL	CENTRO PROMOTOR DE VALORES				
CENTRO COMERCIAL	SORIANA			WALMART	
MERCADO	PANTACO				
GASOLINERÍA	SERVICIO ORDAZ Y CARABALLO SA				
RUTAS DE TRANSPORTE TERRESTRE					
SULLIVAN AZCAPOTZALCO			AZCAPOTZALCO - LA RAZA		
ODONTOLOGÍA – CHAPULTEPEC			GIGANTE CUITLÁHUAC ABRAHAM GONZALEZ		
003 METRO NORMAL - WALMART VICTORIA DE LAS DEMOCRACIAS			RUTA 106 RUTA 106 NORMAL EXHACIENDA DE ENMEDIO		
DISTANCIA DE BOMBEROS Y HOSPITALES EN CASO DE EMERGENCIA					
HOSPITALES			BOMBEROS		
CLINICA ISSSTE CUITLAHUAC – 500 METROS			CENTRAL DE BOMBEROS AZCAPOTZALCO – 2.4 KM		
REVISIONES TECNICAS REALIZADAS EN 2023 EN UN RADIO DE 500 METROS					
SOLICITUD	FECHA DE REVISIÓN	TIPO DE INMUEBLE	CALLE Y NO.	COLONIA	RIESGO
OPINION TECNICA	19/01/2023	VIVIENDA	SAN ESTEBAN 195	EL JAGÜEY	ALTO
OPINION TECNICA	26/01/2023	VIVIENDA	VID 290	NUEVA SANTA MARIA	BAJO
OPINION TECNICA	14/02/2023	MERCADO PUBLICO	RABAU SN.	SINDICATO MEXICANO DE ELECTRICISTAS	VIABLE
OPINION TECNICA	14/02/2023	MERCADO PUBLICO	RABAU SN.	SINDICATO MEXICANO DE ELECTRICISTAS	VIABLE
OPINION TECNICA	17/02/2023	U.H.	EDIF 99	CUITLAHUAC	MEDIO
OPINION TECNICA	06/03/2023	CONDominio	CENTRAL No 307	HOGAR Y SEGURIDAD	MEDIO
OPINION TECNICA	06/03/2023	VIVIENDA	CERRADA DE TORONJA No 277	BARRIO SAN BERNABÉ	MEDIO
OPINION TECNICA	26/04/2023	UH	CUITLAHUAC 513	UH CUITLAHUAC	BAJO
OPINION TECNICA	26/04/2023	ESCUELA PRIMARIA	MALVON 230	NUEVA SANTA MARIA	MEDO

Azcapotzalco, Ciudad de México 11 de febrero del 2023

Alcaldía Azcapotzalco

Dirección Ejecutiva de la Unidad de Gestión Integral de Riesgo y Protección Civil



INCIDENTES URBANOS REPORTADOS EN 2023

FECHA	DESCRIPCION	CALLE Y NO	COLONIA	LESIONADOS	LESIONADOS	FALLECIDOS
02/01/2023	SOLICITUD DE SERVICIOS DE SACM	FUGA DE AGUA	CUITLAHUAC Y TORONJA	SAN BERNABE	0	0
09/01/2023	SOLICITUD DE AMBULANCIA	PERSONA ATROPELLADA	CUITLAHUAC Y GUANABANA	HOGAR Y SEGURIDAD	1	0
09/01/2023	ACCIDENTES EN MOTOCICLETA O BICICLETA	LESIONADO POR CHOQUE	GUANABANA Y CUITLAHUAC	HOGAR Y SEGURIDAD	3	0
15/01/2023	SOLICITUD DE SERVICIOS DE SACM	FUGA DE AGUA	GUANABANA Y MALVON	HOGAR Y SEGURIDAD	0	0
17/01/2023	DERRAME DE DIESEL	DERRAME DE COMBUSTIBLE	MALVON Y MEMBRILLO	HOGAR Y SEGURIDAD	0	0
27/01/2023	CAÍDA DE ÁRBOLES Y/O RAMAS	DERRIBO DE ARBOL	FERROCARRILES CENTRALES Y RABAU	COSMOPOLITA	0	0
29/01/2023	SOLICITUD DE AMBULANCIA	VALORACION MEDICA	PIÑON Y EJE 3 CAMARONES	NUEVA SANTA MARIA	1	0
05/02/2023	SOLICITUD DE AMBULANCIA	PERSONA INCONSCIENTE	NORTE 71 No. 375	JARDIN AZPEITIA	1	1
10/02/2023	SOLICITUD DE AMBULANCIA	PERSONA ENFERMA	CUITLAHUAC Y PIÑA	NUEVA SANTA MARIA	1	0
12/02/2023	EVENTO MASIVO	VILLA DE NAVIDAD	CUITLAHUAC Y PINO	LIBERACION	0	0
12/02/2023	EVENTO MASIVO	VILLA DE NAVIDAD	CUITLAHUAC Y PINO	LIBERACION	0	0
13/02/2023	SOLICITUD DE AMBULANCIA	PERSONA INCONSCIENTE	BOLDO No. 135	VICTORIA DE LAS DEMOCRACIAS	1	0
21/02/2023	SOLICITUD DE AMBULANCIA	CAIDO	RABAU Y PROLONGACION NUECES	JARDIN AZPEITIA	1	0
03/03/2023	ACCIDENTES EN VEHÍCULOS PARTICULARES	LESIONADO POR CHOQUE	CUITLAHUAC Y PIÑON	NUEVA SANTA MARIA	1	0
04/03/2023	EVENTO MASIVO	EVENTO TEATRO INFANTIL	CUITLAHUAC Y PINO	LIBERACION	0	0
04/03/2023	SOLICITUD DE AMBULANCIA	VALORACION MEDICA	MALVON Y PIÑON	HOGAR Y SEGURIDAD	1	0
07/03/2023	FALSA ALARMA	REVISION A ESCALERAS	U.H FERROCARRIL CENTRAL	HOGAR Y SEGURIDAD	0	0
09/03/2023	CAÍDA DE ÁRBOLES Y/O RAMAS	ARBOL EN RIESGO	TORONJA No. 217	HOGAR Y SEGURIDAD	0	0
09/03/2023	ACCIDENTES EN VEHÍCULOS PARTICULARES	LESIONADO POR CHOQUE	MALVON Y GUANABANA	HOGAR Y SEGURIDAD	1	0
12/03/2023	ACCIDENTES EN VEHÍCULOS PARTICULARES	LESIONADO POR CHOQUE	GUANABANA Y CUITLAHUAC	NUEVA SANTA MARIA	3	0
12/03/2023	SOLICITUD DE AMBULANCIA	LESIONADO POR CAIDA	NARCISO Y GUANABANA	NUEVA SANTA MARIA	1	0
16/03/2023	SOLICITUD DE AMBULANCIA	LESIONADO POR CAIDA	CUITLAHUAC Y TORONJIL	VICTORIA DE LAS DEMOCRACIAS	1	0
18/03/2023	SOLICITUD DE AMBULANCIA	LESIONADO POR CAIDA	CUITLAHUAC Y PIÑON	NUEVA SANTA MARIA	1	0
18/03/2023	SOLICITUD DE AMBULANCIA	LESIONADO POR CAIDA	MUITLE Y PLAN DE SAN LUIS	VICTORIA DE LAS DEMOCRACIAS	1	0
04/04/2023	INCENDIO DE CASAS HABITACION	INCENDIO EN CASA HABITACIÓN	NARCISO Y TORONJIL	VICTORIA DE LAS DEMOCRACIAS	0	0
05/04/2023	ACCIDENTES EN VEHÍCULOS PARTICULARES	LESIONADO POR CHOQUE	NARCISO Y JUAN SARABIA	HOGAR Y SEGURIDAD	1	0
06/04/2023	ACCIDENTES EN VEHÍCULOS PARTICULARES	LESIONADO POR CHOQUE	MUITLE Y PLAN DE SAN LUIS	VICTORIA DE LAS DEMOCRACIAS	1	0
06/04/2023	PROBLEMAS CON POSTES	CAIDA DE CANASTAS DE BASKETBALL	SALONICA Y UNIDAD CUITLAHUAC	SECTOR NAVAL	0	0
06/04/2023	ACCIDENTES EN VEHÍCULOS PARTICULARES	LESIONADO POR CHOQUE	NUECES Y RABAU	ESTACION PANTACO	1	0
13/04/2023	SOLICITUD DE AMBULANCIA	PERSONA INCONSCIENTE	RABAU Y NUECES	ESTACION PANTACO	1	0
15/04/2023	EVENTO MASIVO	EVENTO FUNCION DE TEATRO	CUITLAHUAC Y PINO	LIBERACION	0	0
16/04/2023	SOLICITUD DE AMBULANCIA	PERSONA ENFERMA	RABAU Y NUECES	U.H. CUITLAHUAC	1	0
17/04/2023	BACHES	SOCAVON	PLAN DE SAN LUIS No. 620	NUEVA SANTA MARIA	0	0
24/04/2023	SOLICITUD DE AMBULANCIA	LESIONADO POR GOLPES	CUITLAHUAC Y GUANABANA	CUITLAHUAC	1	0

Alcaldía Azcapotzalco

Dirección Ejecutiva de la Unidad de Gestión Integral de Riesgo y Protección Civil



EN CUESTION DE MATERIA DE PROTECCIÓN CIVIL

Problemática:	En cuestión de materia de Protección Civil: <ul style="list-style-type: none"> • Falta de balizamiento de punto de reunión. • Falta de señalización. • Falta de visita de inspección ocular del estado físico de las edificaciones. • Falta de mantenimiento general.
Acciones:	Próximamente se atenderán las necesidades en materia de Protección Civil: <ul style="list-style-type: none"> ✓ Se hará el balizamiento del punto de reunión. ✓ Se colocara la señalización ✓ Se hará la visita de inspección visual del estado físico de las edificaciones. ✓ Se darán platicas en materia de Protección Civil. ✓ Formación de brigadas.

ANÁLISIS EN EL ATLAS DE RIESGOS DE LA CIUDAD DE MÉXICO- ZONIFICACIÓN GEOTÉCNICA

ZONA II. TRANSICIÓN. EN LA QUE LOS DEPÓSITOS PROFUNDOS SE ENCUENTRAN A 20 M DE PROFUNDIDAD, O MENOS, Y QUE ESTÁ CONSTITUIDA PREDOMINANTEMENTE POR ESTRATOS ARENOSOS Y LIMO ARENOSOS INTERCALADOS CON CAPAS DE ARCILLA LACUSTRE; EL ESPESOR DE ÉSTAS ES VARIABLE ENTRE DECENS DE CENTÍMETROS Y POCOS METROS

