

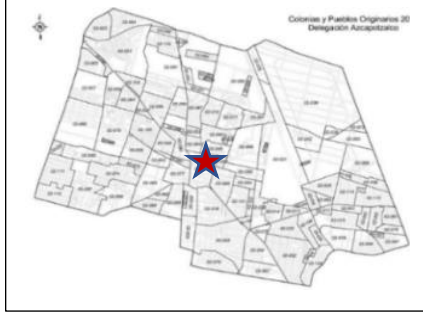

Martes Vecinal Azcapotzalco Centro

Para consultar información relacionada con tu colonia ingresa al siguiente QR



Colonia Azcapotzalco Centro
 Jueves 16 de noviembre 2023
 10:30 horas
 INICIO
 A un costado de
 Potzollcalli Azcapotzalco
 Camarones 670, Centro de
 Azcapotzalco, Azcapotzalco, 02000
 Servicios Comunitarios y Tren de la
 Salud
 Jardín Hidalgo Centro de
 Azcapotzalco

COLONIA AZCAPOTZALCO, CENTRO CIUDAD DE MÉXICO

Recorrido de la alcaldesa Maestra Margarita Saldaña Hernández.

POBLACIÓN TOTAL: **3,164**
 VIVIENDAS TOTALES: **1,289**
 FUENTE: censo de población y vivienda 2020.



Mapa geológico de Azcapotzalco

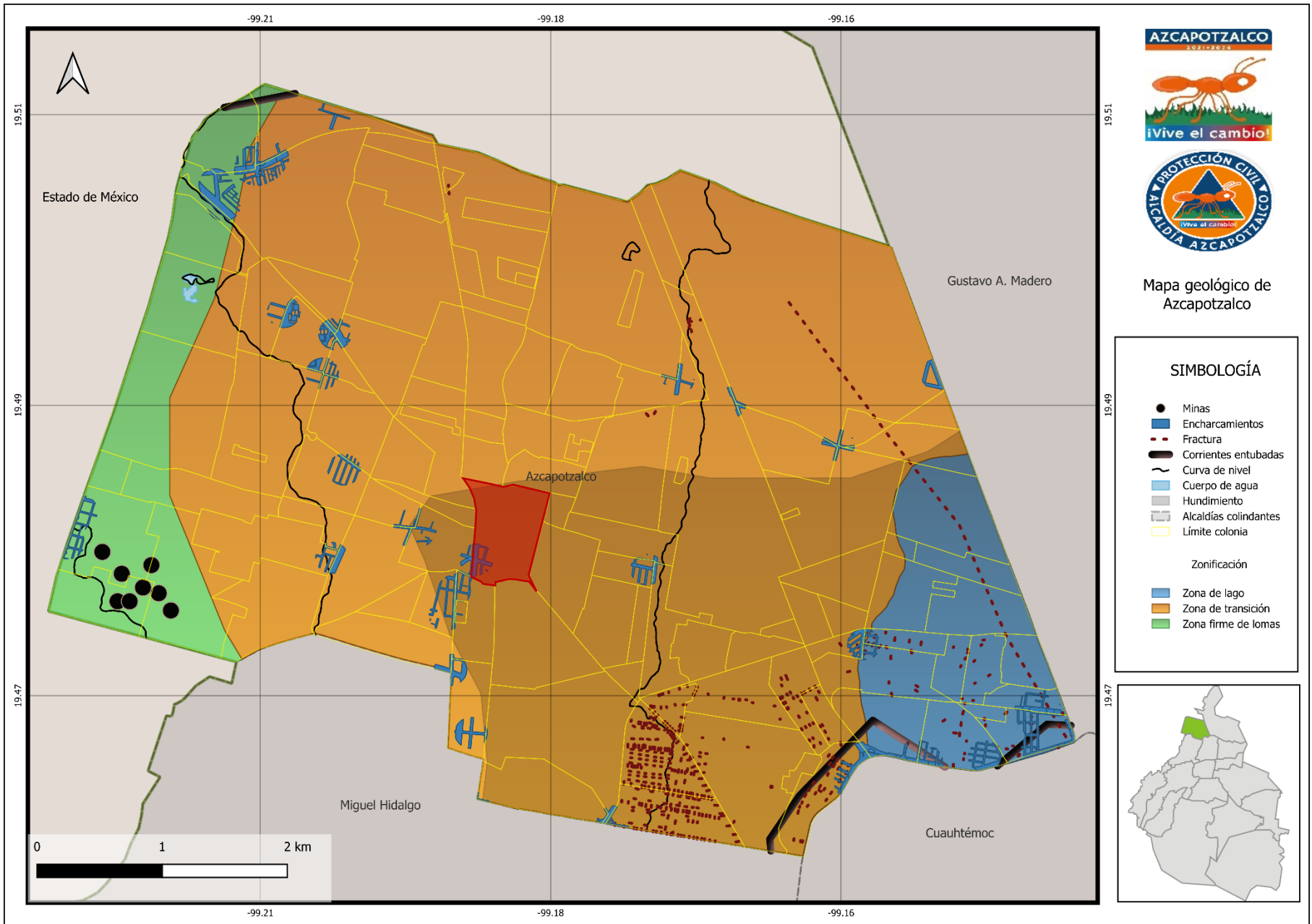

SIMBOLOGÍA

- Minas
- Encharcamientos
- - - Fractura
- Corrientes entubadas
- ~ Curva de nivel
- Cuerpo de agua
- Hundimiento
- Alcaldías colindantes
- Límite colonia

- Zonificación
- Zona de lago
- Zona de transición
- Zona firme de lomas

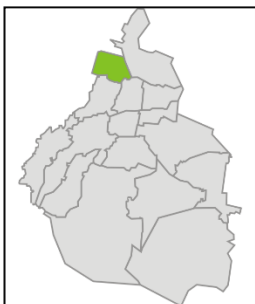

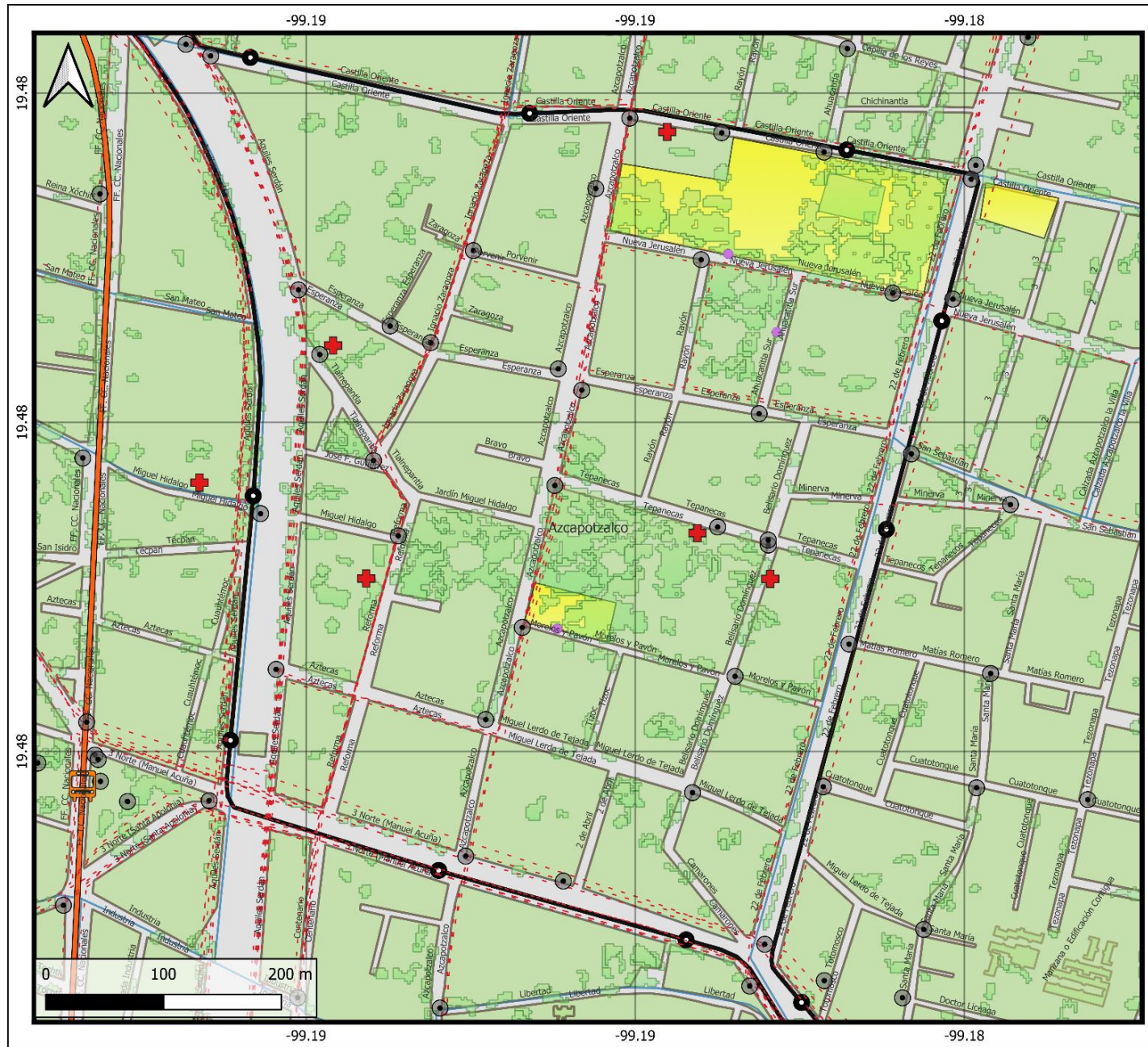

Colonia Azcapotzalco Centro

- SIMBOLOGÍA**
- Postes c5
 - ✚ Salud
 - Bibliotecas
 - - - Rutas y ramales
 - STE Trolebus - parada
 - STE trolebus - ruta
 - Edificio público
 - División manzanas
 - Límite colonia



Mapa Infraestructura y Equipamiento

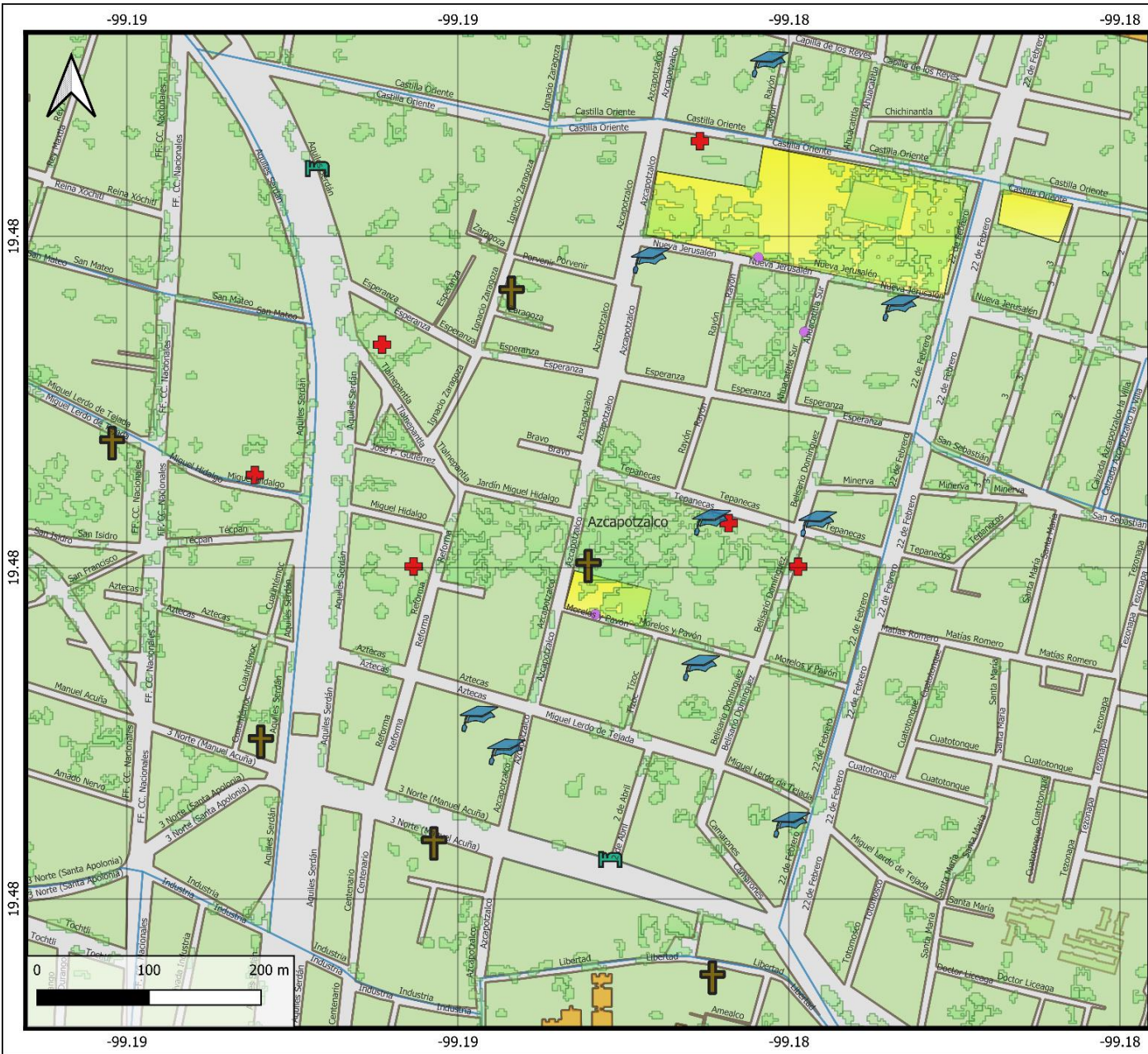

Colonia
 Azcapotzalco Centro

SIMBOLOGÍA

- Escuelas
- Religión
- Hoteles
- Salud
- Bibliotecas
- Edificio público
- Unidad habitacional
- Límite colonia
- División manzanas



Mapa
 Riesgos y Vulnerabilidades



Colonia Azcapotzalco Centro

Análisis en radio de 500 metros

- Simbología**
- Incidentes urbanos
 - Baches/coladeras
 - 🚗 Choque vehicular
 - ✚ Clínico
 - ⊙ Evento masivo
 - 🌳 Flora / fauna
 - ☠ Fuga/derrame
 - 🔥 Incendio/explosión
 - 📞 Urbano
- Revisiones técnicas
- ▭ Límite colonia
 - ▭ División manzanas

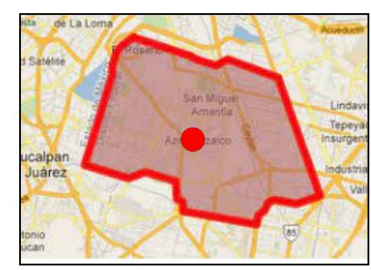

Mapa
Reportes Protección Civil

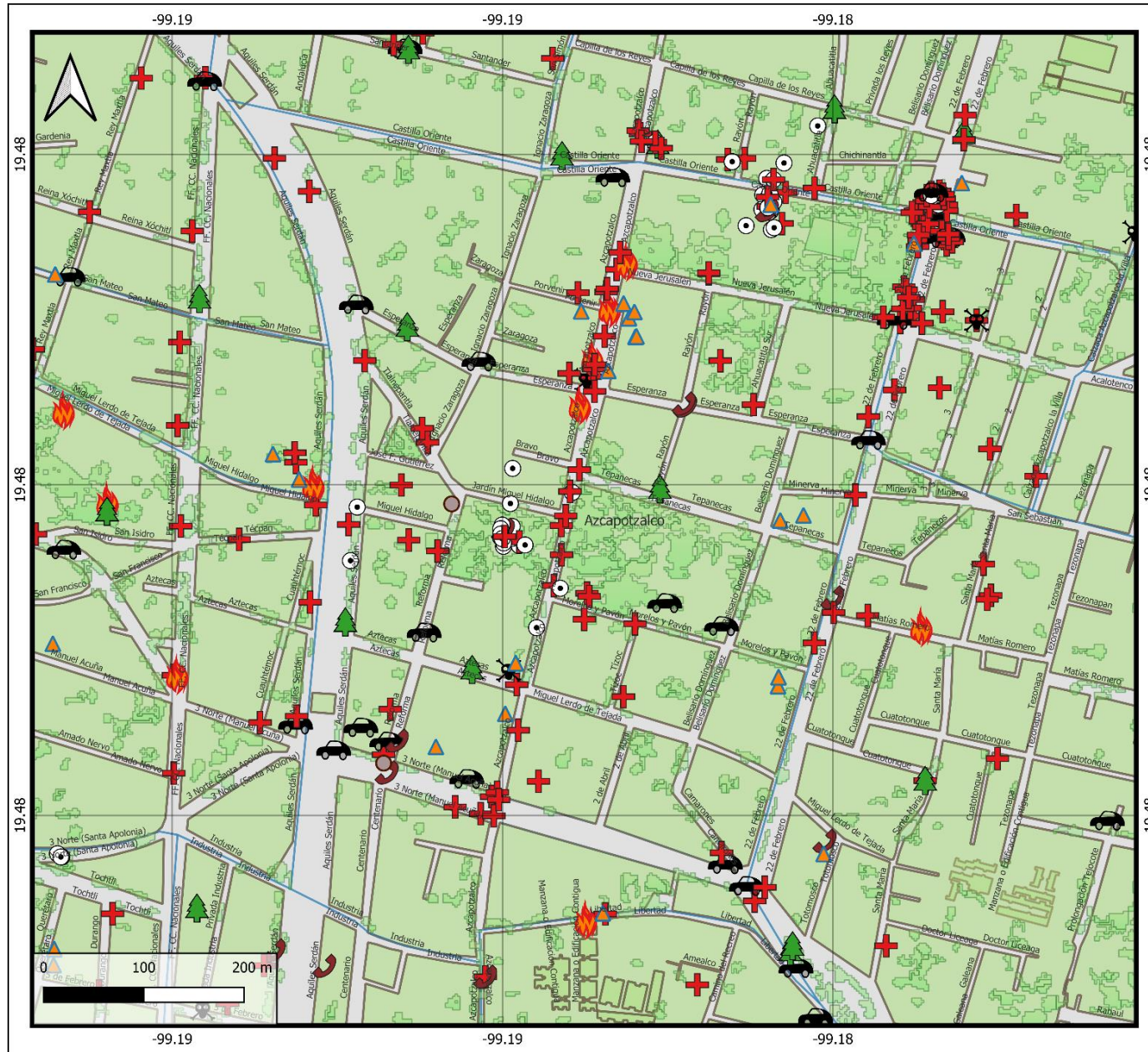

Alcaldía Azcapotzalco
Dirección Ejecutiva de la Unidad de Gestión Integral de Riesgos y
Protección Civil



RIESGOS Y VULNERABILIDADES EN LA COLONIA

INMUEBLE	NOMBRE DEL SERVICIO	
ESCUELAS	MARTIRES DE LA LIBERTAD VICENTE ALCARAZ DIURNA 54 REPUBLICA DE BOLIVIA CENTRO DE CAPACITACION PARA EL TRABAJO IND No 155 (CECATI)	ESC TECNICA DE ENFERMERIA DEL HOSP DE LA DIVINA PROVIDENCIA COLEGIO DE MATEMATICAS DE AZCAPOTZALCO COLEGIO SIMON BOLIVAR DE AZCAPOTZALCO CENTRO EDUCATIVO AMARU
RELIGIÓN	CAPILLA DE LA INMACULADA CONCEPCION PARROQUIA DE LOS SANTOS APOSTOLES FELIPE Y SANTIAGO PARROQUIA DE SAN SIMON Y SAN JUDAS TADEO	
BIBLIOTECAS	BIBLIOTECA PUBLICA VIDEOTECA MANUEL ALVAREZ BRAVO BIBLIOTECA PUBLICA	
SALUD	HOSPITAL PEDIATRICO AZCAPOTZALCO CLINICA DE MEDICINA FAMILIAR AZCAPOTZALCO ISSSTE CSBF CLINICA 13 IMSS	HOSPITAL DE LA DIVINA PROVIDENCIA HOSPITAL DIVINA PROVIDENCIA
HOTELES	PROMOTORA PLAZA DEL REY	HOTEL CIUDAD REAL
EDIFICIOS PÚBLICOS	EDIFICIO ALCALDÍA AZCAPOTZALCO	CASA DE LA CULTURA

RUTAS DE TRANSPORTE TERRESTRE

RAMALES

RUTA 23 023 SAN PEDRO AZCAPOTZALCO RUTA 23 023 AZCAPOTZALCO 10 DE ABRIL SAN PEDRO XALPA - AZCAPOTZALCO PANTACO	AZCAPOTZALCO - LA RAZA RUTA 3 003 LA VILLA - PRESIDENTE MADERO RUTA 99 099 TACUBA - BUENAVISTA		
STE TROLEBÚS LÍNEA 4 METRO EL ROSARIO - METRO BOULEVARD PUERTO AÉREO			
ANDALUCÍA AHUACATITLA	CAMARONES AV. AZCAPOTZALCO	ZARAGOZA MINERVA	HIDALGO 22 DE FEBRERO

DISTANCIA A HOSPITAL Y BOMBEROS

HOSPITALES	BOMBEROS
CLÍNICA 13 IMSS ISSSTE	CENTRAL DE BOMBEROS AZCAPOTZALCO

REVISIONES REALIZADAS POR EL ÁREA TÉCNICA EN LA COLONIA EN 2023

INMUEBLE	CALLE	COLONIA	REVISION	RIESGO	AFECCIONES	MOTIVO
MERCADO PUBLICO	AZCAPOTZALCO	CENTRO AZCAPOTZALCO	13/01/2023	BAJO		
MERCADO PUBLICO	ESPERANZA	AZCAPOTZALCO CENTRO	20/01/2023	BAJO		
UNIDAD HABITACIONAL	22 DE FEBRERO	AZCAPOTZALCO CENTRO	24/01/2023	MEDIO		
VIVENDA	PORVENIR	AZCAPOTZALCO CENTRO	02/04/2023	ALTO	VIVIENDA DAÑADA	INCENDIO
MERCADO PUBLICO	AZCAPOTZALCO	AZCAPOTZALCO CENTRO	12/04/2023	BAJO	SUSTITUCIÓN DE PISO,SUSTITUCION DE CORTINA METALICA.	REMODELACION
DEPARTAMENTO	AV.22 DE FEBRERO	CENTRO DE AZCAPOTZALCO	28/04/2023	BAJO	FALTA DE MANTENIMIENTO GENERAL	REVISION ESTRUCTURAL



Alcaldía Azcapotzalco
Dirección Ejecutiva de la Unidad de Gestión Integral de Riesgos y
Protección Civil

REVISIONES REALIZADAS POR EL ÁREA TÉCNICA EN LA COLONIA EN 2023

INMUEBLE	CALLE	COLONIA	REVISION	RIESGO	AFECTACIONES	MOTIVO
CENDI	AZCAPOTZALCO	AZCAPOTZALCO CENTRO	05/05/2023	INMINENTE	SIN DOCUMENTACIÓN DE PROYECTO EJECUTIVO DE CONSTRUCCION	ASESORIA DE PIPC
ESCUELA SECUNDARIA	AZCAPOTZALCO	AZCAPOTZALCO CENTRO	11/05/2023	ALTO	ARBOLES EN RIESGO, BARDA EN RIESGO	COLOCACION DE PUNTO DE REUNION, CONSTRUCCION IRREGULAR
ESCUELA PRIMARIA	TEPANECAS	AZCAPOTZALCO CENTRO	16/05/2023	MEDIO	REUBICACION DE PUNTOS DE REUNION, FALLAS EN INSTALACION ELECTRICA, HUMEDAD EN EDIFICIOS	COLOCACION DE ARCOTECHO, FALTA DE MANTENIMIENTO, FALTA DE PODA HIGIENICA
MERCADO	AV.AZCAPOTZALCO	AZCAPOTZALCO	09/06/2023	BAJO	RIESGO BAJO	FALTA DE MANTENIMIENTO EN GENERAL
ESCUELA PRIMARIA	TEPANECOS	AZCAPOTZALCO CENTRO	16/06/2023	MEDIO	HUMEDAD EN LOSAS	
UNIDAD HABITACIONAL	22 DE FEBRERO	AZCAPOTZALCO CENTRO	22/06/2023	BAJO		
MERCADO	AV. AZCAPOTZALCO	CENTRO DE AZCAPOTZALCO	28/06/2023	BAJO		
EDIFICIO DE DEPARTAMENTOS	AZTECAS	AZCAPOTZALCO CENTRO	01/08/2023	ALTO	AFECTACION ESTRUCTURAL A LA LOSA	FALTA DE DICTAMEN ESTRUCTURAL
ADMINISTRATIVO	CASTILLA ORIENTE	AZCAPOTZALCO	15/08/2023	ALTO	INSALUBRIDAD	FAUNA NOCIVA

INCIDENTES URBANOS ATENDIDOS POR PROTECCIÓN CIVIL EN LA COLONIA EN 2023

FECHA	DESCRIPCION	DETALLES	CALLE	COLONIA	LESIONADO	FALLECIDO
05/01/2023	CAÍDA DE ÁRBOLES Y/O RAMAS	ÁRBOL EN RIESGO	AVENIDA AZCAPOTZALCO Y CASTILLA ORIENTE	CENTRO AZCAPOTZALCO	0	0
13/01/2023	CAÍDA DE ÁRBOLES Y/O RAMAS	ÁRBOL EN RIESGO	AZTECAS Y REFORMA	CENTRO AZCAPOTZALCO	0	0
13/01/2023	SOLICITUD DE AMBULANCIA	VALORACIÓN MÉDICA	CASTILLA ORIENTE Y 22 DE FEBRERO	CENTRO AZCAPOTZALCO	1	0
14/01/2023	ACCIDENTES EN VEHÍCULOS PARTICULARES	ACCIDENTE VEHICULAR	BELISARIO DOMINGUEZ Y MORELOS Y PAVON	CENTRO AZCAPOTZALCO	1	0
14/01/2023	FUGA EN TANQUES ESTACIONARIOS DE GAS	FUGA DE GAS	AV. ZCAPOTZALCO Y ESPERANZA	CENTRO AZCAPOTZALCO	0	0
15/01/2023	SOLICITUD DE AMBULANCIA	VALORACIÓN MÉDICA	RAYON Y JERUSALEN	CENTRO AZCAPOTZALCO	1	0
16/01/2023	CABLES CAÍDOS	CABLES EN RIESGO	ESPERANZA Y RAYON	CENTRO AZCAPOTZALCO	0	0
20/01/2023	SOLICITUD DE AMBULANCIA	VALORACIÓN MÉDICA	CASTILLA ORIENTE Y RAYON	CENTRO AZCAPOTZALCO	1	0
20/01/2023	SOLICITUD DE AMBULANCIA	ATROPELLADO	JERUSALEN S/N	CENTRO AZCAPOTZALCO	2	0
22/01/2023	SOLICITUD DE AMBULANCIA	VALORACIÓN MÉDICA	JARDIN HIDALGO Y REFORMA	CENTRO AZCAPOTZALCO	1	0
25/01/2023	SOLICITUD DE AMBULANCIA	VALORACIÓN MÉDICA	AHUACATITLA SUR Y ESPERANZA	CENTRO AZCAPOTZALCO	1	0
28/01/2023	SOLICITUD DE AMBULANCIA	VALORACIÓN MÉDICA	CASTILLA ORIENTE Y 22 DE FEBRERO	CENTRO AZCAPOTZALCO	1	0
30/01/2023	SOLICITUD DE AMBULANCIA	VALORACIÓN MÉDICA	16 DE SEPTIEMBRE Y AVENIDA AZCAPOTZALCO	CENTRO AZCAPOTZALCO	1	0
30/01/2023	SOLICITUD DE AMBULANCIA	VALORACIÓN MÉDICA	AV AZCAPOTZALCO Y MIGUEL HIDALGO	CENTRO AZCAPOTZALCO	1	0
31/01/2023	SOLICITUD DE AMBULANCIA	VALORACIÓN MÉDICA	AVENIDA AZCAPOTZALCO	CENTRO AZCAPOTZALCO	1	0
04/02/2023	ACCIDENTES EN VEHÍCULOS PARTICULARES	ACCIDENTE VEHICULAR	CASTILLA ORIENTE Y 22 DE FEBRERO	CENTRO AZCAPOTZALCO	1	0
09/02/2023	ACCIDENTES EN VEHÍCULOS PARTICULARES	ACCIDENTE VEHICULAR	22 DE FEBRERO Y ESPERANZA	CENTRO AZCAPOTZALCO	1	0
09/02/2023	SOLICITUD DE AMBULANCIA	VALORACIÓN MÉDICA	22 DE FEBRERO Y CASTILLA ORIENTE	CENTRO AZCAPOTZALCO	1	0
09/02/2023	SOLICITUD DE AMBULANCIA	VALORACIÓN MÉDICA	MORELOS Y AV. AZCAPOTZALCO	CENTRO AZCAPOTZALCO	1	0
11/02/2023	ACCIDENTES EN VEHÍCULOS PARTICULARES	ACCIDENTE VEHICULAR	EJE 3 CAMARONES Y 16 DE SEPTIEMBRE	CENTRO AZCAPOTZALCO	1	0
20/02/2023	SOLICITUD DE AMBULANCIA	VALORACIÓN MÉDICA	CASTILLA ORIENTE S/N	CENTRO AZCAPOTZALCO	2	0
04/03/2023	SOLICITUD DE AMBULANCIA	VALORACIÓN MÉDICA	22 DE FEBRERO Y CASTILLA ORIENTE	CENTRO AZCAPOTZALCO	1	0
13/03/2023	CAÍDA DE ÁRBOLES Y/O RAMAS	ÁRBOL EN RIESGO	ESPERANZA Y ZARAGOZA	CENTRO AZCAPOTZALCO	0	0
16/03/2023	SOLICITUD DE AMBULANCIA	VALORACIÓN MÉDICA	CASTILLA ORIENTE Y AVENIDA AZCAPOTZALCO	CENTRO AZCAPOTZALCO	1	0
18/03/2023	SOLICITUD DE AMBULANCIA	VALORACIÓN MÉDICA	22 DE FEBRERO Y CASTILLA ORIENTE	CENTRO AZCAPOTZALCO	1	0
21/03/2023	SOLICITUD DE AMBULANCIA	VALORACIÓN MÉDICA	CASTILLA ORIENTE Y 22 DE FEBRERO	CENTRO AZCAPOTZALCO	1	0
22/03/2023	SOLICITUD DE AMBULANCIA	VALORACIÓN MÉDICA	CASTILLA ORIENTE Y 22 DE FEBRERO	CENTRO AZCAPOTZALCO	1	0



Alcaldía Azcapotzalco
Dirección Ejecutiva de la Unidad de Gestión Integral de Riesgos y
Protección Civil

INCIDENTES URBANOS ATENDIDOS POR PROTECCIÓN CIVIL EN LA COLONIA EN 2023

FECHA	DESCRIPCION	DETALLES	CALLE	COLONIA	LESIONADO	FALLECIDO
25/03/2023	SOLICITUD DE AMBULANCIA	VALORACIÓN MÉDICA	CASTILLA ORIENTE Y RAYON	CENTRO AZCAPOTZALCO	1	0
30/03/2023	SOLICITUD DE AMBULANCIA	ATROPELLADO	AVENIDA AZCAPOTZALCO Y ESPERANZA	CENTRO AZCAPOTZALCO	2	0
01/04/2023	INCENDIO DE CASAS HABITACION	INCENDIO EN CASA HABITACIÓN	PORVENIR Y AZCAPOTZALCO	CENTRO AZCAPOTZALCO	0	0
04/04/2023	SOLICITUD DE AMBULANCIA	VALORACIÓN MÉDICA	22 DE FEBRERO Y JERUSALEN	CENTRO AZCAPOTZALCO	1	0
07/04/2023	SOLICITUD DE AMBULANCIA	VALORACIÓN MÉDICA	REFORMA Y MIGUEL HIDALGO	CENTRO AZCAPOTZALCO	1	0
12/04/2023	SOLICITUD DE AMBULANCIA	VALORACIÓN MÉDICA	CASTILLA ORIENTE Y RAYON	CENTRO AZCAPOTZALCO	1	0
14/04/2023	SOLICITUD DE AMBULANCIA	VALORACIÓN MÉDICA	MIGUEL HIDALGO	CENTRO AZCAPOTZALCO	1	0
15/04/2023	ACCIDENTES EN VEHÍCULOS PARTICULARES	ACCIDENTE VEHICULAR	AQUILES SERDAN Y ESPERANZA	CENTRO AZCAPOTZALCO	2	0
19/04/2023	SIMULACRO	SIMULACRO	CASTILLA ORIENTE Y RAYON	CENTRO AZCAPOTZALCO	0	0
26/04/2023	CAÍDA DE ÁRBOLES Y/O RAMAS	ÁRBOL EN RIESGO	CALLEJON TEPANACOS Y RAYON	CENTRO AZCAPOTZALCO	0	0
26/04/2023	SOLICITUD DE AMBULANCIA	VALORACIÓN MÉDICA	JERUSALEN Y AVENIDA AZCAPOTZALCO	CENTRO AZCAPOTZALCO	1	0
26/04/2023	SOLICITUD DE AMBULANCIA	VALORACIÓN MÉDICA	CASTILLA ORIENTE Y 22 DE FEBRERO	CENTRO AZCAPOTZALCO	1	0
26/04/2023	INCENDIO DE BASURA	INCENDIO DE BASURA	AVENIDA AZCAPOTZALCO	CENTRO AZCAPOTZALCO	0	0
29/04/2023	ACCIDENTES EN MOTOCICLETA O BICICLETA	MOTOCICLISTA ACCIDENTADO	CERRADA LIBERTAD Y EJE 3 NORTE	CENTRO AZCAPOTZALCO	1	0
30/04/2023	SOLICITUD DE AMBULANCIA	VALORACIÓN MÉDICA	22 DE FEBRERO Y 16 DE SEPTIEMBRE	CENTRO AZCAPOTZALCO	1	0
29/04/2023	CABLES CAÍDOS	CABLES EN RIESGO	MANUEL ACUÑA Y CENTENARIO	CENTRO AZCAPOTZALCO	0	0
29/04/2023	SOLICITUD DE AMBULANCIA	RIÑA	22 DE FEBRERO Y CASTILLA ORIENTE	CENTRO AZCAPOTZALCO	1	0
02/05/2023	SOLICITUD DE AMBULANCIA	VALORACIÓN MÉDICA	CASTILLA ORIENTE Y RAYON	CENTRO AZCAPOTZALCO	1	0
04/05/2023	SOLICITUD DE AMBULANCIA	VALORACIÓN MÉDICA	22 DE FEBRERO Y CASTILLA ORIENTE	CENTRO AZCAPOTZALCO	1	0
06/05/2023	SOLICITUD DE AMBULANCIA	RIÑA	AV AZCAPOTZALCO Y JARDIN MIGUEL HIDALGO	CENTRO AZCAPOTZALCO	1	0
10/05/2023	EVENO MASIVO	EVENO DIA DE LAS MADRES	Av AZCAPOTZALCO Y JARDIN MIGUEL HIDALGO	CENTRO AZCAPOTZALCO	0	0
10/05/2023	SOLICITUD DE AMBULANCIA	VALORACIÓN MÉDICA	AVENIDA AZCAPOTZALCO Y AZTECAS	CENTRO AZCAPOTZALCO	1	0
12/05/2023	SOLICITUD DE AMBULANCIA	RIÑA	MORELOS Y PAVON	CENTRO AZCAPOTZALCO	1	0
13/05/2023	ACCIDENTES EN VEHÍCULOS PARTICULARES	ACCIDENTE VEHICULAR	22 DE FEBRERO Y JERUSALEN	CENTRO AZCAPOTZALCO	3	0
16/05/2023	SOLICITUD DE AMBULANCIA	ATROPELLADO	AV. AZCAPOTZALCO Y ESPERANZA	CENTRO AZCAPOTZALCO	1	0
19/05/2023	CAÍDA DE ÁRBOLES Y/O RAMAS	ÁRBOL EN RIESGO	AZTECAS Y AQUILES SERDAN	CENTRO AZCAPOTZALCO	0	0
20/05/2023	ACCIDENTES EN VEHÍCULOS PARTICULARES	ACCIDENTE VEHICULAR	ESPERANZA E IGNACIO ALLENDE	CENTRO AZCAPOTZALCO	1	0
22/05/2023	ACCIDENTES EN MOTOCICLETA O BICICLETA	MOTOCICLISTA ACCIDENTADO	REFORMA Y AZTECAS	CENTRO AZCAPOTZALCO	1	0
27/05/2023	SOLICITUD DE AMBULANCIA	VALORACIÓN MÉDICA	MARELOS Y PAVON	CENTRO AZCAPOTZALCO	1	0
03/06/2023	SOLICITUD DE AMBULANCIA	VALORACIÓN MÉDICA	AV AZCAPOTZALCO Y ESPERANZA	CENTRO AZCAPOTZALCO	1	0
06/06/2023	SOLICITUD DE AMBULANCIA	VALORACIÓN MÉDICA	MORELOS Y PAVON	CENTRO AZCAPOTZALCO	1	0
08/06/2023	CAÍDA DE ÁRBOLES Y/O RAMAS	PODA HIGIÉNICA	CAMARONES Y LIBERTAD	CENTRO AZCAPOTZALCO	0	0
08/06/2023	CAÍDA DE ÁRBOLES Y/O RAMAS	PODA HIGIÉNICA	CAMARONES Y LIBERTAD	CENTRO AZCAPOTZALCO	0	0
08/06/2023	EVENO MASIVO	PEREGRINACIÓN	MANUEL SALAZAR	CENTRO AZCAPOTZALCO	0	0
08/06/2023	ACCIDENTES EN MOTOCICLETA O BICICLETA	DERRAPADO DE MOTOCICLETA	AV. DE LAS GRANJAS Y ALMACENES	CENTRO AZCAPOTZALCO	1	0
14/06/2023	SOLICITUD DE AMBULANCIA	RIÑA	CASTILLA ORIENTE S/N Y 22 DE FEBRERO	CENTRO AZCAPOTZALCO	1	0
14/06/2023	SOLICITUD DE AMBULANCIA	VALORACIÓN MÉDICA	CASTILLA ORIENTE S/N Y 22 DE FEBRERO	CENTRO AZCAPOTZALCO	1	0
15/06/2023	SOLICITUD DE AMBULANCIA	VALORACIÓN MÉDICA	LUCIO BLANCO Y SAN JUN TLIHUACA	CENTRO AZCAPOTZALCO	1	0
15/06/2023	SOLICITUD DE AMBULANCIA	VALORACIÓN MÉDICA	ESPERANZA Y AV. AZCAPOTZALCO	CENTRO AZCAPOTZALCO	1	0
25/06/2023	SOLICITUD DE AMBULANCIA	VALORACIÓN MÉDICA	22 DE FEBRERO Y MORELOS Y PAVON	CENTRO AZCAPOTZALCO	1	0
03/07/2023	SOLICITUD DE AMBULANCIA	VALORACIÓN MÉDICA	AV. AZCAPOTZALCO	CENTRO AZCAPOTZALCO	1	0
04/07/2023	SOLICITUD DE AMBULANCIA	VALORACIÓN MÉDICA	16 DE septiembre	CENTRO AZCAPOTZALCO	1	0
05/07/2023	SOLICITUD DE AMBULANCIA	VALORACIÓN MÉDICA	NUEVA JERUSALEN Y AV.AZCAPOTZALCO	CENTRO AZCAPOTZALCO	1	0
05/07/2023	ACCIDENTES EN MOTOCICLETA O BICICLETA	MOTOCICLISTA ACCIDENTADO	MANUEL ACUÑA Y REFORMA	CENTRO AZCAPOTZALCO	1	0
06/07/2023	CAÍDA DE ÁRBOLES Y/O RAMAS	ÁRBOL CAÍDO	AV.SAN ISIDRO	CENTRO AZCAPOTZALCO	0	0
09/07/2023	SOLICITUD DE AMBULANCIA	ATROPELLADO	TEPANECOS Y AV. AZCAPOTZALCO	CENTRO AZCAPOTZALCO	1	0
12/07/2023	COLADERAS Y/O REJILLAS PLUVIALES	COLADERA SIN TAPA	AV. MORELOS Y AZCAPOTZALCO	CENTRO AZCAPOTZALCO	0	0

Alcaldía Azcapotzalco
Dirección Ejecutiva de la Unidad de Gestión Integral de Riesgos y
Protección Civil



INCIDENTES URBANOS ATENDIDOS POR PROTECCIÓN CIVIL EN LA COLONIA EN 2023						
FECHA	DESCRIPCION	DETALLES	CALLE	COLONIA	LESIONADO	FALLECIDO
15/07/2023	INCENDIO EN CASAS HABITACIÓN	INCENDIO EN CASA HABITACIÓN	ESPERAZA y AV. AZCAPOTZALCO	CENTRO AZCAPOTZALCO	0	0
17/07/2023	SOLICITUD DE AMBULANCIA	AGRESIÓN DE CAN	ESPERANZA	CENTRO AZCAPOTZALCO	1	0
17/07/2023	CAÍDA DE BARDAS Y/O MUROS	CAÍDA DE CARPAS	CASTILLA ORIENTE S/N Y 22 DE FEBRERO	CENTRO AZCAPOTZALCO	0	0
18/07/2023	SOLICITUD DE AMBULANCIA	VALORACIÓN MÉDICA	JARDIN HIDALGO Y AV. AZCAPOTZALCO	CENTRO AZCAPOTZALCO	1	0
19/07/2023	COLADERAS Y/O REJILLAS PLUVIALES	COLADERA SIN TAPA	AV. REFORMA Y AV. MIGUEL HIDALGO	CENTRO AZCAPOTZALCO	0	0
22/07/2023	SOLICITUD DE AMBULANCIA	VALORACIÓN MÉDICA	MECOAYA	CENTRO AZCAPOTZALCO	1	0
28/07/2023	ACCIDENTES EN MOTOCICLETA O BICICLETA	MOTOCICLISTA ACCIDENTADO	EJE 3 Y AV. AZCAPOTZALCO	CENTRO AZCAPOTZALCO	1	0
31/07/2023	SOLICITUD DE AMBULANCIA	ATROPELLADO	MANUEL ACUÑA Y REFORMA	CENTRO AZCAPOTZALCO	1	0
31/07/2023	SOLICITUD DE AMBULANCIA	VALORACIÓN MÉDICA	HIDALGO Y REFORMA	CENTRO AZCAPOTZALCO	1	0
09/08/2023	ACCIDENTES EN VEHÍCULOS PARTICULARES	ACCIDENTE VEHICULAR	MORELOS Y PAVON	CENTRO AZCAPOTZALCO	1	0
11/08/2023	SOLICITUD DE AMBULANCIA	RIÑA	AV. AZCAPOTZALCO Y JERUSALEN	CENTRO AZCAPOTZALCO	1	0
12/08/2023	SOLICITUD DE AMBULANCIA	RIÑA	22 DE FEBRERO Y JERUSALEN	CENTRO AZCAPOTZALCO	0	0
14/08/2023	ACCIDENTES EN VEHÍCULOS PARTICULARES	ACCIDENTE VEHICULAR	MANUEL ACUÑA Y AQUILES SERDAN	CENTRO AZCAPOTZALCO	1	0
16/08/2023	SOLICITUD DE AMBULANCIA	RIÑA	22 DE FEBRERO Y JERUSALEN	CENTRO AZCAPOTZALCO	1	0
17/08/2023	SOLICITUD DE AMBULANCIA	VALORACIÓN MÉDICA	JERUSALEN Y 22 E FEBRERO	CENTRO AZCAPOTZALCO	1	0
17/08/2023	CABLES CAÍDOS	CABLES EN RIESGO	MANUEL ACUÑA Y REFORMA	CENTRO AZCAPOTZALCO	0	0
21/08/2023	ACCIDENTES EN MOTOCICLETA O BICICLETA	MOTOCICLISTA ACCIDENTADO	22 DE FEBRERO Y CASTILLA ORIENTE	CENTRO AZCAPOTZALCO	0	0
23/08/2023	SOLICITUD DE AMBULANCIA	VALORACIÓN MÉDICA	JERUSALEN	CENTRO AZCAPOTZALCO	0	0
26/08/2023	FUGA EN CILINDROS PORTÁTILES DE GAS L.	FUGA DE GAS	AZTECAS	CENTRO AZCAPOTZALCO	0	0
03/09/2023	ACCIDENTES EN MOTOCICLETA O BICICLETA	MOTOCICLISTA ACCIDENTADO	TEPANECOS Y BELIZARIO DOMINGUEZ	CENTRO AZCAPOTZALCO	1	0
07/09/2023	SOLICITUD DE AMBULANCIA	RIÑA	22 DE FEBRERO Y JERUSALEN	CENTRO AZCAPOTZALCO	1	0
08/09/2023	SOLICITUD DE AMBULANCIA	RIÑA	AV. HIDALGO Y AV. AZCAPOTZALCO	CENTRO AZCAPOTZALCO	1	0
04/10/2023	SOLICITUD DE AMBULANCIA	VALORACIÓN MÉDICA	CASTILLA ORIENTE Y 22 DE FEBRERO	CENTRO AZCAPOTZALCO	1	0
07/10/2023	ACCIDENTES EN MOTOCICLETA O BICICLETA	MOTOCICLISTA ACCIDENTADO	AV. AQUILES SERDAN Y MANUEL ACUÑA	CENTRO AZCAPOTZALCO	1	0
11/10/2023	SOLICITUD DE AMBULANCIA	VALORACIÓN MÉDICA	POVENIR Y ESPERANZA	CENTRO AZCAPOTZALCO	1	0
11/10/2023	SOLICITUD DE AMBULANCIA	VALORACIÓN MÉDICA	JERUSALEN Y 22 DE FEBRERO	CENTRO AZCAPOTZALCO	1	0
11/10/2023	ACCIDENTES EN VEHÍCULOS PARTICULARES	ACCIDENTE VEHICULAR	22 DE FEBRERO Y CASTILLA ORIENTE	CENTRO AZCAPOTZALCO	1	0
11/10/2023	SOLICITUD DE AMBULANCIA	RIÑA	22 DE FEBRERO Y JERUSALEN	CENTRO AZCAPOTZALCO	1	0
13/10/2023	ACCIDENTES EN VEHÍCULOS PARTICULARES	ACCIDENTE VEHICULAR	2 DE ABRIL Y 16 DE SEPTIEMBRE	CENTRO AZCAPOTZALCO	1	0
15/10/2023	ACCIDENTES EN VEHÍCULOS PARTICULARES	ACCIDENTE VEHICULAR	22 DE FEBRERO Y TREBOL	CENTRO AZCAPOTZALCO	1	0
15/10/2023	SOLICITUD DE AMBULANCIA	VALORACIÓN MÉDICA	CASTILLA ORIENTE Y RAYON	CENTRO AZCAPOTZALCO	1	0
21/10/2023	SOLICITUD DE AMBULANCIA	VALORACIÓN MÉDICA	AV. AZCAPOTZALCO Y MANUEL ACUÑA	CENTRO AZCAPOTZALCO	1	0
24/10/2023	SOLICITUD DE AMBULANCIA	VALORACIÓN MÉDICA	JARDIN HIDALGO Y REFORMA	CENTRO AZCAPOTZALCO	1	0
31/10/2023	SOLICITUD DE AMBULANCIA	VALORACIÓN MÉDICA	AV. AZCAPOTZALCO Y AZTECAS	CENTRO AZCAPOTZALCO	1	0

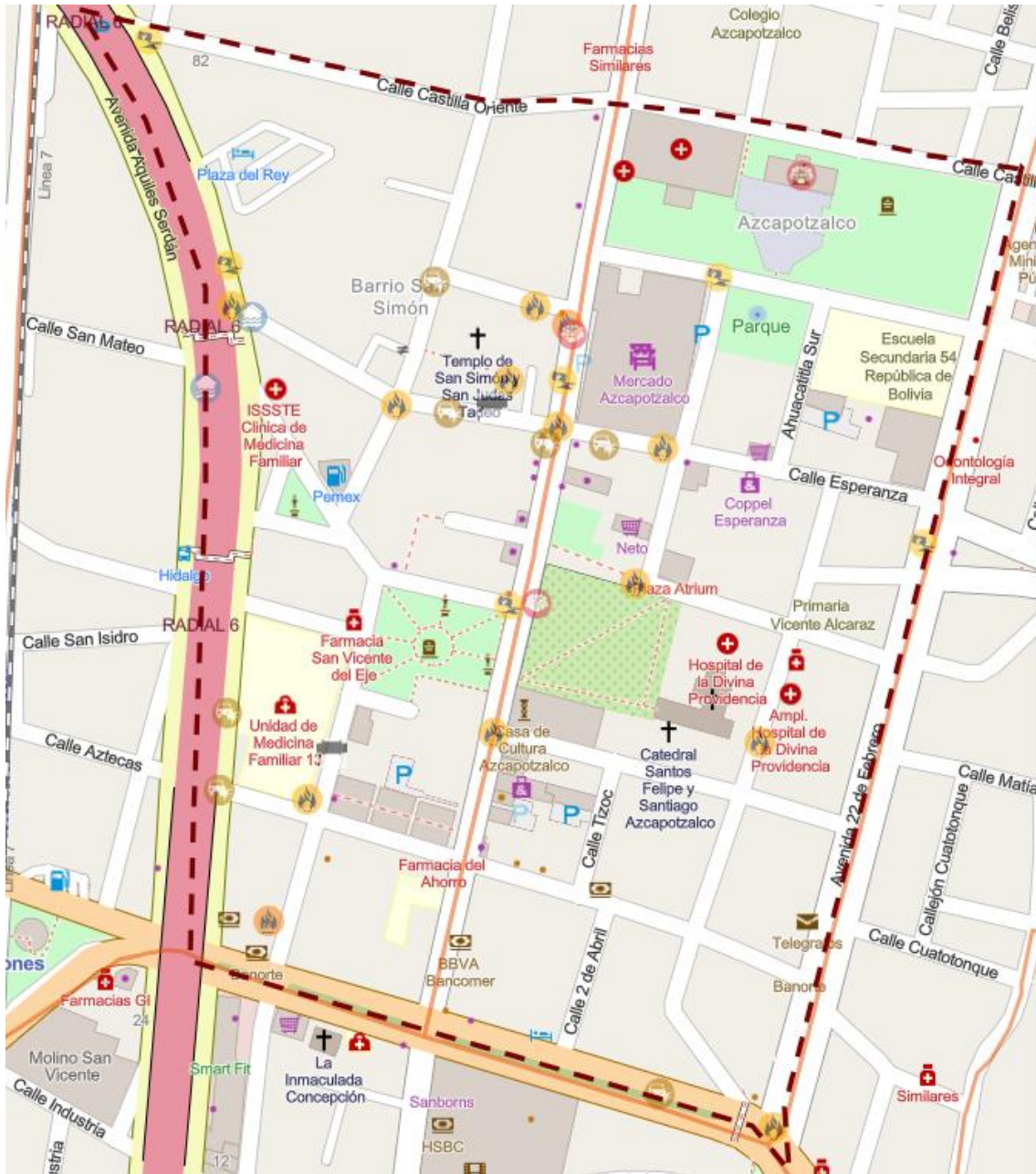

Análisis		
Incendios Forestales	No presenta	
Peligro General	Alto	
REUSE - Derrames	6	
REUSE - Explosiones	2	
REUSE - Incendios Urbanos	11	
REUSE - Plaga	No presenta	
REUSE - Accidentes	8	
REUSE - Actos de Sabotaje o Terrorismo	No presenta	
REUSE - Interrupción de servicios vitales y sistemas estratégicos	2	
REUSE - Inundación	2	
REUSE - Concentraciones Masivas de Población	3	
REUSE - Granizo	No presenta	
REUSE - Socavones	No presenta	

ANÁLISIS EN EL ATLAS DE RIESGOS DE LA CIUDAD DE MÉXICO- ZONIFICACIÓN GEOTÉCNICA

ZONA II. TRANSICIÓN. EN LA QUE LOS DEPÓSITOS PROFUNDOS SE ENCUENTRAN A 20 M DE PROFUNDIDAD, O MENOS, Y QUE ESTÁ CONSTITUIDA PREDOMINANTEMENTE POR ESTRATOS ARENOSOS Y LIMO ARENOSOS INTERCALADOS CON CAPAS DE ARCILLA LACUSTRE; EL ESPESOR DE ÉSTAS ES VARIABLE ENTRE DECENAS DE CENTÍMETROS Y POCOS METRO