

Martes Vecinal

#MartesVecinal
en
AZCAPOTZALCO
¡Vive el cambio!
COLONIA SAN MATEO

INICIO DE RECORRIDO: Av. F.F.C.C. Nacionales 558-77, San Mateo, Azcapotzalco, 02490, Ciudad de México, CDMX.
SECOM: Av. F.F.C.C. Nacionales 581, San Mateo, Azcapotzalco, 02490, Ciudad de México, CDMX.

12 DE OCTUBRE 2023 / 10:30 HRS.

Los martes... ¡son vecinales!
Recuerda que en los #MartesVecinales, ¡todos y juntos!
Camina, conoce y acércate a la Alcaldesa y su #TrenDeServicio para platicar de tu colonia y las necesidades que hay en ella.

AGENCIA ALCALDÍA AZCAPOTZALCO #ViveElCambio
f AzcapotzalcoMX @alcaldia_azcapotzalco

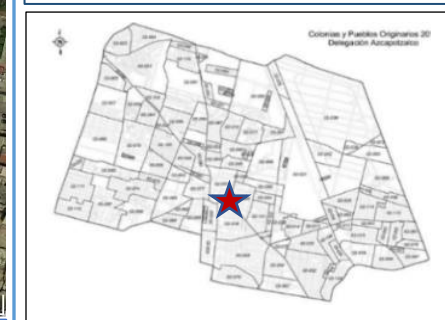

COLONIA SAN MATEO, AZCAPOTZALCO, CIUDAD DE MÉXICO

POBLACIÓN TOTAL: **3,094**
VIVIENDAS TOTALES: **1,153**
FUENTE: censo de población y vivienda 2020.

Recorrido de la alcaldesa Maestra Margarita Saldaña Hernández.

Para consultar información relacionada con tu colonia ingresa al siguiente QR

<https://azcapotzalco.cdmx.gob.mx/proteccion-civil/>

Alcaldía Azcapotzalco
Dirección Ejecutiva de la Unidad de Gestión Integral de Riesgos y
Protección Civil

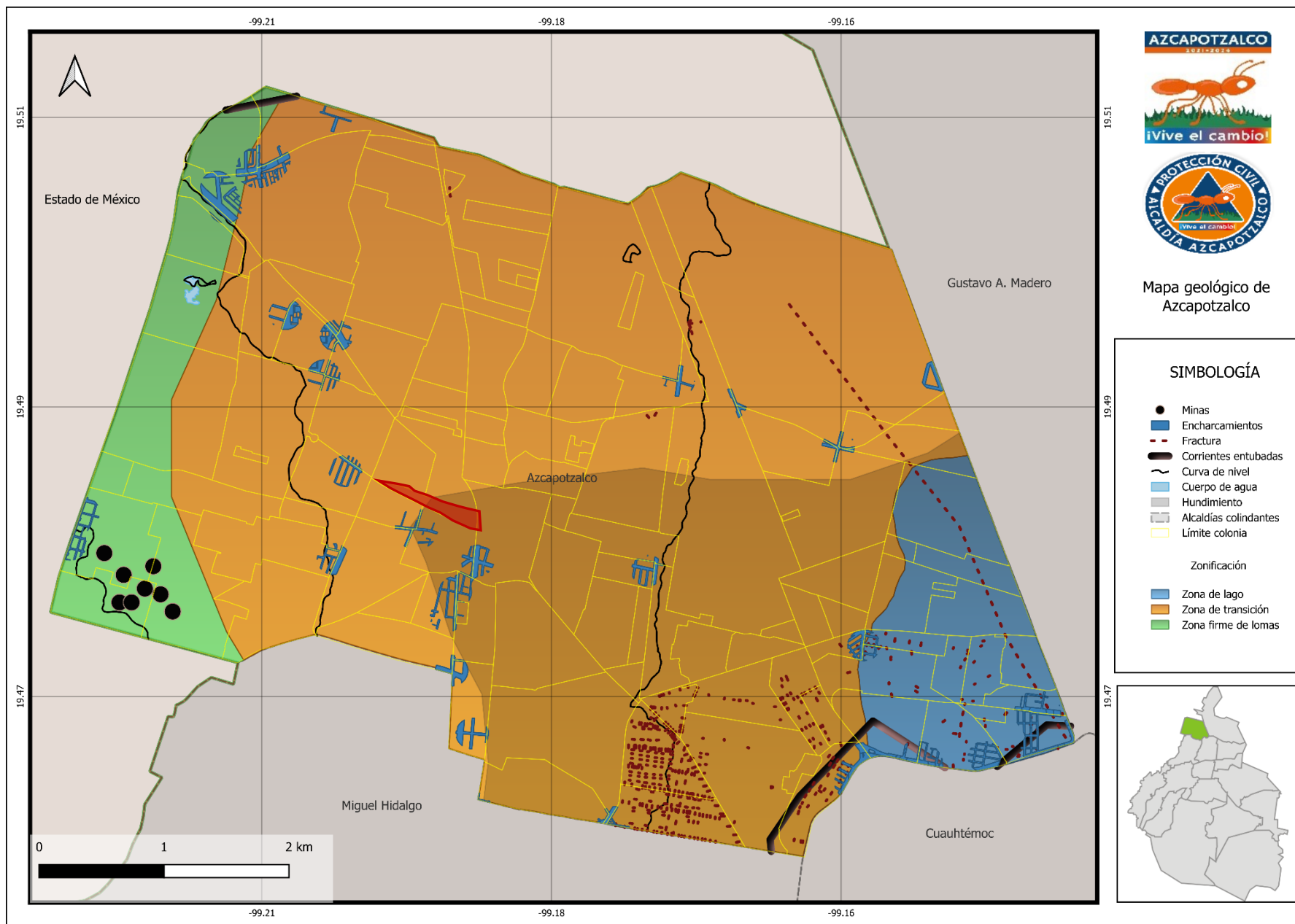

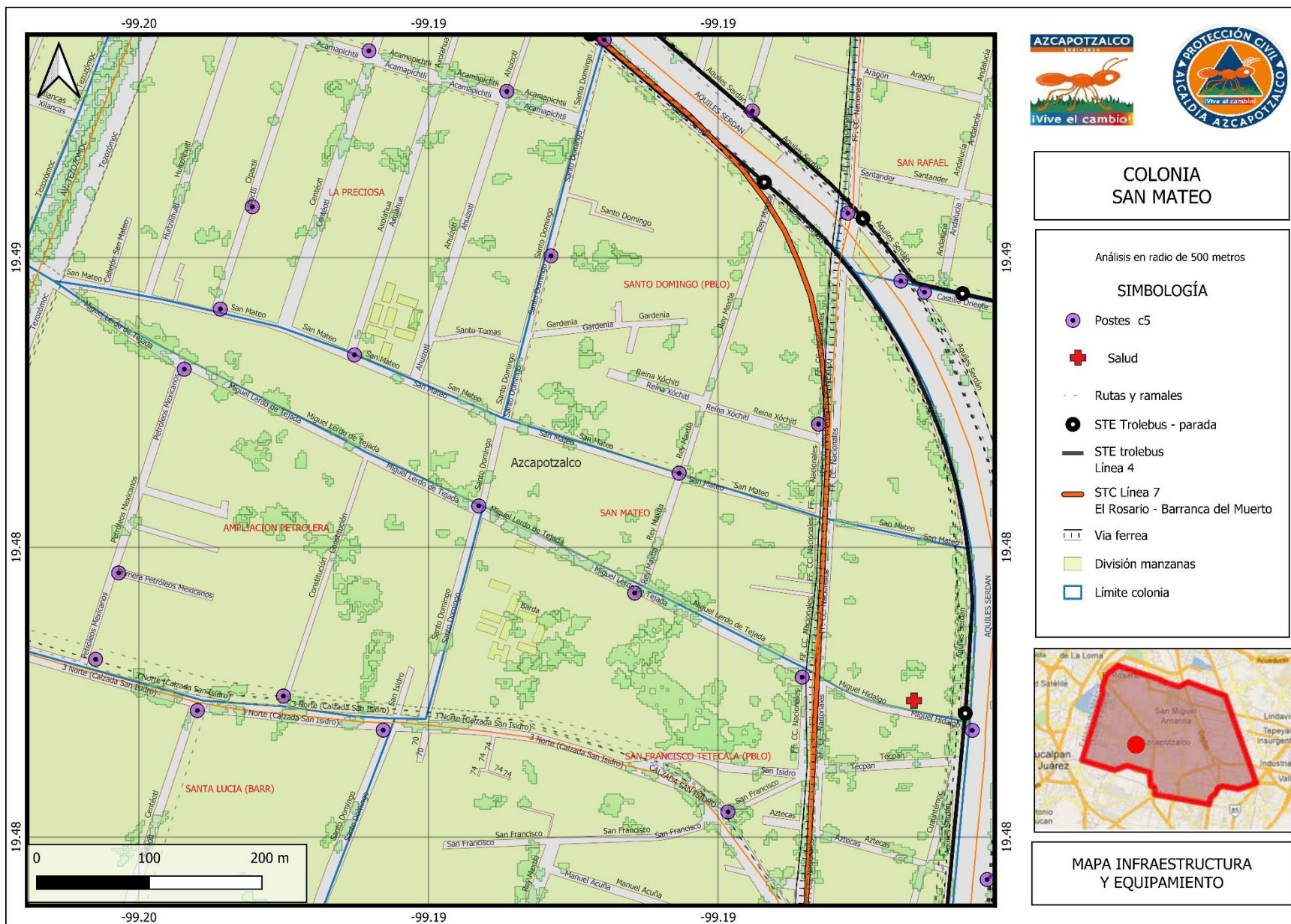

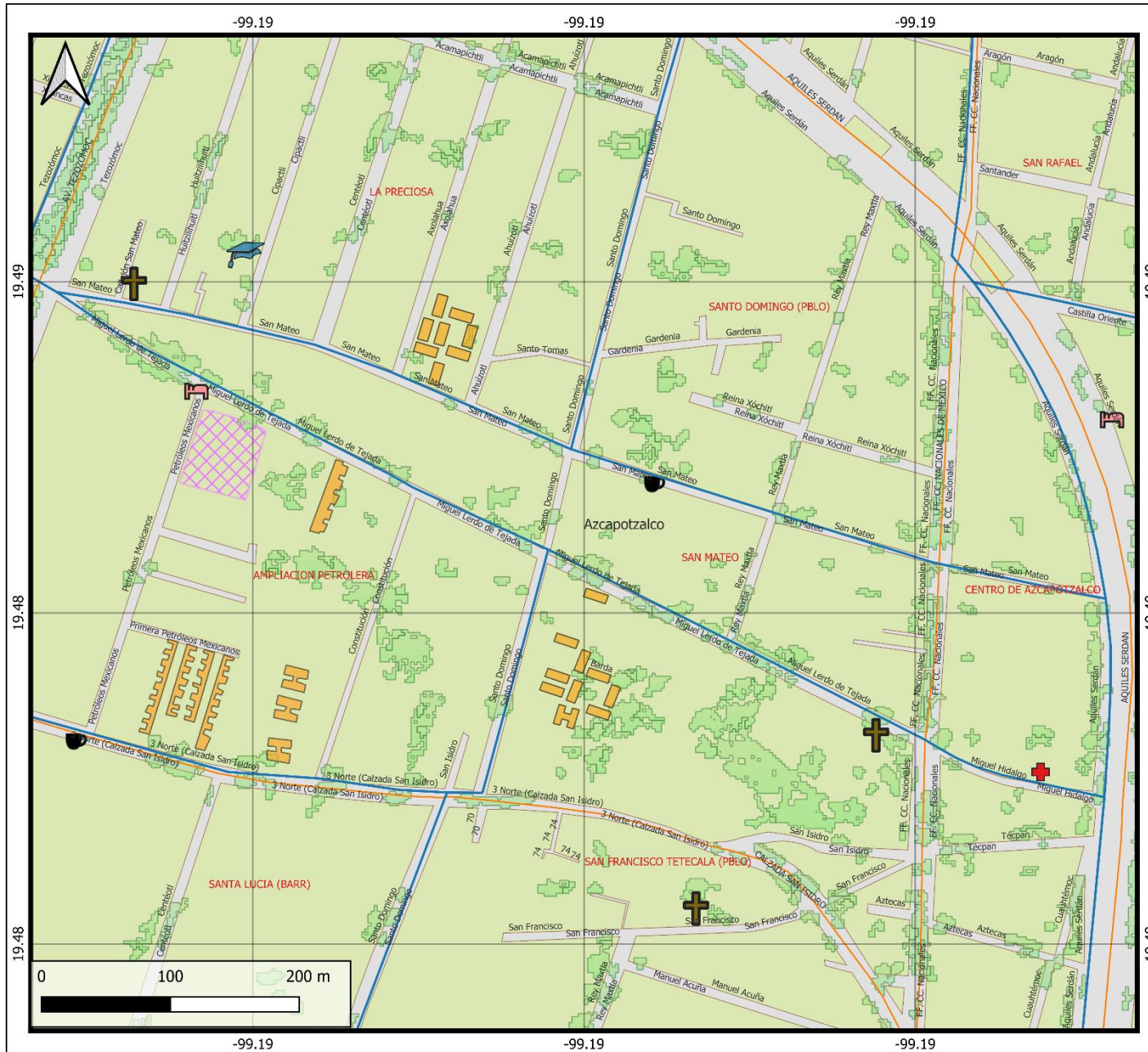

**COLONIA
SAN MATEO**

Análisis en radio de 500 metros

SIMBOLOGÍA

- Escuelas
- Religión
- Restaurante
- Salud
- Hotel
- Industria
- Unidad habitacional
- Límite colonia
- División manzanas



**MAPA RIESGOS Y
VULNERABILIDADES**

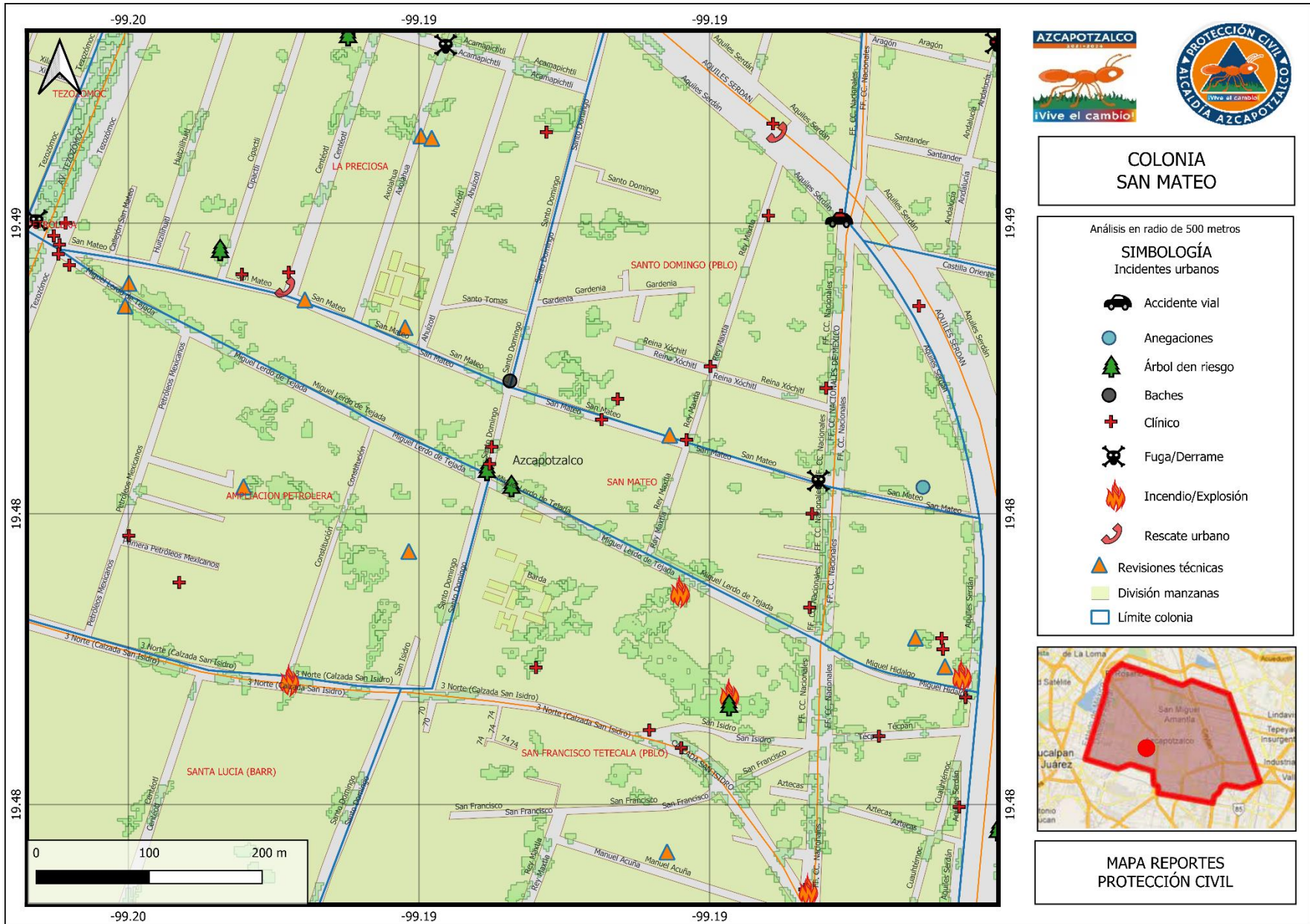

Alcaldía Azcapotzalco
Dirección Ejecutiva de la Unidad de Gestión Integral de Riesgos y
Protección Civil



RIESGOS Y VULNERABILIDADES EN LA COLONIA	
INMUEBLE	NOMBRE DEL SERVICIO
SALUD	CLINICA NUESTRA SEÑORA DEL CARMEN
RESTAURANTE	RESTAURANT DON JUVE

RUTAS DE TRANSPORTE TERRESTRE	
LOMAS LINDAS MONTE MARIA - TACUBA	TACUBA - CD. LABOR
STC METRO LÍNEA 7 EL ROSARIO - BARRANCA DEL MUERTO	
STE TROLEBUS LÍNEA 4 METRO EL ROSARIO - METRO BOULEVARD PUERTO AÉREO	
PARADA HIDALGO	

DISTANCIA A HOSPITAL Y BOMBEROS	
HOSPITALES	BOMBEROS
CLINICA NUESTRA SEÑORA DEL CARMEN- ESTÁ EN LA COLONIA	CENTRAL DE BOMBEROS AZCAPOTZALCO – 1.8 KM

INCIDENTES URBANOS ATENDIDOS EN LA COLONIA EN 2023						
FECHA	DESCRIPCION	DETALLES	CALLE	COLONIA	LESIONADOS	FALLECIDOS
10/01/2023	SOLICITUD DE SERVICIOS DE SACM	FUGA DE AGUA	SAN MATEO Y FERROCARRILES NACIONALES	SAN MATEO	0	0
26/02/2023	SOLICITUD DE AMBULANCIA	RIÑA	SAN MATEO CENTEOLT	SAN MATEO	1	0
18/03/2023	ACCIDENTES EN VEHÍCULOS PARTICULARES	VOLCADURA	AQUILES SERDAN Y FERROCARRILES NACIONALES	SAN MATEO	1	0
27/04/2023	SOLICITUD DE AMBULANCIA	VALORACIÓN MÉDICA	MIGUEL LERDO DE TEJADA	SAN MATEO	1	1
22/05/2023	SOLICITUD DE AMBULANCIA	VALORACIÓN MÉDICA	AV. FERROCARRILES NACIONALES	SAN MATEO	1	0
23/05/2023	SOLICITUD DE AMBULANCIA	CAÍDA A NIVEL DE PISO	AV. 22 DE FEBRERO	SAN MATEO	0	0
18/06/2023	INCENDIO EN CASAS HABITACIÓN	INCENDIO DE DEPARTAMENTO	MIGUEL HIDALGO	SAN MATEO	0	0
27/06/2023	ENCHARCAMIENTO	ENCHARCAMIENTO	SAN MATEO	SAN MATEO	-	-
04/07/2023	SOLICITUD DE AMBULANCIA	CAÍDA A NIVEL DE PISO	SAN MATEO	SAN MATEO	1	0
12/07/2023	BACHES	SOCAVÓN	SAN MATEO Y SANTO DOMINGO	SAN MATEO	0	0
26/07/2023	SOLICITUD DE AMBULANCIA	CAÍDA A NIVEL DE PISO	SAN MATEO	SAN MATEO	1	0
09/08/2023	CAÍDA DE ÁRBOLES Y/O RAMAS	ÁRBOL CAÍDO	SAN MATEO Y FFCC NACIONALES	SAN MATEO	0	0
30/08/2023	SOLICITUD DE AMBULANCIA	CAÍDA A NIVEL DE PISO	MIGUEL LERDO DE TEJADA Y REY MAXTLA	SAN MATEO	1	0

REVISIONES REALIZADAS POR EL ÁREA TÉCNICA EN LA COLONIA EN 2023						
INMUEBLE	CALLE	COLONIA	FECHA REVISION	RIESGO	AFECTACIONES	MOTIVO
UNIDAD HABITACIONAL	SAN MATEO	SAN MATEO	15/03/2023	ALTO	VENCIMIENTO DE ESCALERAS METALICAS	CORROSIÓN E INTEMPERISMO
UNIDAD HABITACIONAL	MIGUEL HIDALGO	SAN MATEO (BARRIO)	27/03/2023	MEDIO	FUGAS DE AGUA	FALTA DE MANTENIMIENTO
CASA HABITACION	HIDALGO	SAN MATEO	28/04/2023	BAJO	FALTA DE MANTENIMIENTO GENERAL	REVISION ESTRUCTURAL

ANÁLISIS EN EL ATLAS DE RIESGOS DE LA CIUDAD DE MÉXICO- ZONIFICACIÓN GEOTÉCNICA

ZONA II. TRANSICIÓN. EN LA QUE LOS DEPÓSITOS PROFUNDOS SE ENCUENTRAN A 20 M DE PROFUNDIDAD, O MENOS, Y QUE ESTÁ CONSTITUIDA PREDOMINANTEMENTE POR ESTRATOS ARENOSOS Y LIMO ARENOSOS INTERCALADOS CON CAPAS DE ARCILLA LACUSTRE; EL ESPESOR DE ÉSTAS ES VARIABLE ENTRE DECENAS DE CENTÍMETROS Y POCOS METRO

