



## Martes Vecinal Colonia San Sebastián

Para consultar información relacionada con tu colonia ingresa al siguiente QR



<https://azcapotzalco.cdmx.gob.mx/proteccion-civil/>

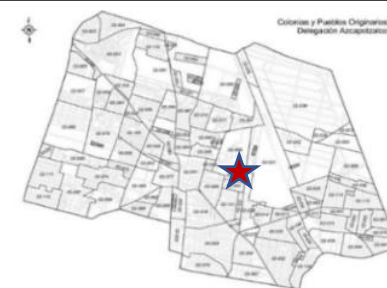

San Sebastián Atenco, Pueblo Originario  
Martes 28 de noviembre 2023

🕒 09:00

INICIO 🗨️

📍 Plazuela de San Sebastián  
Calz. San Sebastián 190, San Sebastián,  
Azcapotzalco, 02040 Ciudad de México,

Servicios Comunitarios y Tren de la Salud



📍 Plazuela de San Sebastián  
Calz. San Sebastián 190, San Sebastián,  
Azcapotzalco, 02040 Ciudad de México

## COLONIA SAN SEBASTIÁN, AZCAPOTZALCO

Recorrido de la alcaldesa Maestra Margarita Saldaña Hernández.

POBLACIÓN TOTAL: 5,546

VIVIENDAS TOTALES: 1,596

FUENTE: censo de población y vivienda 2020.

Alcaldía Azcapotzalco  
 Dirección Ejecutiva de la Unidad de Gestión Integral de Riesgos y  
 Protección Civil

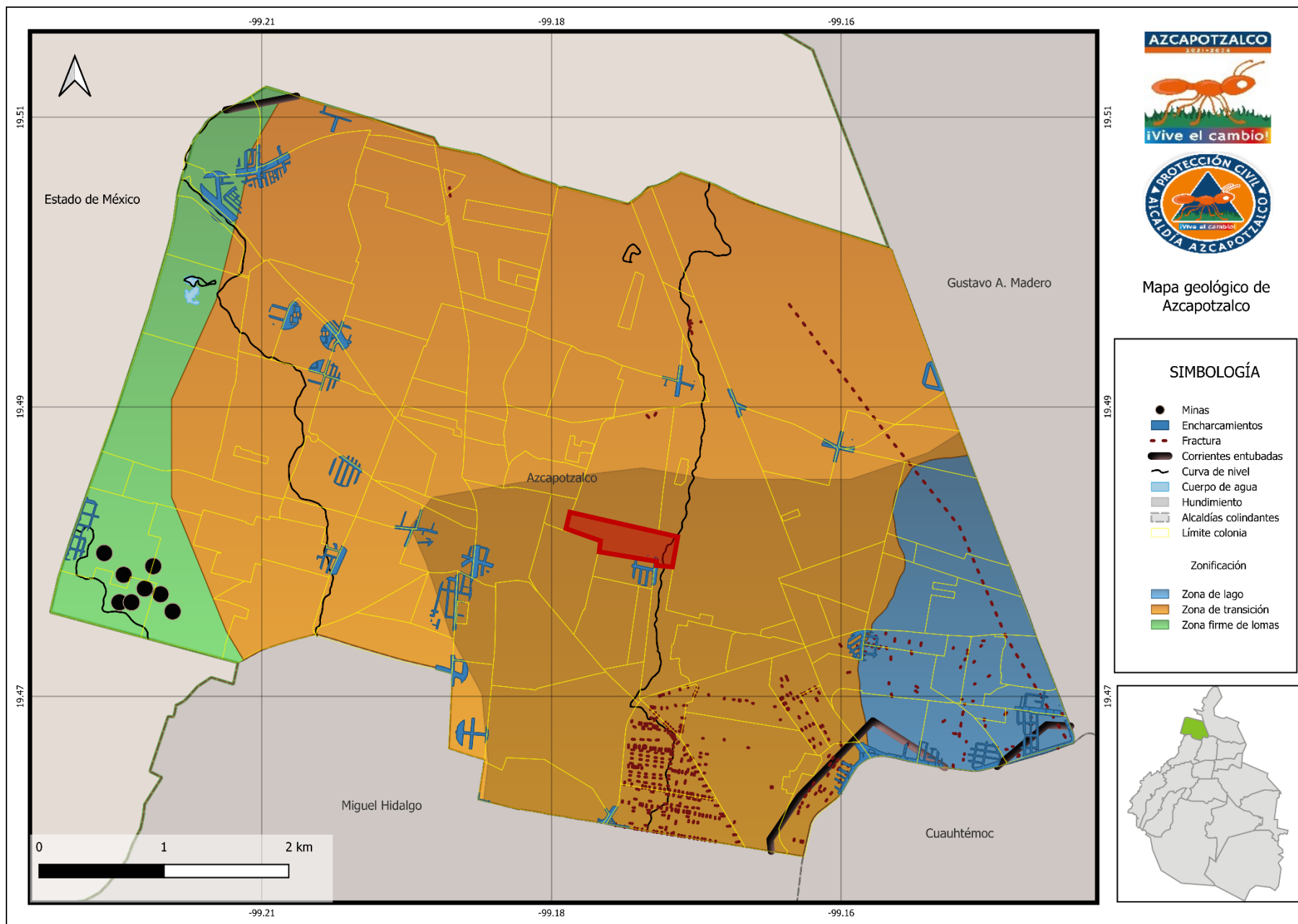



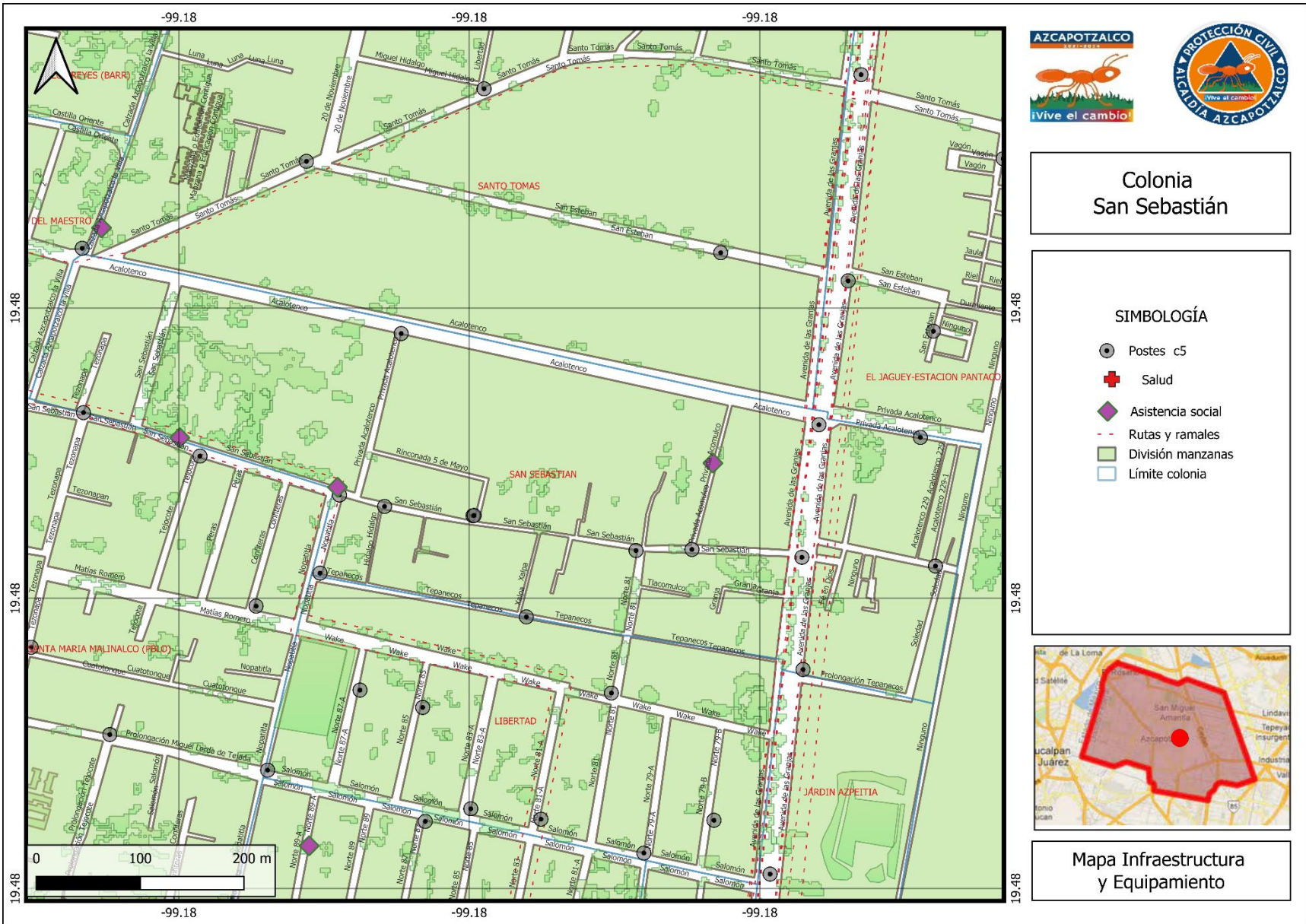



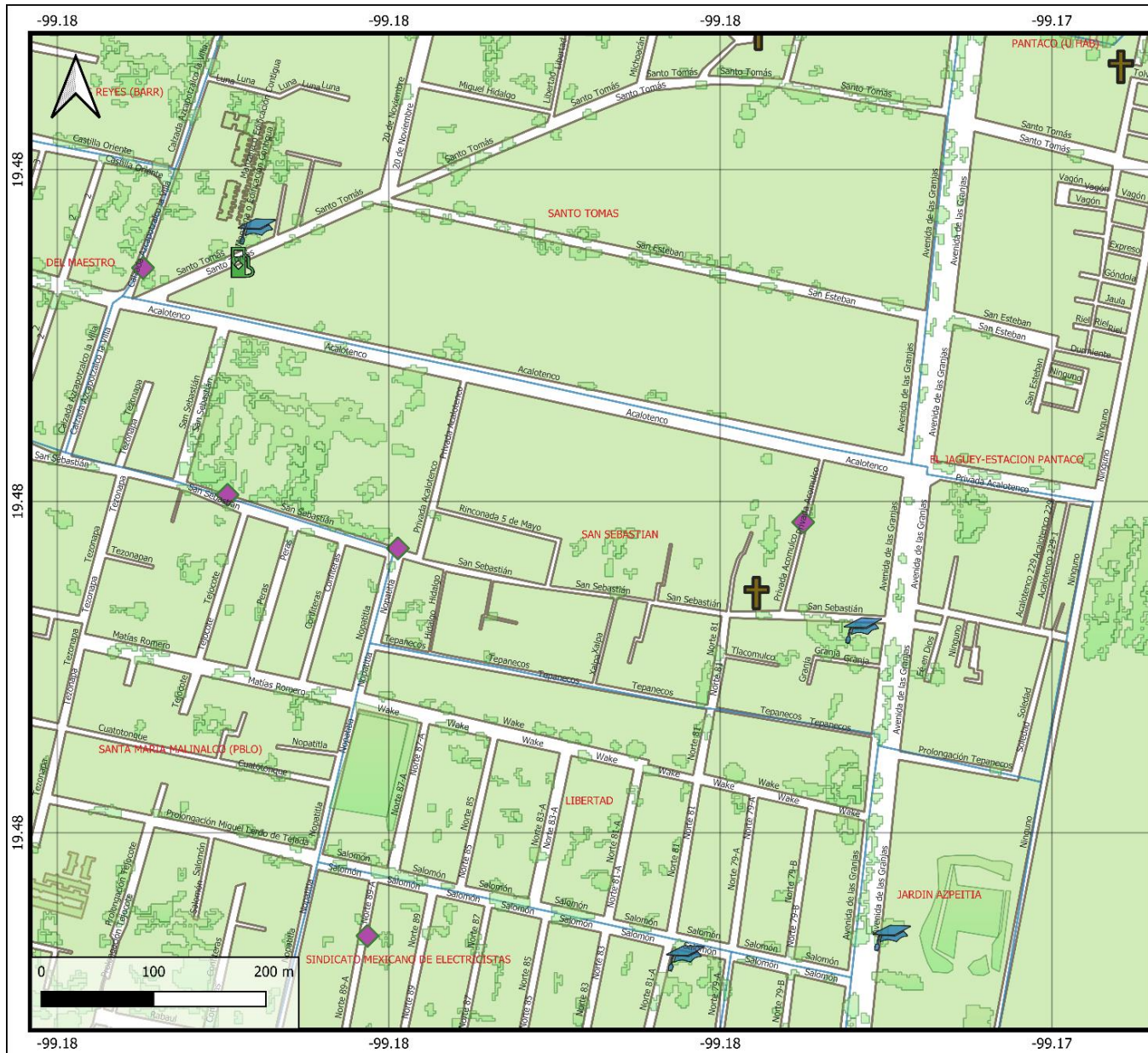

Colonia  
 San Sebastián

- SIMBOLOGÍA**
- Escuelas
  - Religión
  - Gasolinera
  - Asistencia social
  - Límite colonia
  - División manzanas



Mapa  
 Riesgos y Vulnerabilidades





## Colonia San Sebastián

- Análisis en radio de 500 metros
- Simbología**
- Incidentes urbanos
  - Choque vehicular
  - Clínico
  - Evento masivo
  - Flora / fauna
  - Fuga/derrame
  - Incendio/explosión
  - Urbano
  - Revisiones técnicas
  - Límite colonia
  - División manzanas



Mapa Reportes Protección Civil

**Alcaldía Azcapotzalco**  
**Dirección Ejecutiva de la Unidad de Gestión Integral de Riesgos y**  
**Protección Civil**



**RIESGOS Y VULNERABILIDADES EN LA COLONIA**

INMUEBLE	NOMBRE DEL SERVICIO	
ESCUELAS	PREESCOLAR ITZCCAN	
RELIGIÓN	PARROQUIA DE SAN SEBASTIAN MARTIR ATENCO	
AISTENCIA SOCIAL	RESIDENCIA TEODORO GILDREN	INSTIUCION DE ASISTENCIA CASA BETTI

**RUTAS DE TRANSPORTE TERRESTRE**

RAMALES	
RUTA 2 002 AZCAPOTZALCO - LA RAZA RUTA 3 003 METRO NORMAL - METRO POLITECNICO	RUTA 106 RUTA 106 METRO NORMAL -GRANJAS METRO NORMAL METRO SAN PEDRO XALPA

**DISTANCIAS A HOSPITAL Y BOMBEROS**

HOSPITALES	BOMBEROS
CENTRO DE SALUD DR GALO SOBERON Y PARRA – 1.3 KM	CENTRAL DE BOMBEROS AZCAPOTZALCO – 400 METROS

**INCIDENTES URBANOS ATENDIDOS POR PROTECCIÓN CIVIL EN LA COLONIA EN 2023**

FECHA	DESCRIPCION	DETALLES	CALLE	COLONIA	LESIO NADO	FALLE CIDO
02/01/2023	INCENDIO EN VEHICULOS PARTICULARES	INCENDIO DE VEHICULO	AV DE LAS GRANJAS Y CERRADA DE TEPANECOS	SAN SEBASTIAN	0	0
12/01/2023	CAÍDA DE ÁRBOLES Y/O RAMAS	ÁRBOL EN RIESGO	SAN SEBASTIAN	SAN SEBASTIAN	0	0
20/01/2023	FUGA EN CILINDROS PORTÁTILES DE GAS L.P.	FUGA DE GAS	AV. DE LAS GRANJAS Y PROLONGACION TEPANECOS	SAN SEBASTIAN	0	0
20/01/2023	FIESTAS RELIGIOSAS Y PATRONALES	FERIA "SAN SEBASTIAN"	PRIV ACOMULCO Y CALZ SAN SEBASTIAN	SAN SEBASTIAN	0	0
21/01/2023	FIESTAS RELIGIOSAS Y PATRONALES	FERIA "SAN SEBASTIAN"	PRIVADA ACOMULCO Y CALZADA SAN SEBASTIAN	SAN SEBASTIAN	0	0
22/01/2023	FIESTAS RELIGIOSAS Y PATRONALES	VILLA DE NAVIDAD	SAN SEBASTIAN Y ACALOTENCO	SAN SEBASTIAN	0	0
22/01/2023	FIESTAS RELIGIOSAS Y PATRONALES	FERIA "SAN SEBASTIAN"	TLACOMULCO Y NORTE 81	SAN SEBASTIAN	0	0
15/02/2023	SOLICITUD DE AMBULANCIA	PERSONA ENFERMA	ACALOTENCO Y PRIVADA ACALOTENCO	SAN SEBASTIAN	1	0
21/02/2023	SOLICITUD DE AMBULANCIA	ATROPELLADO	AV.LAS GRANJAS	SAN SEBASTIAN	1	0
28/03/2023	PROBLEMAS CON POSTES	POSTE CAÍDO	PROLONGACION SAN SEBASTIAN Y SAN SEBASTIAN	SAN SEBASTIAN	0	0
08/04/2023	SOLICITUD DE AMBULANCIA	VALORACIÓN MÉDICA	SAN SEBASTIAN Y WAKE	SAN SEBASTIAN	1	0
08/04/2023	SOLICITUD DE AMBULANCIA	RIÑA	CERRADA SAN SEBASTIAN	SAN SEBASTIAN	1	0
08/04/2023	SOLICITUD DE AMBULANCIA	RIÑA	SAN SEBASTIAN Y NORTE 81	SAN SEBASTIAN	1	0
15/05/2023	SOLICITUD DE SERVICIOS DE SACM	FUGA DE AGUA	AVENIDA DE LAS GRANJAS	SAN SEBASTIAN	0	0
28/07/2023	SOLICITUD DE AMBULANCIA	VALORACIÓN MÉDICA	CALZ. AZCAPOTZALCO LA VILLA Y SAN SEBASTIAN	SAN SEBASTIAN	1	0
10/08/2023	SOLICITUD DE AMBULANCIA	VALORACIÓN MÉDICA	SAN SEBASTIAN	SAN SEBASTIAN	0	0

**REVISIONES REALIZADAS POR EL ÁREA TÉCNICA EN LA COLONIA EN 2023**

INMUEBLE	CALLE	COLONIA	REVISION	RIESGO	AFECTACIONES	MOTIVO
UNIDAD HABITACIONAL	ACALOTENCO	SAN SEBASTIAN	27/02/2023	MEDIO		
VIVIENDA	ACALOTENCO	SAN SEBASTIAN	27/02/2023	MEDIO		
JARDIN DE NIÑOS	CALZ. SAN SEBASTIAN	SAN SEBASTIAN	08/03/2023	MEDIO		
CASA HABITACION	SAN SEBASTIAN	SAN SEBASTIAN	19/07/2023	ALTO	MUROS AGRIETADOS	DAÑO ESTRUCTURAL
CASA HABITACION	AV. DE LAS GRANJAS	SAN SEBASTIAN	01/07/2023	ALTO	ASENTAMIENTO DIFERENCIAL Y GRIETAS EN MUROS	
CASA HABITACIÓN	AV. DE LAS GRANJAS	SAN SEBASTIÁN	17/08/2023	ALTO	AGRIETAMIENTOS EN MUROS	CARGAS ADICIONALES A LA ESTRUCTURA
CASA HABITACIÓN	CEDA DE LAS GRANJAS	SAN SEBASTIÁN	18/08/2023	MEDIO	AGRIETAMIENTOS EN MUROS	FALTA DE MANTENIMIENTO



**ANÁLISIS EN EL ATLAS DE RIESGOS DE LA CIUDAD DE MÉXICO- ZONIFICACIÓN GEOTÉCNICA**

**ZONA II. TRANSICIÓN.** EN LA QUE LOS DEPÓSITOS PROFUNDOS SE ENCUENTRAN A 20 M DE PROFUNDIDAD, O MENOS, Y QUE ESTÁ CONSTITUIDA PREDOMINANTEMENTE POR ESTRATOS ARENOSOS Y LIMO ARENOSOS INTERCALADOS CON CAPAS DE ARCILLA LACUSTRE; EL ESPESOR DE ÉSTAS ES VARIABLE ENTRE DECENAS DE CENTÍMETROS Y POCOS METRO

