

## Martes Vecinal

**Colonia Trabajadores de Hierro  
02650, Azcapotzalco, Ciudad de  
México**

**POBLACIÓN TOTAL: 2,863**

**VIVIENDAS TOTALES: 1,071**

FUENTE: censo de población y vivienda  
2020.

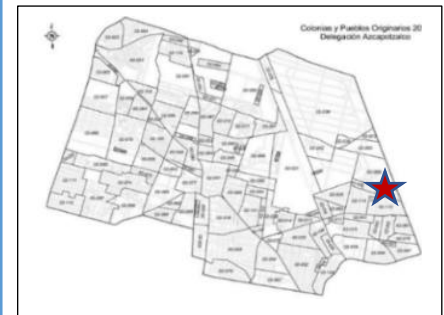

**Jueves 21 de septiembre de 2023**

**🕒 10:30 horas**

Servicios Comunitarios y Tren de la  
Salud 🏠 🚶 🚲 🚗

📍 Parque Trabajadores del Hierro La  
Bomba, Col. Trabajadores Del Hierro  
Azcapotzalco, 02650

## COLONIA TRABAJADORES DE HIERRO, AZCAPOTZALCO, CIUDAD DE MÉXICO

Recorrido de la alcaldesa Maestra Margarita Saldaña Hernández.

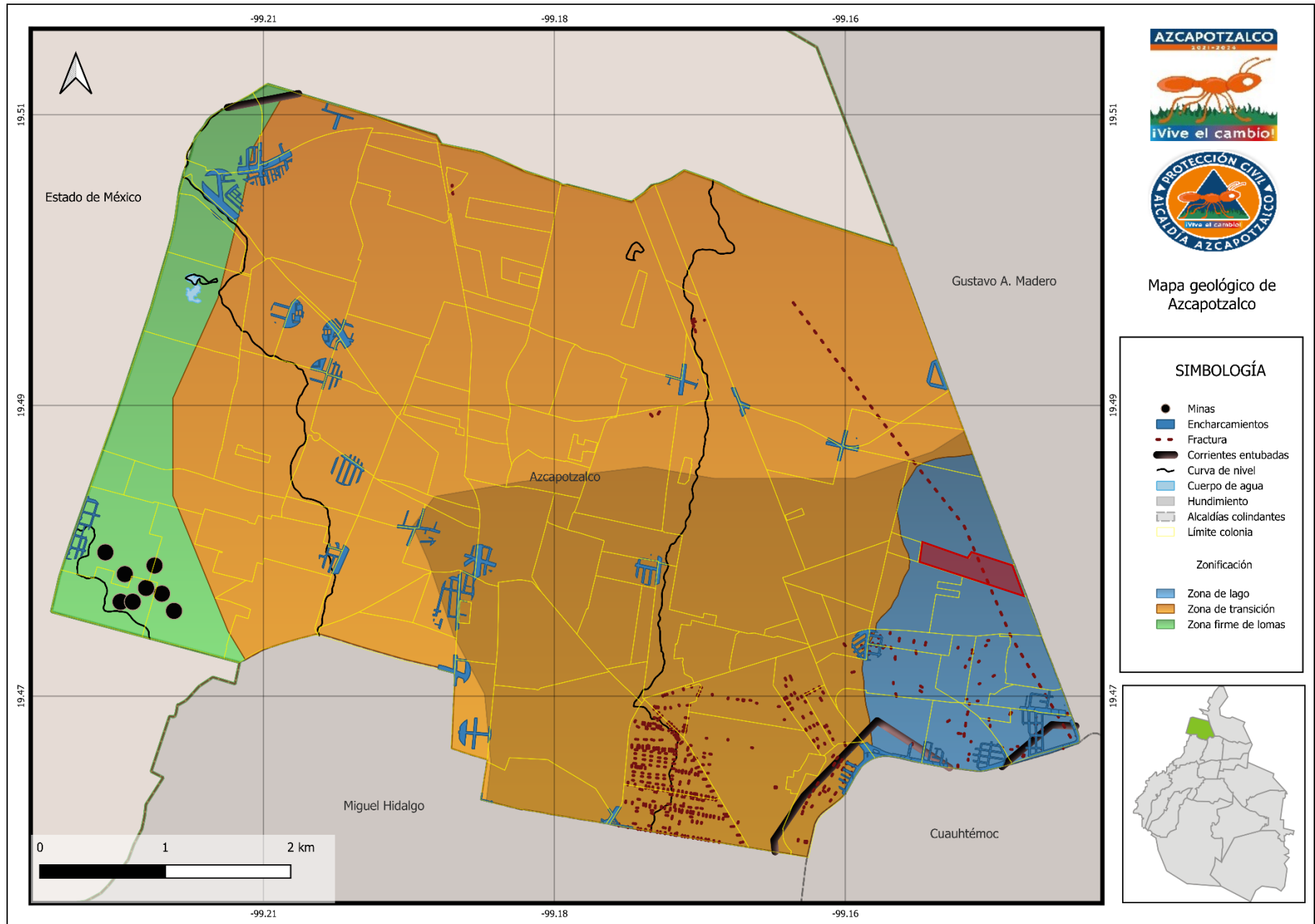



COLONIA  
 TRABAJADORES DE HIERRO

**SIMBOLOGÍA**

- Postes c5
- Asistencia social
- Rutas y ramales
- Metrobus
- División manzanas
- Límite colonia



MAPA INFRAESTRUCTURA  
 Y EQUIPAMIENTO

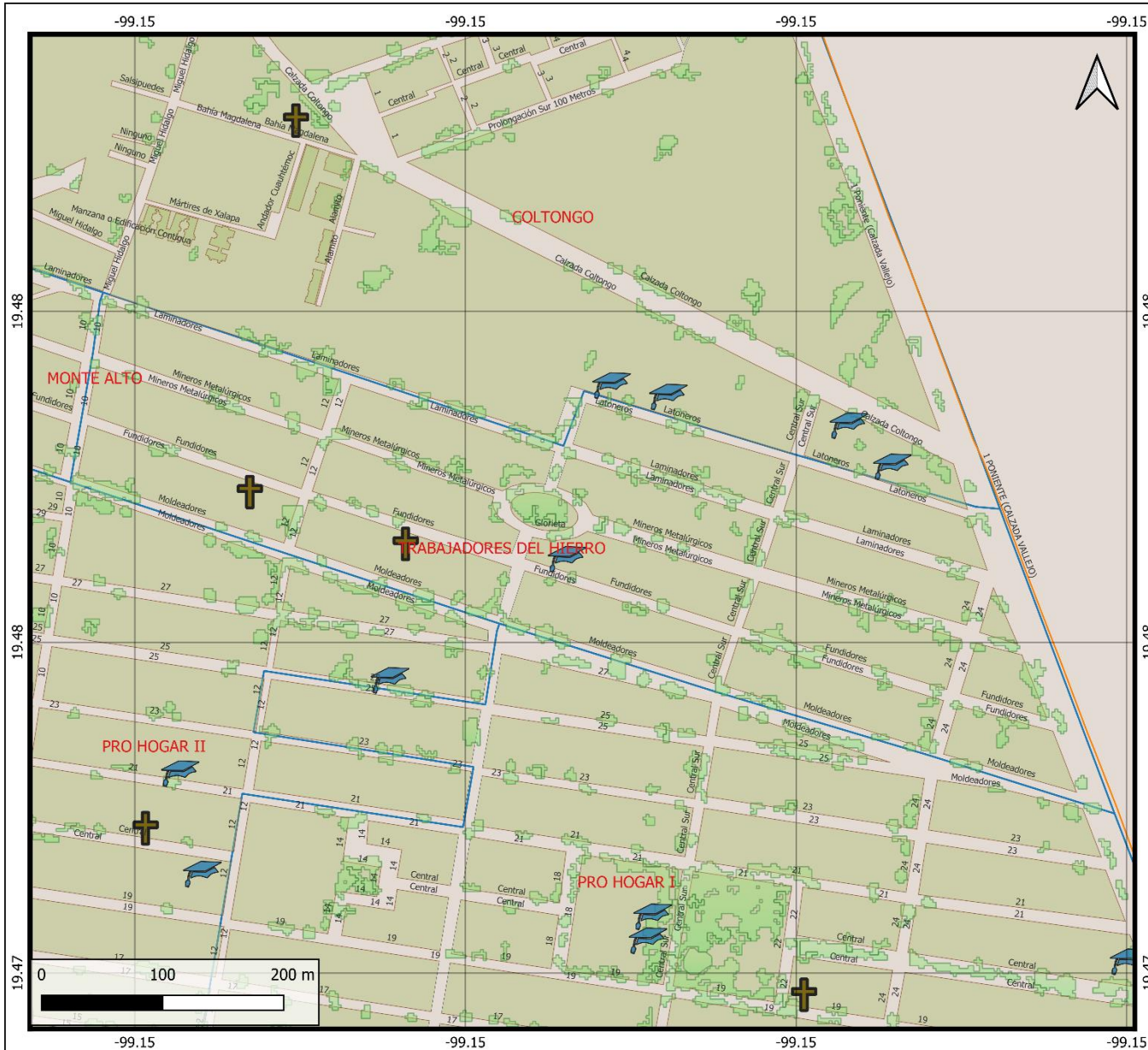

COLONIA  
 TRABAJADORES DE HIERRO

SIMBOLOGÍA

-  Escuelas
-  Religión
-  División manzanas
-  Límite colonia



MAPA RIESGOS Y  
 VULNERABILIDADES

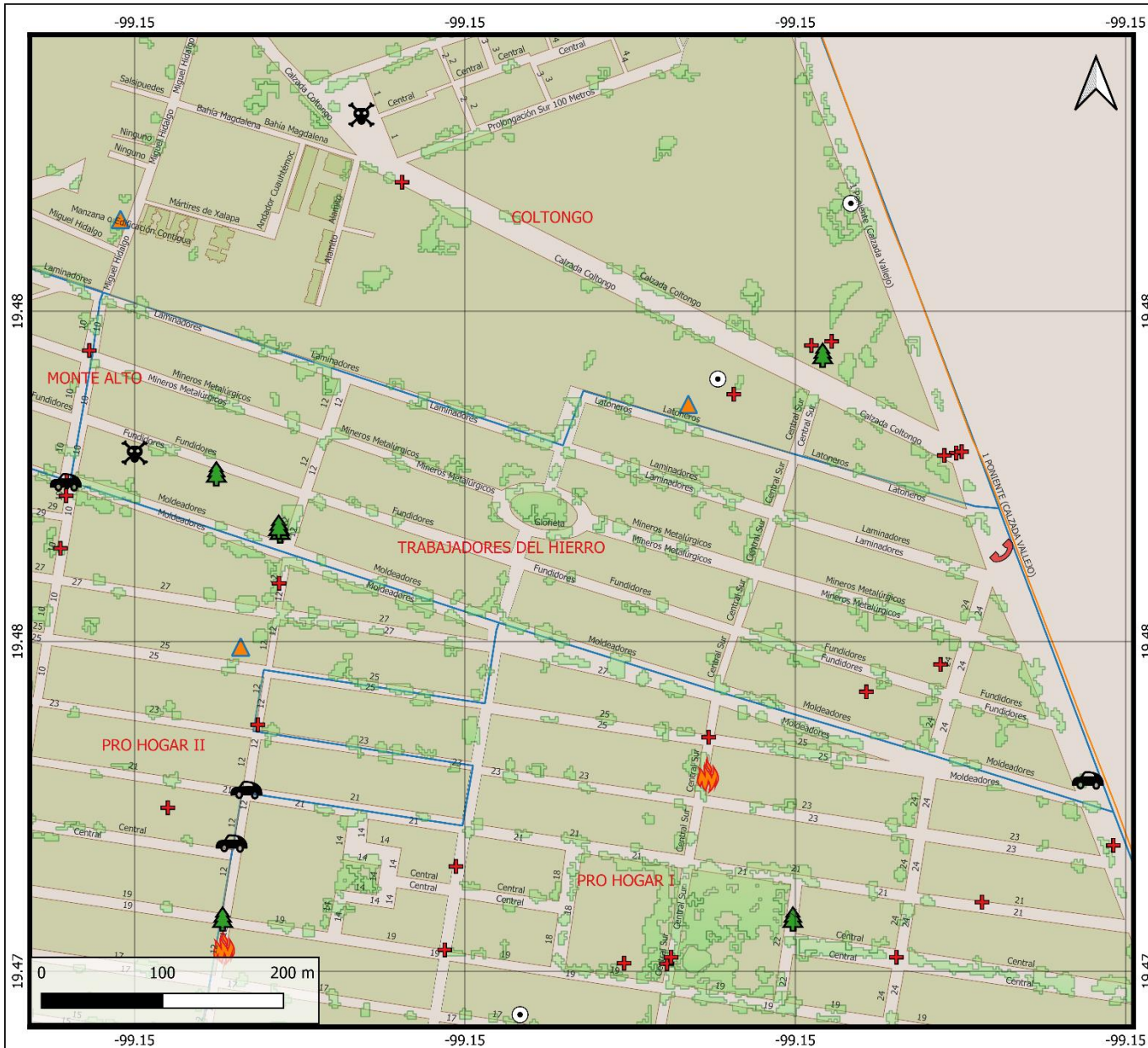

**COLONIA**  
**TRABAJADORES DE HIERRO**

**SIMBOLOGÍA**

Incidentes urbanos

- Accidente vial
- Árbol en riesgo
- Clínico
- Evento masivo
- Fuga/Derrame
- Incendio/Explosión
- Rescate urbano
- Revisiones técnicas
- Límite colonia
- División manzanas



**MAPA REPORTES**  
**PROTECCIÓN CIVIL**

**RIESGOS Y VULNERABILIDADES EN LA COLONIA**

INMUEBLE	NOMBRE DEL SERVICIO
ESCUELAS	PRIMARIA COLEGIO UNIVERSO
RELIGIÓN	TEMPLO EVANGELICO EL GOLGOTA EVANGELICA LA HERMOSA EL BUEN PASTOR
ASISTENCIA SOCIAL	COMEDOR COMUNITARIO SIN NOMBRE

**RUTAS DE TRANSPORTE TERRESTRE**

SAN COSME - PRO HOGAR	METRO LA RAZA - LA CURVA
METROBUS	
TENAYUCA- ETIOPI-A, TENAYUCA- BUENAVISTA II Y TENAYUCA- LA RAZA.	

**DISTANCIAS A HOSPITAL Y BOMBEROS**

HOSPITALES	BOMBEROS
CENTRO DE ESPECIALIDADES MEDICA NORTE– 500 METROS	CENTRAL DE BOMBEROS AZCAPOTZALCO – 4.6 KM

**INCIDENTES URBANOS ATENDIDOS POR PROTECCIÓN CIVIL EN LA COLONIA EN 2023**

FECHA	TAXONOMÍA	CALLE	COLONIA	LESIO NADO	LESIO NADO	FALLE CIDO
19/01/2023	INTENTO DE SUICIDIO	INTENTO DE SUICIDIO	FUNDIDORES Y CALLE 24	TRABAJADORES DE HIERRO	1	0
12/02/2023	SOLICITUD DE AMBULANCIA	VALORACIÓN MÉDICA	CALLE 10 Y MOLDEADORES	TRABAJADORES DEL HIERRO	1	0
12/02/2023	ACCIDENTES EN MOTOCICLETA O BICICLETA	DERRAPADO DE MOTOCICLETA	CALLE 10 Y MOLDEADORES	TRABAJADORES DEL HIERRO	1	0
02/04/2023	SOLICITUD DE AMBULANCIA	VALORACIÓN MÉDICA	FUNDIDORES	TRABAJADORES DEL HIERRO	1	1
18/04/2023	SOLICITUD DE AMBULANCIA	VALORACIÓN MÉDICA	CALLE 10 Y MINEROS METALURGICOS	TRABAJADORES DEL HIERRO	1	0
04/05/2023	FUGA EN CILINDROS PORTÁTILES DE GAS L.P.	FUGA DE GAS	FUNDIDORES	TRABAJADORES DEL HIERRO	0	0
17/05/2023	CAÍDA DE ÁRBOLES Y/O RAMAS	RAMA CAIDA	MOLDEADORES Y CALLE 12	PROHOGAR	0	0
08/06/2023	CAÍDA DE ÁRBOLES Y/O RAMAS	ÁRBOL EN RIESGO	MOLDEADORES Y CALLE 12	TRABAJADORES DEL HIERRO	0	0
14/06/2023	ACCIDENTES EN VEHÍCULOS PARTICULARES	ACCIDENTE VEHICULAR	MOLDEADORES Y CALZ. VALLEJO	PROHOGAR	0	0
22/06/2023	CABLES CAÍDOS	CABLES CAÍDOS	EJE 1 PTE VALLEJO Y LAMINADORES	TRABAJADORES DEL HIERRO	0	0
19/07/2023	CAÍDA DE ÁRBOLES Y/O RAMAS	RAMA CAÍDA	MOLDEADORES	MONTE ALTO	0	0

**ANÁLISIS EN EL ATLAS DE RIESGOS DE LA CIUDAD DE MÉXICO- ZONIFICACIÓN GEOTÉCNICA**

**ZONA III O DE LAGO:** DEPÓSITOS LACUSTRES MUY BLANDOS Y COMPRESIBLES CON ALTOS CONTENIDOS DE AGUA, LO QUE FAVORECE LA AMPLIFICACIÓN DE LAS ONDAS SÍSMICAS.

