



## Lunes Cívico Escuela Primaria "Justo Sierra"



Fuente. Censo de Escuelas, Maestros y Alumnos de Educación Básica y Especial - CEMABE, 2013



Para consultar información relacionada con tu colonia ingresa al siguiente QR



<https://azcapotzalco.cdmx.gob.mx/proteccion-civil/>

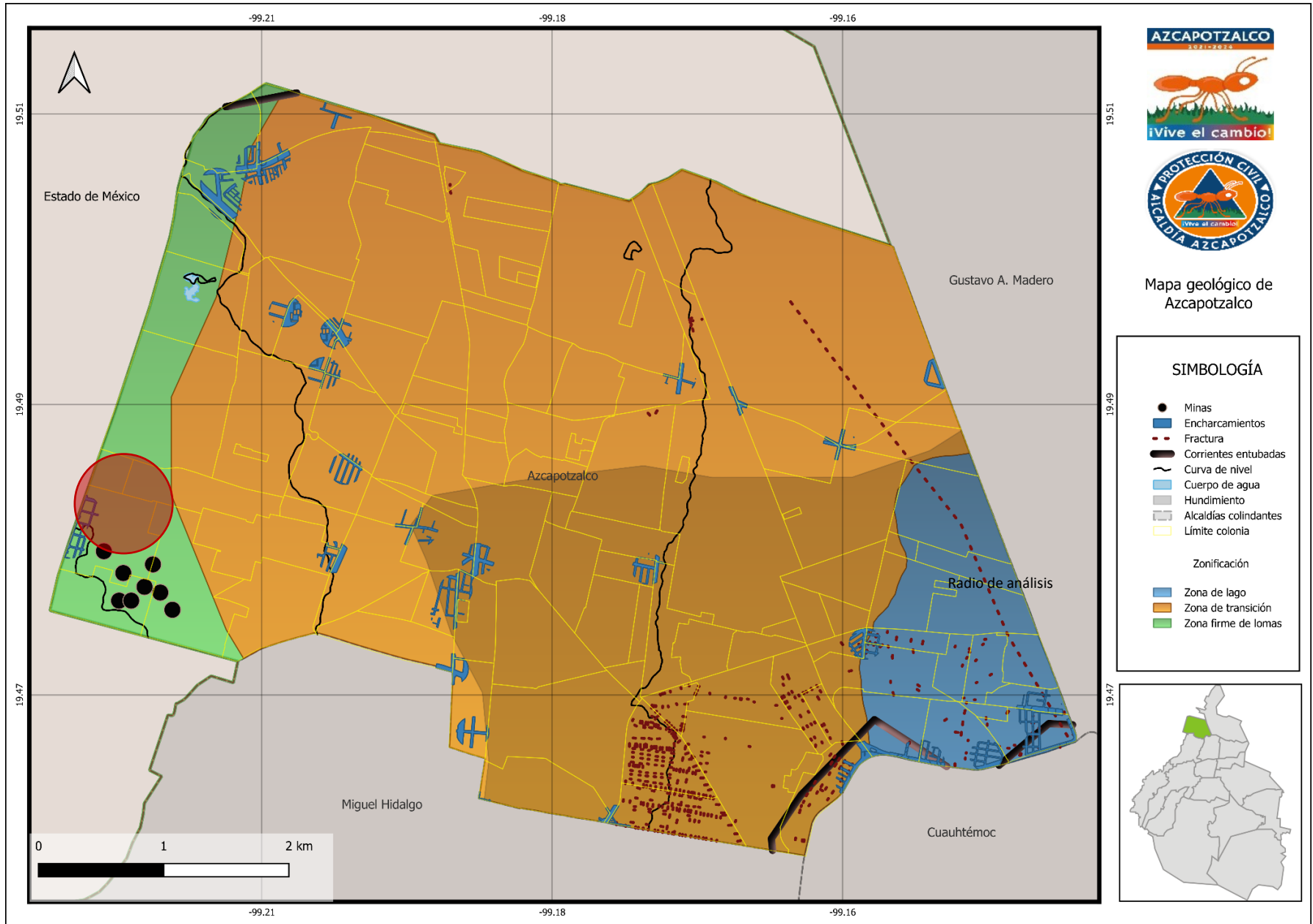



### Escuela Primaria "Justo Sierra"

#### SIMBOLOGÍA

- Postes c5
- Rutas y ramales
- Cementerio
- Camellones
- Límite colonia
- División manzanas



Mapa Infraestructura

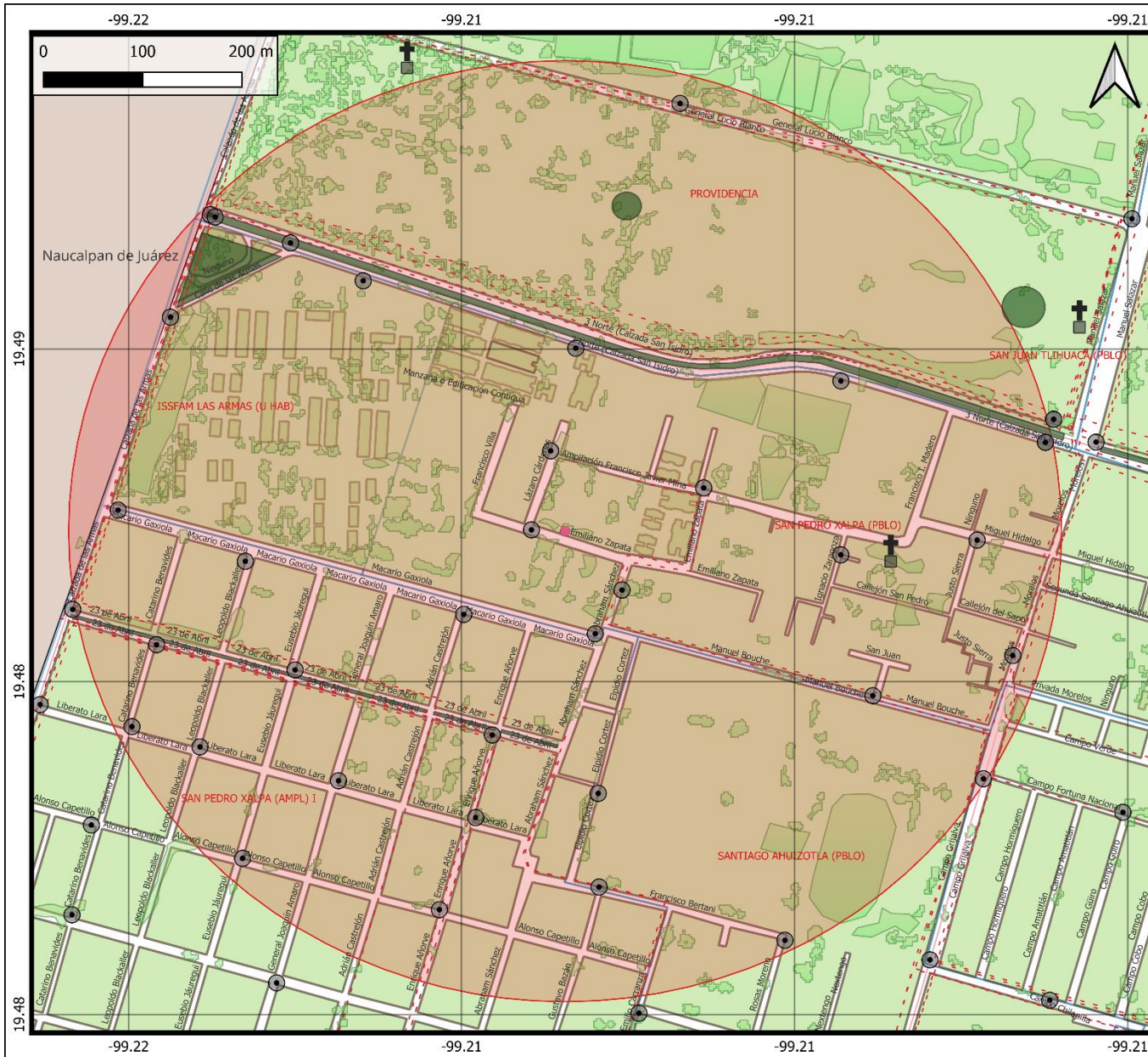



Escuela Primaria  
 "Justo Sierra"

SIMBOLOGÍA

- Escuelas
- Religión
- Asistencia social
- Deportivo
- Mercado
- Plaza comercial
- Salud
- Edificio público
- Unidad habitacional
- División manzanas
- Límite colonia



Mapa  
 Riesgos y Vulnerabilidades

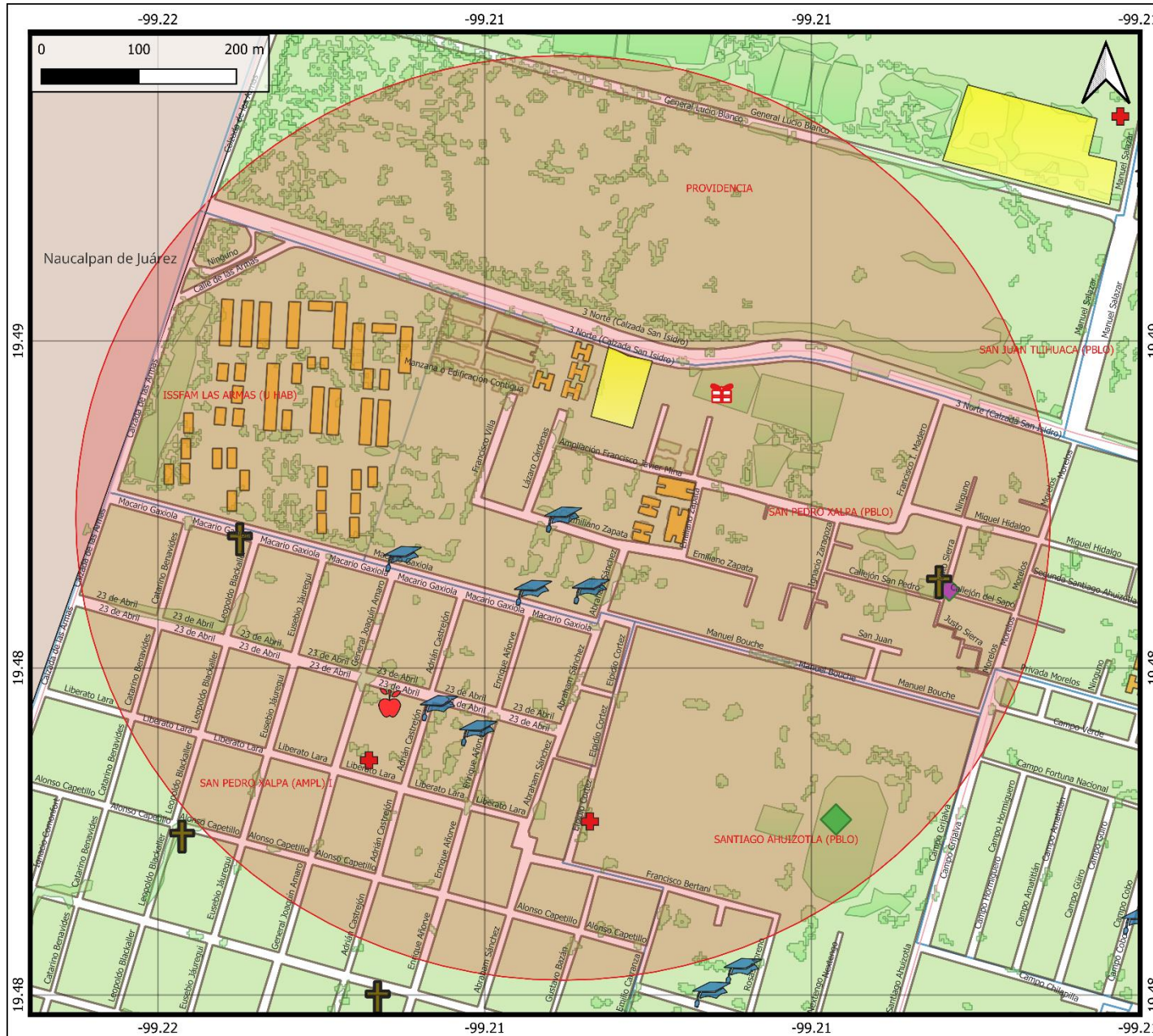

RIESGOS Y VULNERABILIDADES EN UN RADIO DE 500 METROS		
INMUEBLE	NOMBRE DEL SERVICIO	
ESCUELAS	GABRIELA BRIMMER NORMAN E BORLAUG JUSTO SIERRA	CONALEP MEXICO-CANADA DIURNA No 174 AMADO NERVO PARA TRABAJADORES No 60 JUAN RULFO
ASISTENCIA SOCIAL	CENTRO DE DESARROLLO COMUNITARIO SAN PEDRO XALPA	
RELIGIÓN	DE CRISTO MAHANAIM	PARROQUIA SAN PEDRO APOSTOL
DEPORTIVO	UNIDAD DEPORTIVA IMSS BENITO JUAREZ	
SALUD	CENTRO DE SALUD 23 DE ABRIL	HOSPITAL GENERAL DE ZONA No 48 BICENTENARIO SAN PEDRO XALPA
MERCADO	JARDÍN 23 DE ABRIL	
EDIFICIO PÚBLICO	BODEGA SAN ISIDRO	PROTECCIÓN CIVIL

RUTAS DE TRANSPORTE TERRESTRE	
AZCAPOTZALCO - SAN PEDRO RUTA 23 023 METRO ROSARIO CALZ. DE LA NARANJA	99 METRO CUITLÁHUAC SAN PEDRO XALPA POR MORELOS R 001 NORTE 172 - PANTEON SAN ISIDRO

DISTANCIAS A HOSPITAL Y BOMBEROS	
HOSPITALES	BOMBEROS
HOSPITAL GENERAL DE ZONA No 48 BICENTENARIO SAN PEDRO XALPA – 435 METROS	CENTRAL DE BOMBEROS AZCAPOTZALCO – 4.4 KM

REVISIONES REALIZADAS POR EL ÁREA TÉCNICA EN UN RADIO DE 500 METROS EN 2023						
INMUEBLE	CALLE	COLONIA	FECHA	RIESGO	AFECTACIONES	MOTIVO
ESCUELA	ENRIQUE AÑORVE	SAN PEDRO XALPA	18/01/2023	MEDIO		
ESCUELA PRIMARIA	EMILIANO ZAPATA	SAN PEDRO XALPA	08/05/2023	BAJO	REUBICACION DE PUNTO DE REUNION, HUMEDAD EN ESTRUCTURAS EXISTENTES, ARBOL EN RIESGO	COLOCACION DE ARCOTECHO, FALTA DE MANTENIMIENTO, FALTA DE PODA HIGIENICA
UNIDAD HABITACIONAL	AV. SAN ISIDRO	SAN PEDRO XALPA	07/08/2023	ALTO	DAÑO EN BARDA PERIMETRAL	CONDICIONES DEL SUBSUELO, VIBRACIONES,

**INCIDENTES URBANOS ATENDIDOS POR PROTECCIÓN CIVIL EN UN RADIO DE 500 METROS EN 2023**

FECHA	DESCRIPCION	DETALLES	CALLE	COLONIA	LESIONADOS	FALLECIDOS
12/01/2023	CAÍDA DE ÁRBOLES Y/O RAMAS	ÁRBOL EN RIESGO	SAN ISIDRO Y CALZADA LAS ARMAS	PROVIDENCIA	0	0
17/01/2023	SOLICITUD DE SERVICIOS DE SACM	FUGA DE AGUA	23 DE ABRIL Y ENRIQUE AÑORVE	SAN PEDRO XALPA	0	0
24/01/2023	SOLICITUD DE AMBULANCIA	CHOQUE	AV DE LAS CULTURAS	EL ROSARIO	0	0
29/01/2023	SOLICITUD DE AMBULANCIA	RIÑA CON ARMA DE FUEGO	23 DE ABRIL Y GENERAL JOAQUIN AMARO	SAN PEDRO XALPA	1	0
03/02/2023	SOLICITUD DE AMBULANCIA	PICADURA DE ABEJA	ABRAHAM SANCHEZ	SAN PEDRO XALPA	1	0
03/02/2023	PROBLEMAS CON POSTES	POSTE EN RIESGO	LIBERATO LARA Y EUSEBIO JAUREGUI	SAN PEDRO XALPA	0	0
12/02/2023	FUGA EN CILINDROS PORTÁTILES DE GAS L.P.	FUGA DE GAS	PRIV DE SAN JUAN Y MANUEL BAUCHE	SAN PEDRO XALPA	0	0
25/02/2023	SOLICITUD DE AMBULANCIA	DERRAPADO DE MOTOCICLETA	CALZADA SAN ISIDRO	SAN BARTOLO CAHUALTENCO	1	0
03/03/2023	SOLICITUD DE AMBULANCIA	ATROPELLADO	ENRIQUE AÑORVE Y LIBERATO LARA	SAN PEDRO XALPA	1	0
04/03/2023	SOLICITUD DE AMBULANCIA	ATROPELLADO	AMPL JAVIER MINA E IGNACIO ZARAGOZA	SAN PEDRO XALPA	1	0
05/03/2023	CABLES CAÍDOS	CABLES CAÍDOS	CALZ DE LAS ARMAS Y SAN ISIDRO	SAN PEDRO XALPA	0	0
12/03/2023	SOLICITUD DE AMBULANCIA	RIÑA	MORELOS Y SANTIAGO AHUIZOTLA	SANTIAGO AHUIZOTLA	1	0
14/03/2023	SOLICITUD DE AMBULANCIA	RIÑA CON ARMA DE FUEGO	SAN ISIDRO Y CALZADA DE LAS ARMAS	SAN PEDRO XALPA	1	0
04/04/2023	INCENDIO DE BASURA	INCENDIO DE BASURA	MANUEL SALAZAR Y SAN ISIDRO	PROVIDENCIA	0	0
05/04/2023	SOLICITUD DE AMBULANCIA	VALORACIÓN MÉDICA	LEOPOLDO BLACKALLER Y MACARIO GAXIOLA	SAN PEDRO XALPA	1	0
11/04/2023	SOLICITUD DE AMBULANCIA	CAÍDA A NIVEL DE PISO	MIGUEL HIDALGO	SAN PEDRO XALPA	1	0
18/04/2023	SOLICITUD DE AMBULANCIA	VALORACIÓN MÉDICA	MACARIO GAXIOLA Y ABRAHAM SANCHEZ	SAN PEDRO XALPA	1	0
25/04/2023	SOLICITUD DE AMBULANCIA	VALORACIÓN MÉDICA	MANUEL SALAZAR Y SAN ISIDRO	PROVIDENCIA	1	0
26/04/2023	SOLICITUD DE AMBULANCIA	VALORACIÓN MÉDICA	ELPIDIO CORTES	SAN PEDRO XALPA	1	0
27/04/2023	SOLICITUD DE AMBULANCIA	VALORACIÓN MÉDICA	ELPIDIO CORTES	SANTIAGO AHUIZOTLA	1	0
27/04/2023	ACCIDENTES EN MOTOCICLETA O BICICLETA	MOTOCICLISTA ACCIDENTADO	23 DE ABRIL	SAN PEDRO XALPA	1	0
28/04/2023	CAÍDA DE ÁRBOLES Y/O RAMAS	ÁRBOL EN RIESGO	ELPIDIO CORTES	SAN PEDRO XALPA	0	0
30/04/2023	SOLICITUD DE AMBULANCIA	RIÑA	LAZARO CARDENAS Y EMILIANO ZAPATA	SAN PEDRO XALPA	1	0
09/05/2023	SOLICITUD DE AMBULANCIA	CAÍDA A NIVEL DE PISO	MANUEL SALAZAR Y EJE 3 SAN ISIDRO	PROVIDENCIA	1	0
11/05/2023	CAÍDA DE ÁRBOLES Y/O RAMAS	ÁRBOL EN RIESGO	EUSEBIO JAUREGUI	SAN PEDRO XALPA	0	0
13/05/2023	FIESTAS RELIGIOSAS Y/O PATRONALES	FERIA SAN PEDRO XALPA	JOAQUIN AMARO Y LIBERATO LARA	SAN PEDRO XALPA	0	0
14/05/2023	ACCIDENTES EN MOTOCICLETA O BICICLETA	MOTOCICLISTA ACCIDENTADO	CALZADA DE LAS ARMAS Y EJE 3	SAN PEDRO XALPA	1	0
22/05/2023	INCENDIO EN CASAS HABITACIÓN	INCENDIO EN CASA HABITACIÓN	JUSTO CIERRA Y MIGUEL HIDALGO	SAN PEDRO XALPA	0	0
16/06/2023	SOLICITUD DE AMBULANCIA	VALORACIÓN MÉDICA	MACARIO GAXIOLA Y ABRAHAM SANCHEZ	SAN PEDRO XALPA	3	0
18/06/2023	BACHES	SOCAVÓN	EJE 3 SAN ISIDRO	SAN PEDRO XALPA	0	0
22/06/2023	ACCIDENTES EN MOTOCICLETA O BICICLETA	MOTOCICLISTA ACCIDENTADO	EJE 3 Y CALZ. LAS ARMAS	SAN PEDRO XALPA	1	0
30/06/2023	SOLICITUD DE AMBULANCIA	VALORACIÓN MÉDICA	23 DE abril	SAN PEDRO XALPA	1	0
02/07/2023	EVENTO MASIVO	FERIA SAN PEDRO XALPA	JUSTO SIERRA	SAN PEDRO XALPA	0	0
04/07/2023	FUGA EN CILINDROS PORTÁTILES DE GAS L.P.	FUGA DE GAS	EMILIANO ZAPATA	SAN PEDRO XALPA	0	0
11/07/2023	SOLICITUD DE AMBULANCIA	CAÍDA A NIVEL DE PISO	EUSEBIO JAUREGUI	SAN PEDRO XALPA	1	0
17/07/2023	ACCIDENTES EN VEHÍCULOS PARTICULARES	ACCIDENTE VEHICULAR	23 DE ABRIL Y LEOPOLDO BLACKANLLER	SAN PEDRO XALPA	1	0
23/07/2023	EXPLOSIÓN EN COMERCIO	EXPLOSION EN NEGOCIO	EUSEBIO JAUREGUI	SAN PEDRO XALPA	0	0
24/07/2023	CAÍDA DE ÁRBOLES Y/O RAMAS	ÁRBOL EN RIESGO	ELPIDIO CORTEZ	SAN PEDRO XALPA	0	0
24/07/2023	CAÍDA DE ÁRBOLES Y/O RAMAS	ÁRBOL EN RIESGO	EUSEBIO JAUREGUI	SAN PEDRO XALPA	0	0
27/07/2023	CAÍDA DE ÁRBOLES Y/O RAMAS	ÁRBOL EN RIESGO	LEOPOLDO BLAKALLER	AMPLIACIÓN SAN PEDRO XALPA	0	0
09/08/2023	SOLICITUD DE AMBULANCIA	ATROPELLADO	EJE 3 NORTE Y CALZ. LAS ARMAS	SAN PEDRO XALPA	1	0
12/08/2023	SOLICITUD DE AMBULANCIA	CAÍDA A NIVEL DE PISO	CAMPO GRIJALVA Y CAMPO FORTUNAO	SAN PEDRO XALPA	1	0
25/08/2023	ACCIDENTES EN VEHÍCULOS PARTICULARES	CHOQUE	23 DE ABRIL Y CATARINO BENAVIDES	SAN PEDRO XALPA	0	0

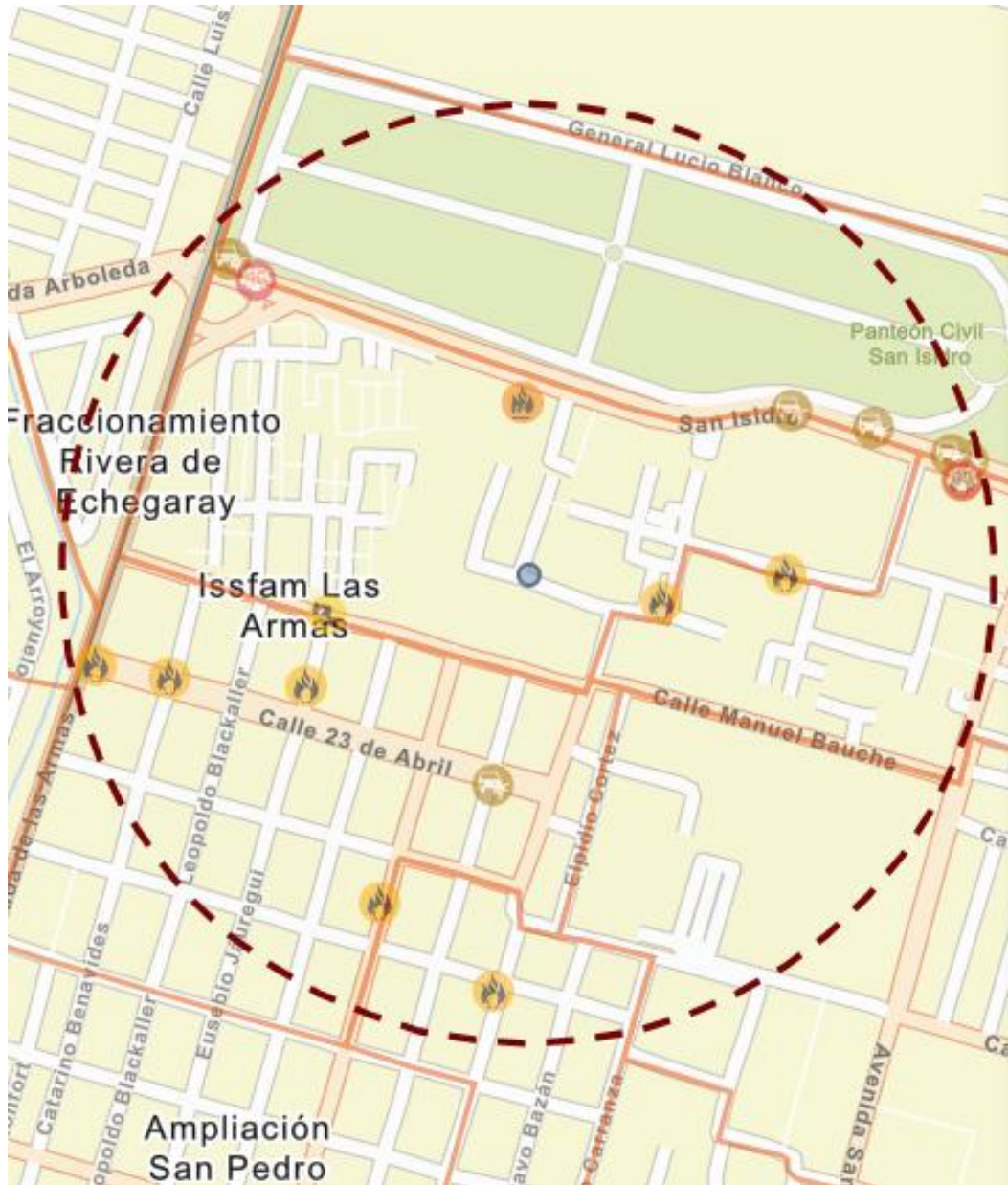

Análisis			<p><b>ANÁLISIS EN EL ATLAS DE RIESGOS DE LA CIUDAD DE MÉXICO-ZONIFICACIÓN GEOTÉCNICA</b></p> <p><b>ZONA I. FIRME O DE LOMAS:</b> LOCALIZADA EN LAS PARTES MÁS ALTAS DE LA CUENCA DEL VALLE, ESTÁ FORMADA POR SUELOS DE ALTA RESISTENCIA Y POCO COMPRESIBLES.</p> <p><b>ZONA II. TRANSICIÓN.</b> EN LA QUE LOS DEPÓSITOS PROFUNDOS SE ENCUENTRAN A 20 M DE PROFUNDIDAD, O MENOS, Y QUE ESTÁ CONSTITUIDA PREDOMINANTEMENTE POR ESTRATOS ARENOSOS Y LIMO ARENOSOS INTERCALADOS CON CAPAS DE ARCILLA LACUSTRE; EL ESPESOR DE ÉSTAS ES VARIABLE ENTRE DECENAS DE CENTÍMETROS Y POCOS METRO</p>
REUSE - Derrames	1		
REUSE - Explosiones	1		
REUSE - Incendios Urbanos	8		
REUSE - Plaga	No presenta		
REUSE - Accidentes	6		
REUSE - Actos de Sabotaje o Terrorismo	No presenta		
REUSE - Interrupción de servicios vitales y sistemas estratégicos	No presenta		
REUSE - Inundación	2		
REUSE - Concentraciones Masivas de Población	2		