



Lunes Cívico Escuela Primaria "República de Ghana"

Para consultar información relacionada con tu colonia ingresa al siguiente QR



<https://azcapotzalco.cdmx.gob.mx/proteccion-civil/>



Fuente. Censo de Escuelas, Maestros y Alumnos de Educación Básica y Especial - CEMABE, 2013



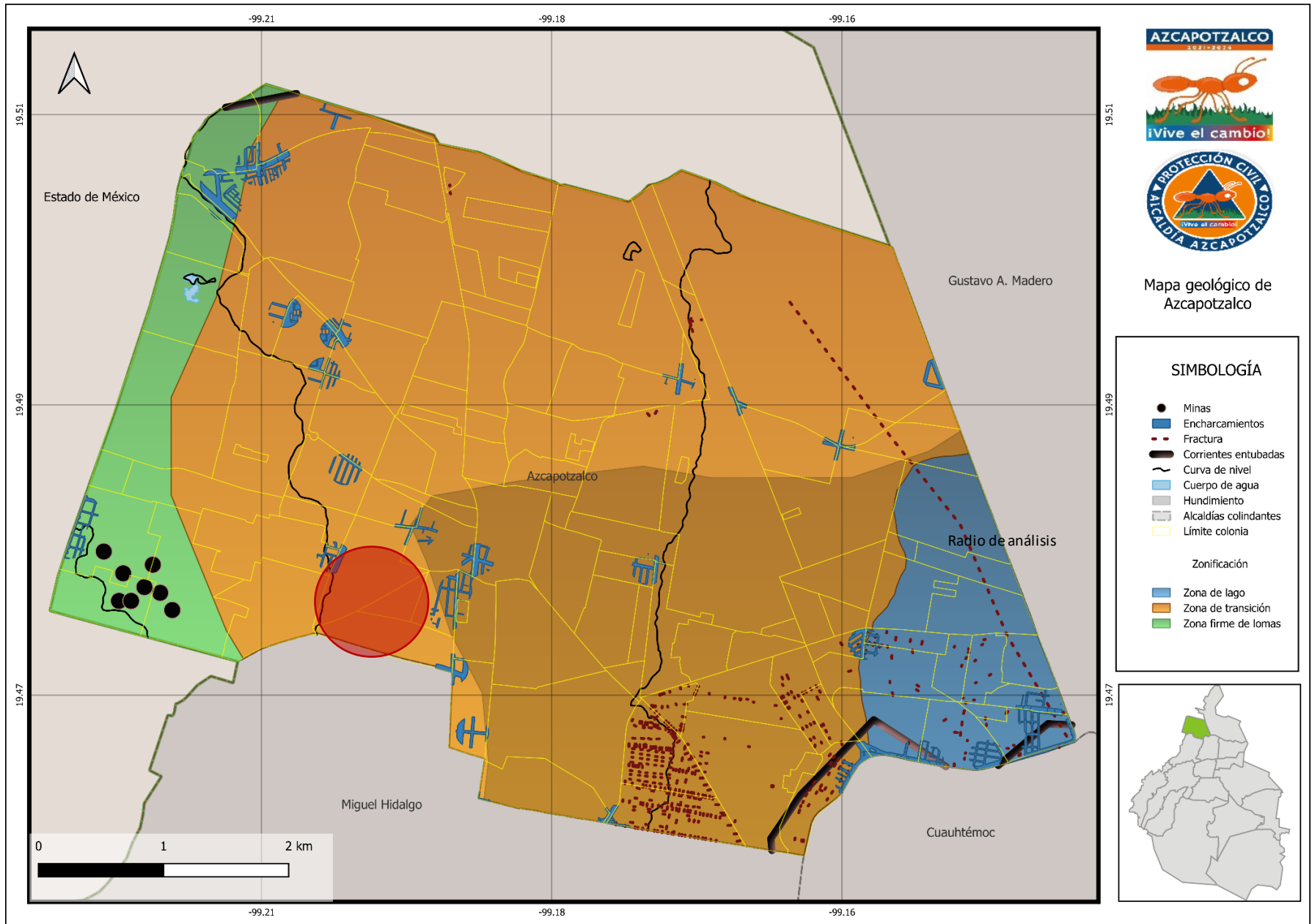

Mapa geológico de Azcapotzalco

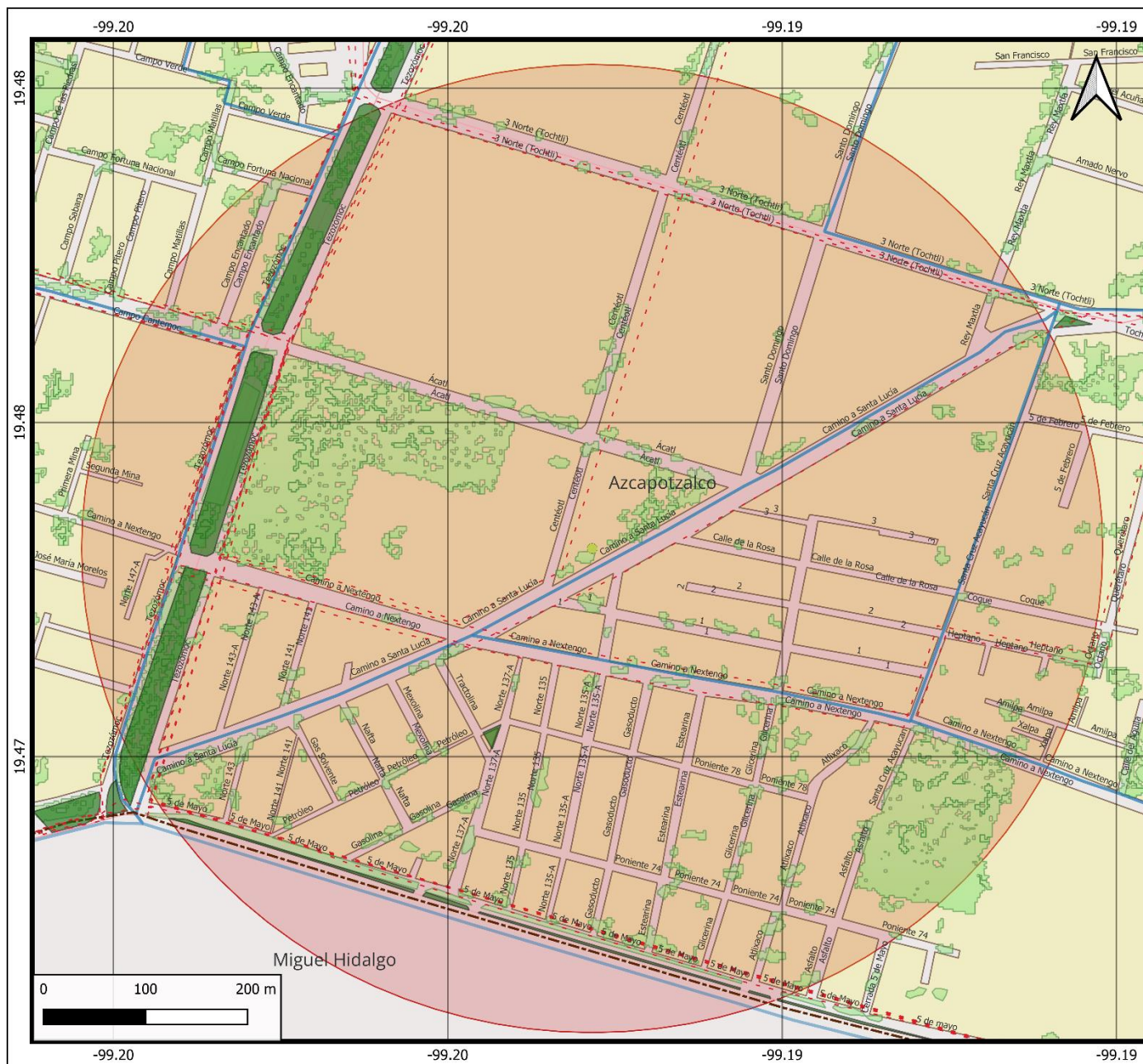

Escuela Primaria
 "República de Ghana"

SIMBOLOGÍA

- - - Rutas y ramales
- - - Línea de transmisión
- Camellones
- Límite colonia
- División manzanas



Mapa Infraestructura

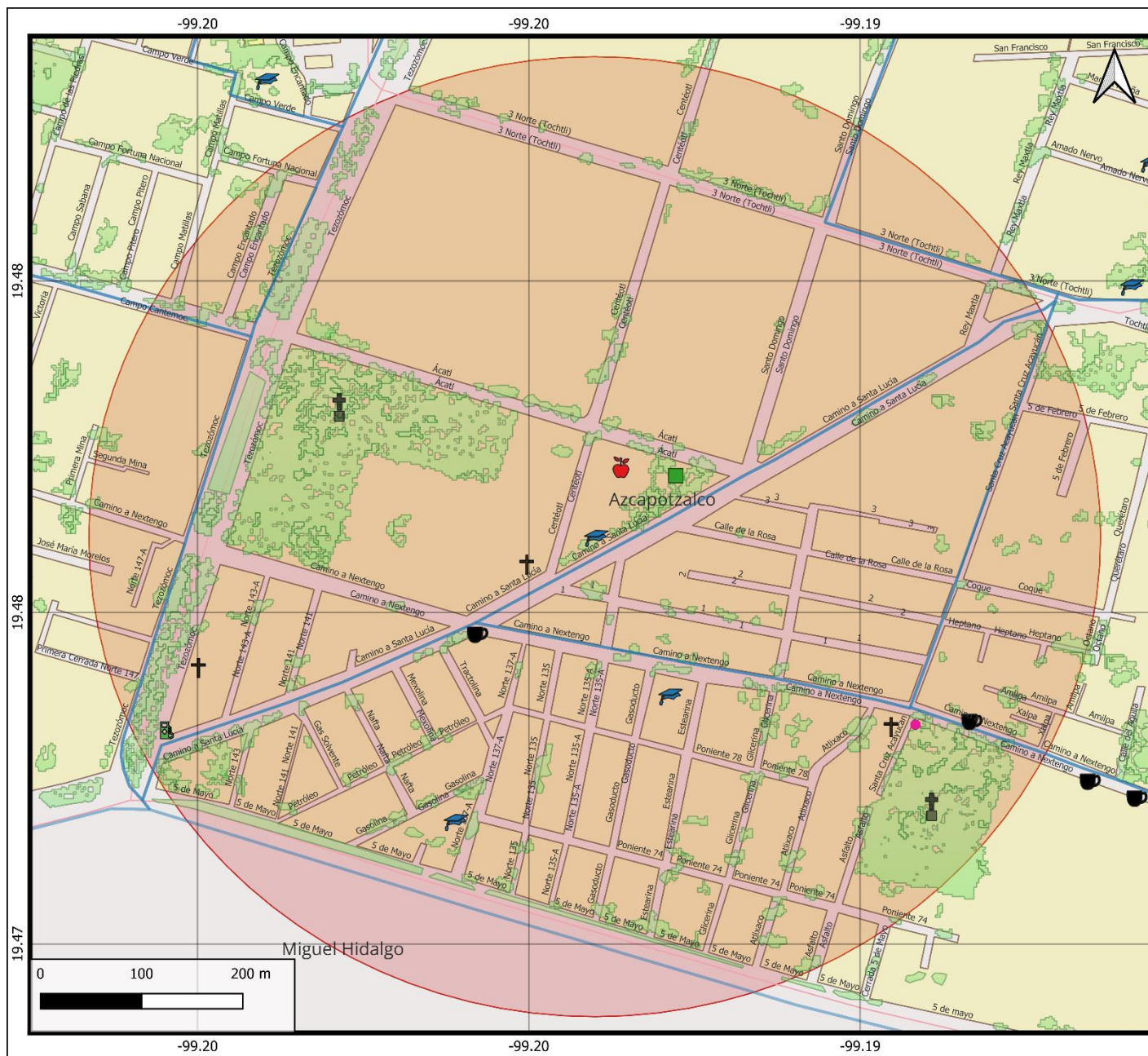

Escuela Primaria
"República de Ghana"

Simbología

EQUIPAMIENTO

- Cementerio
- Escuela
- Deportiva o Parque
- Mercado
- Templo
- Gasolinera
- Restaurante
- Límite colonia
- División manzanas



Mapa
Riesgos y Vulnerabilidades

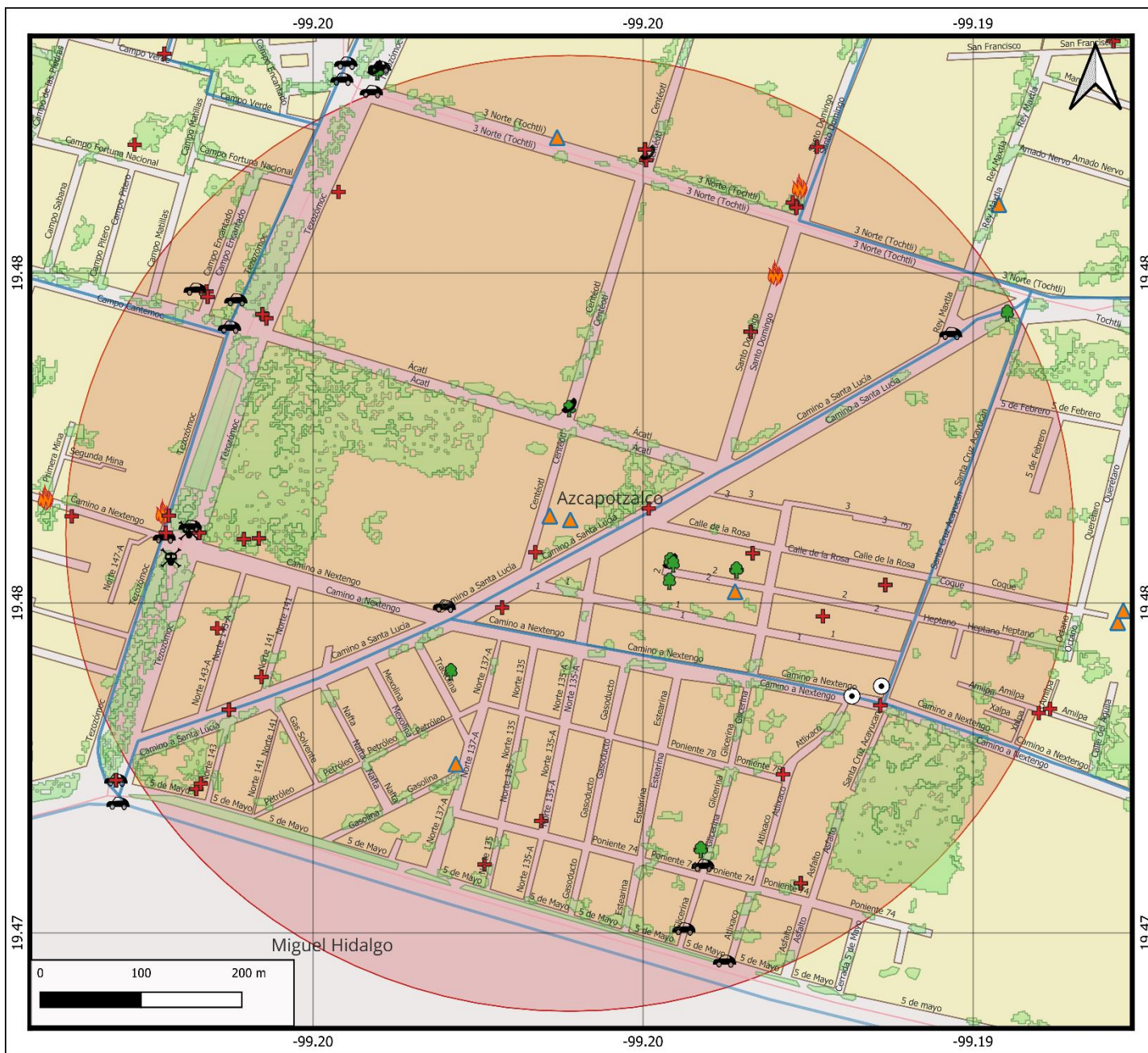

Escuela Primaria
 "República de Ghana"

SIMBOLOGÍA

INCIDENTES URBANOS

- ACCIDENTE DE TRANSITO
- AFECTACIÓN DE FLORA Y/O FAUNA
- CLÍNICO
- DERRAME QUÍMICO
- EVENTO MASIVO
- INCENDIO / EXPLOSIÓN
- SERVICIOS URBANOS
- REVISIONES TÉCNICAS
- LÍMITE COLONIA
- DIVISIÓN MANZANAS



Mapa
 Reportes Protección Civil

EQUIPAMIENTO EN UN RADIO DE 500 METROS		
INMUEBLE	NOMBRE	TIPO
TEMPLO	IGLESIA LA LUZ DEL MUNDO	NO APLICA
TEMPLO	PARROQUIA SANTA LUCÍA TOMANTLA	NO APLICA
CEMENTERIO	SANTA LUCÍA	NO APLICA
ESCUELA	REPÚBLICA DE GHANA	PRIMARIA
MERCADO	MERCADO SANTA LUCÍA	NO APLICA
INSTALACIÓN DEPORTIVA O RECREATIVA	NINGUNO	PARQUE
ESCUELA	EL MAESTRO MEXICANO	PRIMARIA
TEMPLO	PARROQUIA SANTA CRUZ ACAYUCAN	NO APLICA
CEMENTERIO	SANTA CRUZ ACAYUCAN	NO APLICA
INSTALACIÓN DIVERSA	BIBLIOTECA PÚBLICA SANTA CRUZ ACAYUCAN	EDIFICACIÓN CULTURAL
ESCUELA	PROFESOR LEOPOLDO KIEL	PRIMARIA

RUTAS DE TRANSPORTE TERRESTRE	
NORTE 172 - PANTEON SAN ISIDRO DO RUTA 23 023 METRO CUITLÁHUAC HOSPITAL PEMEX U. H. PETROLEROS	SAN PEDRO XALPA - AZCAPOTZALCO PANTACO METRO ROSARIO METRO TOREO R

DISTANCIAS A HOSPITAL Y BOMBEROS	
HOSPITALES	BOMBEROS
HOSPITAL CENTRAL NORTE DE PEMEX – 800 METROS	CENTRAL DE BOMBEROS AZCAPOTZALCO – 2 KM

REVISIONES REALIZADAS POR EL ÁREA TÉCNICA EN UN RADIO DE 500 METROS EN 2023						
INMUEBLE	CALLE	COLONIA	FECHA	RIESGO	AFECTACIONES	MOTIVO
VIVIENDA	CALLE 2	SANTA CRUZ ACAYUCAN	17/03/2023	MEDIO	BANQUETA	RAICES DE ARBOL
ESCUELA PRIMARIA	GASOLINA Y NORTE	PLENITUD	31/03/2023	BAJO	ARCOTECHO	
ESCUELA PRIMARIA	CAMINO A SANTA LUCIA	BARRIO SANTA LUCIA	08/05/2023	BAJO	REUBICACION DE PUNTO DE REUNION, FRACTURA EN DRENAJE, ARBOL EN RIESGO	COLOCACION DE ARCOTECHO, FALTA DE PODA HIGIENICA DE ARBOLES
ESCUELA PRIMARIA	MIGUEL LERDO DE TEJADA	SANTA LUCIA	06/07/2023	MEDIO	REUBICACION DE PUNTOS DE REUNION	COLOCACION DE ARCOTECHO
BARDA	TOCHTLI	SANTA LUCIA	19/07/2023	ALTO	DEMOLICION DE BARDA	NO CUENTAN CON LICENCIA DE DEMOLICION

INCIDENTES URBANOS ATENDIDOS POR PROTECCIÓN CIVIL EN UN RADIO DE 500 METROS EN 2023

FECHA	DESCRIPCION	DETALLES	CALLE	COLONIA	LESIO NADOS	FALLE CIDOS
14/01/2023	ACCIDENTES EN VEHÍCULOS PARTICULARES	ACCIDENTE VEHICULAR	5 DE MAYO Y ATLIXACO	PLENITUD	1	0
23/01/2023	SOLICITUD DE AMBULANCIA	VALORACIÓN MÉDICA	REAL DE SAN MARTIN	SANTA BARBARA	1	0
23/01/2023	SOLICITUD DE AMBULANCIA	VALORACIÓN MÉDICA	HACIENDA NARVARTE	TRABAJADORES DE PEMEX	1	0
24/01/2023	BACHES	SOCAVÓN	PONIENTE 116 Y NORTE 35	INDUSTRIAL VALLEJO	0	0
25/01/2023	SOLICITUD DE AMBULANCIA	ATROPELLADO	TIERRA CALIENTE Y AV DEL ROSARIO	EL ROSARIO	1	0
25/01/2023	SOLICITUD DE AMBULANCIA	VALORACIÓN MÉDICA	REFINERIA	SAN MARCOS	1	0
28/01/2023	ACCIDENTES EN VEHÍCULOS PARTICULARES	ACCIDENTE VEHICULAR	CAMPO CANTEMOC Y TEZOMOC	SAN MIGUEL AMANTLA	3	0
30/01/2023	SOLICITUD DE AMBULANCIA	VALORACIÓN MÉDICA	5 DE MAYO Y NORTE 143	PLENITUD	1	0
02/02/2023	SOLICITUD DE AMBULANCIA	RIÑA	CAMPO ENCANTADO Y CANTEMOC	SAN ANTONIO	1	0
15/02/2023	ACCIDENTES EN MOTOCICLETA O BICICLETA	DERRAPADO DE MOTOCICLETA	GLICERINA Y 5 DE MAYO	PLENITUD	1	0
16/02/2023	SOLICITUD DE AMBULANCIA	VALORACIÓN MÉDICA	MORELOS	SAN MIGUEL AMANTLA	1	0
18/02/2023	ACCIDENTES EN VEHÍCULOS PARTICULARES	ACCIDENTE VEHICULAR	AVENIDA TEZOMOC Y CANTEMOC	SAN MIGUEL AMANTLA	2	0
26/02/2023	SOLICITUD DE AMBULANCIA	VALORACIÓN MÉDICA	CAMINO NEXTENGO	SANTA CRUZ ACAYUCAN	1	0
04/03/2023	SOLICITUD DE AMBULANCIA	VALORACIÓN MÉDICA	SANTA LUCIA Y CENTEOTL	SANTA CRUZ ACAYUCAN	1	0
08/03/2023	INCENDIO DE INDUSTRIA	INCENDIO DE BODEGA	TOCHTLI Y SANTO DOMINGO	SANTA LUCIA	0	0
09/03/2023	SOLICITUD DE AMBULANCIA	RIÑA	CENTEOTL Y TOCHTLI	SANTA LUCIA	1	0
10/03/2023	SOLICITUD DE AMBULANCIA	VALORACIÓN MÉDICA	CAMINO A SANTA LUCIA	SAN MIGUEL AMANTLA	1	0
15/03/2023	SOLICITUD DE AMBULANCIA	VALORACIÓN MÉDICA	NORTE 135A Y PONIENTE 74	PLENITUD	1	0
24/03/2023	CAÍDA DE ÁRBOLES Y/O RAMAS	ÁRBOL EN RIESGO	PONIENTE 74-73	PLENITUD	0	0
04/04/2023	SOLICITUD DE AMBULANCIA	VALORACIÓN MÉDICA	ASFALTO	PLENITUD	1	0
08/04/2023	CAÍDA DE ÁRBOLES Y/O RAMAS	ÁRBOL EN RIESGO	CENTEOTL Y ACATL	SANTA LUCIA	0	0
13/04/2023	ACCIDENTES EN VEHÍCULOS PARTICULARES	ACCIDENTE VEHICULAR	PONIENTE 74 Y GLICERINA	PLENITUD	1	0

Alcaldía Azcapotzalco
Dirección Ejecutiva de la Unidad de Gestión Integral de Riesgos y
Protección Civil



INCIDENTES URBANOS ATENDIDOS POR PROTECCIÓN CIVIL EN UN RADIO DE 500 METROS EN 2023

FECHA	DESCRIPCION	DETALLES	CALLE	COLONIA	LESIONADOS	FALLECIDOS
13/04/2023	ACCIDENTES EN VEHÍCULOS PARTICULARES	VOLCADURA	REY MAXTLA Y CAMINO A SANTA LUCIA	SANTA LUCIA	0	0
16/04/2023	SOLICITUD DE AMBULANCIA	VALORACIÓN MÉDICA	LA ROSA	SANTA CRUZ ACAYUCAN	1	0
28/04/2023	DERRAME DE GASOLINA	TOMA CLANDESTINA	TEZOMOC Y NEXTENGO	SANTA LUCIA	0	0
05/05/2023	ACCIDENTES EN VEHÍCULOS PARTICULARES	ACCIDENTE VEHICULAR	TEZOMOC Y NEXTENGO	SAN MIGUEL AMANTLA	1	0
06/05/2023	FIESTAS RELIGIOSAS Y PATRONALES	FIESTA PATRONAL	SANTA CRUZ ACAYUCAN Y NEXTENGO	SANTA CRUZ ACAYUCAN	0	0
10/05/2023	SOLICITUD DE AMBULANCIA	VALORACIÓN MÉDICA	DE LA ROSA	SANTA APOLONIA	1	0
10/05/2023	SOLICITUD DE AMBULANCIA	RIÑA	SANTA CRUZ ACAYUCAN Y NEXTENGO	SANTA CRUZ ACAYUCAN	1	0
16/05/2023	DERRAME DE GASOLINA	TOMA CLANDESTINA	AV. TEZOMOC Y CAM. NEXTENGO	SANTA LUCIA	0	0
22/05/2023	SOLICITUD DE SERVICIOS DE SACM	FUGA DE AGUA	CAMPO CANTEMOC AV. TEZOMOC	SAN ANTONIO	0	0
05/06/2023	SOLICITUD DE AMBULANCIA	VALORACIÓN MÉDICA	AV. TEZOMOC Y ACATL	SANTA LUCIA	1	0
07/06/2023	CAÍDA DE ÁRBOLES Y/O RAMAS	ÁRBOL EN RIESGO	CAMINO SANTA LUCIA	SANTA CRUZ ACAYUCA	0	0
17/06/2023	SOLICITUD DE AMBULANCIA	RIÑA	5 DE MAYO Y NORTE 143	PLENITUD	1	0
28/06/2023	CAÍDA DE ÁRBOLES Y/O RAMAS	ÁRBOL EN RIESGO	CALLE 2	SANTA CRUZ ACAYUCAN	0	0
02/07/2023	BACHES	SOCAVÓN	TOCHILT Y CENTEOTL	SAN FRANCISCO TETECALA	0	0
06/07/2023	BACHES	SOCAVÓN	CENTEOTL Y ACATL	SAN ANTONIO	0	0
18/07/2023	ACCIDENTES EN VEHÍCULOS PARTICULARES	ACCIDENTE VEHICULAR	CAMPO CANTEMOC Y CAMPO ENCANTADO	SAN ANTONIO	1	0
19/07/2023	SOLICITUD DE AMBULANCIA	VALORACIÓN MÉDICA	AV. TOCHTLI Y CENTEOTL	SANTA LUCIA	1	0
16/08/2023	ACCIDENTES EN VEHÍCULOS PARTICULARES	ACCIDENTE VEHICULAR	CAM. A NEXTENGO Y CAM. SANTA LUCIA	PLENITUD	0	0
25/08/2023	SOLICITUD DE AMBULANCIA	ATROPELLADO	DE LA ROSA Y CAM. A SANTA LUCIA	SANTA CRUZ ACAYUCAN	1	0
19/09/2023	SOLICITUD DE AMBULANCIA	VALORACIÓN MÉDICA	CAMPO CONTEMOC Y CAMPO ENCANTADO	SAN ANTONIO	1	0
22/09/2023	ACCIDENTES EN VEHÍCULOS PARTICULARES	ACCIDENTE VEHICULAR	TEZOMOC Y CAMINO A NEXTENGO	SANTA LUCIA	3	0
23/09/2023	INCENDIO EN INDUSTRIA	INCENDIO DE NEGOCIO	TOCHTLI Y SANTO DOMINGO	SANTA LUCIA	0	0



Análisis		
REUSE - Derrames	4	
REUSE - Explosiones	1	
REUSE - Incendios Urbanos	14	
REUSE - Plaga	No presenta	
REUSE - Accidentes	6	
REUSE - Actos de Sabotaje o Terrorismo	No presenta	
REUSE - Interrupción de servicios vitales y sistemas estratégicos	4	
REUSE - Inundación	1	
REUSE - Concentraciones Masivas de Población	2	
REUSE - Granizo	No presenta	
REUSE - Socavones	2	

ANÁLISIS EN EL ATLAS DE RIESGOS DE LA CIUDAD DE MÉXICO- ZONIFICACIÓN GEOTÉCNICA

ZONA II. TRANSICIÓN. EN LA QUE LOS DEPÓSITOS PROFUNDOS SE ENCUENTRAN A 20 M DE PROFUNDIDAD, O MENOS, Y QUE ESTÁ CONSTITUIDA PREDOMINANTEMENTE POR ESTRATOS ARENOSOS Y LIMO ARENOSOS INTERCALADOS CON CAPAS DE ARCILLA LACUSTRE; EL ESPESOR DE ÉSTAS ES VARIABLE ENTRE DECENAS DE CENTÍMETROS Y POCOS METRO