



# ESC. PRIMARIA MARTIN OYAMBURU

POBLACIÓN EN LA PRIMARIA

ALUMNOS: 326

DOCENTES : 24

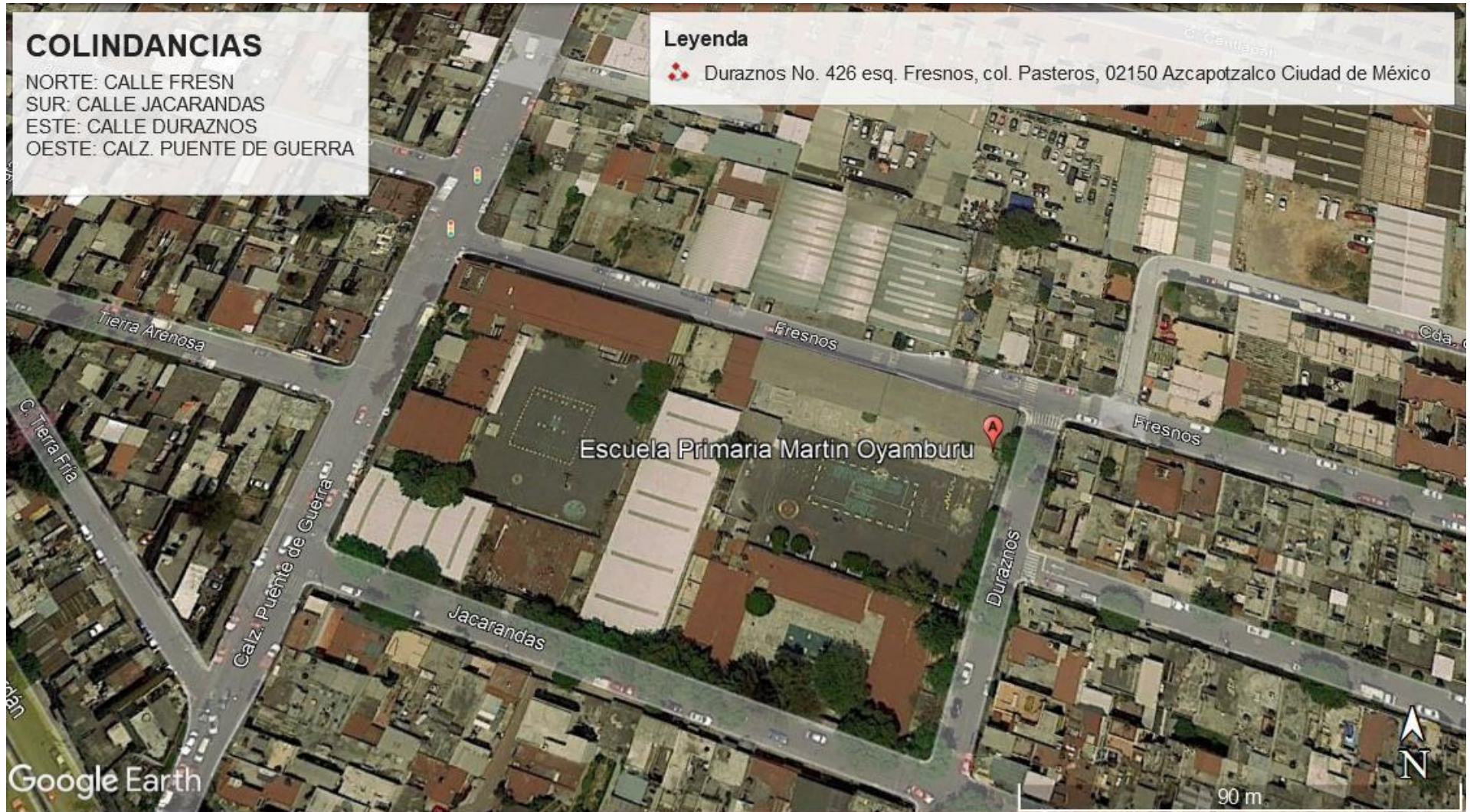



# ESC. PRIMARIA MARTIN OYAMBURU



## ESC. PRIMARIA MARTÍN OYAMBURU

### SIMBOLOGÍA

- Radio 500 metros
- Metros\_azca
- Postes C5
- STE Trolebus-Línea
- STE Trolebus-Paradas
- STC Metro - Líneas
- Ramales
- Áreas verdes
- Límite colonias



### MAPA - INFRAESTRUCTURA



ESC. PRIMARIA MARTIN OYAMBURU



ESC. PRIMARIA MARTÍN OYAMBURU

SIMBOLOGÍA

- Radio 500 metros
- ▲ Asistencia social
- Biblioteca
- † Panteón
- Áreas verdes
- Límite colonias
- Vialidades
- División manzanas
- Mercado público



MAPA 1 - SISTEMAS EXPUESTOS



ESC. PRIMARIA MARTIN OYAMBURU



ESC. PRIMARIA MARTÍN OYAMBURU

SIMBOLOGÍA

- Radio 500 metros
- Escuelas
- + Religión
- Salones de eventos
- Unidad Habitacional
- Límite colonias
- Vialidades
- División manzanas



MAPA 2 - SISTEMAS EXPUESTOS

SISTEMAS EXPUESTOS



ESC. PRIMARIA MARTIN OYAMBURU

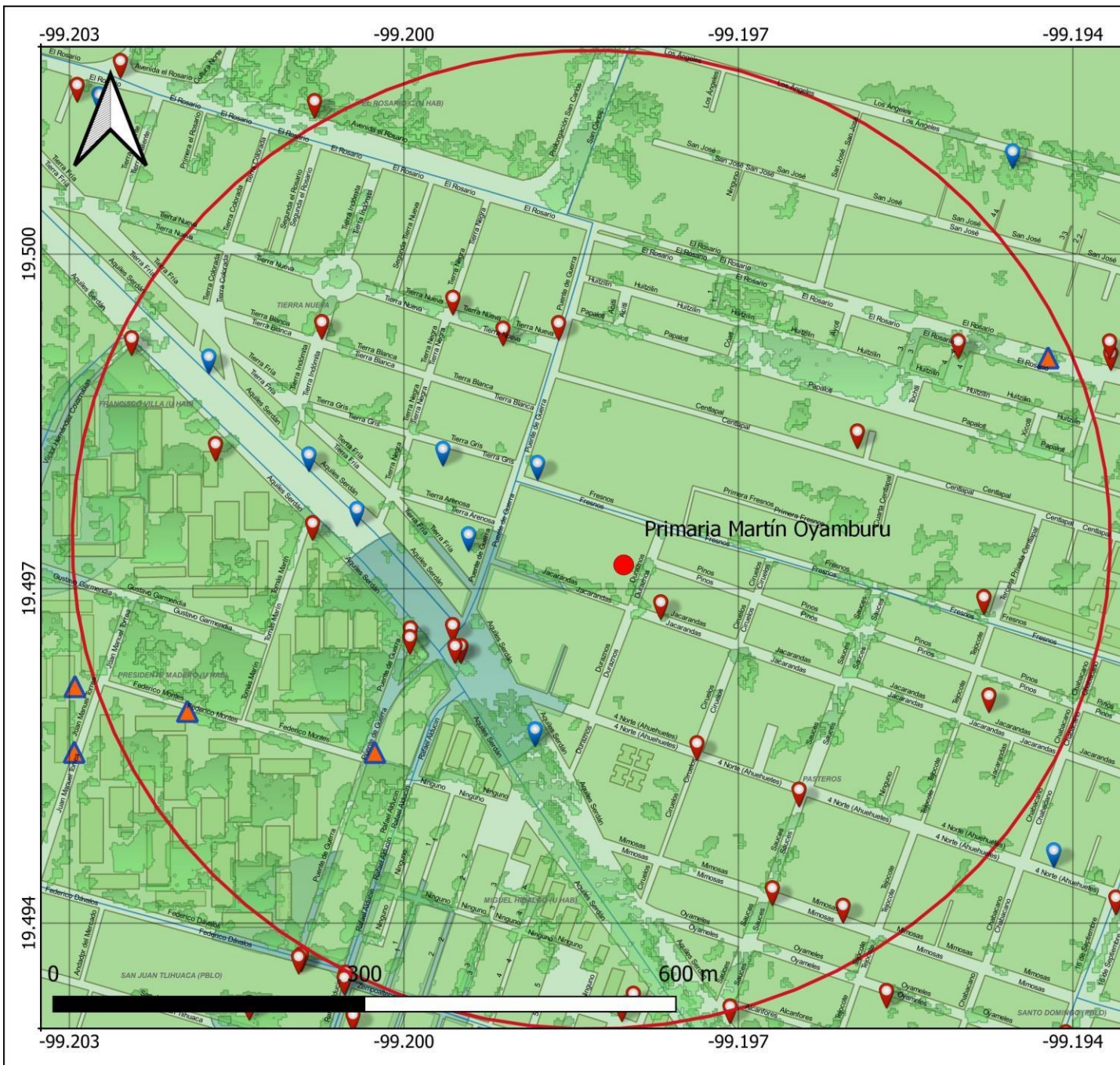

**ESC. PRIMARIA MARTÍN OYAMBURU**

**SIMBOLOGÍA**

- Radio 500 metros
- Escuelas
- + Religión
- Salones de eventos
- Unidad Habitacional
- Límite colonias
- Vialidades
- División manzanas
- ▲ Encharcamientos



**MAPA - REPORTES PROTECCIÓN CIVIL**

**ESC. PRIMARIA MARTIN OYAMBURU**

**ANÁLISIS EN UN RADIO DE 500 METROS**

**SISTEMAS EXPUESTOS**

ESCUELAS	RELIGION	SALONES DE EVENTOS
DIURNA No 25 FERNANDO MONTES DE OCA JOSEFINA CASTAÑEDA Y DEL POZO PIPIPLAN ENRIQUE CORONA MORFIN	DE JESUCRISTO DE LOS SANTOS DE LOS ULTIMOS DIAS PARROQUIA SAN MARTIN DE PORRES	SALON TEZOZOMOC
	ASISTENCIA SOCIAL	MERCADOS
	CENTRO DE ASISTENCIA E INTEGRACION SOCIAL AZCAPOTZALCO CENTROS DE INTEGRACION JUVENIL, A.C.	PASTEROS
	CEMENTERIOS	BIBLIOTECAS
	SAN CARLOS	BIBLIOTECA PUBLICA ITZCOATL

STE TROLEBUS- LÍNEA 4	RAMALES
METRO EL ROSARIO - METRO BOULEVARD PUERTO AÉREO PARADAS: C.C.H. AZCAPOTZALCO TIERRA INDÓMITA AHUEHUETES	RUTA 23 023 POPOTLA - UNIDAD CTM - EL ROSARIO 2 RUTA 89 089 TACUBA - LOMAS LINDAS MONTE MARIA CAMPESTRE RUTA 89 089 TACUBA - SAN PEDRO OD RUTA 23 023 AZCAPOTZALCO 10 DE ABRIL
STC METRO	RUTA 23 023 METRO TACUBA UNIDAD ROSARIO BACHILLERES METRO ROSARIO - CALZ. LA NARANJA RUTA 23 023 METRO ROSARIO METRO TOREO RUTA 23 023 CUITLÁHUAC- SAN PABLO -ROSARIO-CARTONERA
LÍNEA 6 EL ROSARIO - MARTÍN CARRERA ESTACIÓN TEZOZOMOC LÍNEA 7 EL ROSARIO - BARRANCA DEL MUERTO	

**AGENTES REGULADORES**

SALUD - CENTRO DE SALUD T-I SANTA INES - 1 Km	CENTRAL DE BOMBEROS AZCAPOTZALCO 2.5Km
---	--

**INCIDENTES URBANOS**

TAXONOMÍA	FECHA	CALLE Y NO	COLONIA	LESIONADOS	FALLECIDOS	UNIDAD DE APOYO
ACCIDENTE DE TRANSITO	12/01/2022	TIERRA NEGRA Y TIERRA NUEVA	TIERRA NUEVA	1	0	PC-AZC-11
INCENDIO	03/03/2022	CENTLAPATL 115 Y AV. 16 DE SEPTIEMBRE	SAN MARTÍN XOCHINÁHUAC	0	0	PC-AZC-14
ESTRUCTURA AFECTADA	05/03/2022	HACIENDA ROSARIO Y HDA. CLAVERÍA	PRADOS DEL ROSARIO	0	0	PC-AZC-11
ACCIDENTE DE TRANSITO	20/03/2022	CALZADA CAMARONES Y NUECES	NUEVA SANTA MARÍA	1	0	BL-47
ACCIDENTE DE TRANSITO	20/03/2022	EJE 3 NORTE Y NARANJO	PETROLERA	1	0	PC-AZC-14
FUGA DE GAS	04/04/2022	TIERRA BLANCA Y TIERRA NUEVA	TIERRA NUEVA	0	0	PC-AZC-19
FUGA DE GAS	05/04/2022	JACARANDAS #569 Y DURAZNOS	PASTEROS	0	0	PC-AZC-11
ÁRBOL AFECTADO	05/04/2022	AV. AQUILES SERDÁN 5A	U. H. PRESIDENTE MADERO	0	0	PC-AZC-19
ACCIDENTE DE TRANSITO	01/05/2022	PUENTE DE GUERRA Y AQUILES SERDAN	PASTEROS	1	0	PC-AZC-14
ACCIDENTE DE TRANSITO	01/05/2022	MIMOSAS Y SAUCES	PASTEROS	1	0	BL-47
CABLES AFECTADOS	05/05/2022	AQUILES SERDAN Y VICTOR HERNANDEZ	PRESIDENTE MADERO	0	0	PC-AZC-14

**ESC. PRIMARIA MARTIN OYAMBURU**

**INCIDENTES URBANOS**

TAXONOMÍA	FECHA	CALLE Y NO	COLONIA	LESIONADOS	FALLECIDOS	UNIDAD DE APOYO
ÁRBOL AFECTADO	12/05/2022	CIRUELOS Y AHUEHUETES	PASTEROS	0	0	PC-AZC-19
TAPA REGISTRO AFECTADA	30/05/2022	PUENTE DE GUERRA Y TIERRA NUEVA	PASTEROS	0	0	PC-AZC-14
ÁRBOL AFECTADO	17/07/2022	AV. DEL ROSARIO Y CALLE 4	SAN MARTÍN XOCHINÁHUAC	0	0	PC-AZC-19
ÁRBOL AFECTADO	18/07/2022	TIERRA NUEVA Y TIERRA INDOMITA	TIERRA NUEVA	0	0	PC-AZC-11
TAPA REGISTRO AFECTADA	19/07/2022	AV. AQUILES SERDAN No. 117	U.H. MIGUEL HIDALGO	0	0	PC-AZC-11
ACCIDENTE DE TRANSITO	22/07/2022	TIERRA NUEVA	MONICA IVON MARTINEZ	1	0	PC-AZC-11
ACCIDENTE DE TRANSITO	26/07/2022	PASTEROS	RUTH MONTES LOPEZ	1	0	PC-AZC-19
ACCIDENTE DE TRANSITO	07/08/2022	PASTEROS	LUIS GERARDO CABRERA SALVADOR	1	0	PC-AZC-19
ÁRBOL AFECTADO	11/09/2022	AQUILES SERDAN Y SAUCES	PASTEROS	0	0	PC-AZC-11
ACCIDENTE DE TRANSITO	24/09/2022	AQUILES SERDAN Y PUENTE DE GUERRA	MIGUEL HIDALGO	1	0	PC-AZC-441
ÁRBOL AFECTADO	26/09/2022	AQUILES SERDAN No. 32	TEZOMOC	0	0	PC-AZC-02
ACCIDENTE DE TRANSITO	07/10/2022	AQUILES SERDAN	TIERRA NUEVA	1	0	PC-AZC-11
SOCAVON	09/10/2022	MIMOSAS 59	PASTEROS	0	0	PC-AZC-11

**PIPC REGISTRADO**

RIESGO	FECHA DE REGISTRO	VIGENCIA	ALIAS	CALLE	COLONIA	POB_FIJA	POB_FLOT
M	27/11/2020	27/11/2022	COMPAÑÍA SHERWIN WILLIAMS, S.A.	AVENIDA AQUILES SERDÁN	TEZOMOC	2	8
M	15/12/2020	15/12/2022	COMERCIALIZADORA PEPISCO MÉXICO	AVENIDA DE LOS ANGELES	SAN MARTIN XOCHINAHUAC	70	500
B	18/08/2021	18/08/2023	OPERADORA Y PROCESADORA DE PRODUCTOS DE PANIFICACION, S.A. DE	AV. AQUILES SERDAN	TIERRA NUEVA	100	6
A	05/01/2022	05/01/2024	ESTANCIA INFANTIL EVE	TIERRA GRIS	TIERRA NUEVA	35	5
A	27/05/2022	27/05/2024	INSTITUTO DE CREATIVIDAD Y CULTURA JARDIN DE NIÑOS	TIERRA ARENOSA	TIERRA NUEVA	200	200

**REVISIONES TÉCNICAS**

SOLICITUD	NOMBRE	CALLE Y NO	COLONIA	FECHA DE REVISIÓN	RIESGO	DOCUMENTO
O. T	PREESCOLAR PIPILPLAN	PUENTE GUERRA Y FEDERICO MONTE.	SAN MIGUEL AMANTLA	12/01/2022	MEDIO	O. TÉCNICA
O. TÉCNICA	CONDOMINIO	AV. EL ROSARIO NO. 720 BIS	SAN MARTÍN XOCHINAHUAC	11/04/2022	MEDIO	OFICIO
SUAC-2203311334324	U HABITACIONAL PRESIDENTE MADERO	MANZANA 1, EDF. H3	PRESIDENTE MADERO	12/04/2022	MEDIO	O. TÉCNICA



## ESC. PRIMARIA MARTIN OYAMBURU

### ANÁLISIS DE RIESGOS EN EL ATLAS DE LA CIUDAD DE MÉXICO

#### ZONIFICACIÓN GEOTÉCNICA

**ZONA II. TRANSICIÓN.** EN LA QUE LOS DEPÓSITOS PROFUNDOS SE ENCUENTRAN A 20 M DE PROFUNDIDAD, O MENOS, Y QUE ESTÁ CONSTITUIDA PREDOMINANTEMENTE POR ESTRATOS ARENOSOS Y LIMO ARENOSOS INTERCALADOS CON CAPAS DE ARCILLA LACUSTRE; EL ESPESOR DE ÉSTAS ES VARIABLE ENTRE DECENAS DE CENTÍMETROS Y POCOS METROS.

\*POBLACIÓN TOTAL: 51,610

\*VIVIENDAS TOTALES: 15,174

\*CON REFERENCIA A LOS TOTALES DE POBLACIÓN Y VIVIENDA DE LAS AGEBS QUE INTEGRAN EL ÁREA DE ANÁLISIS

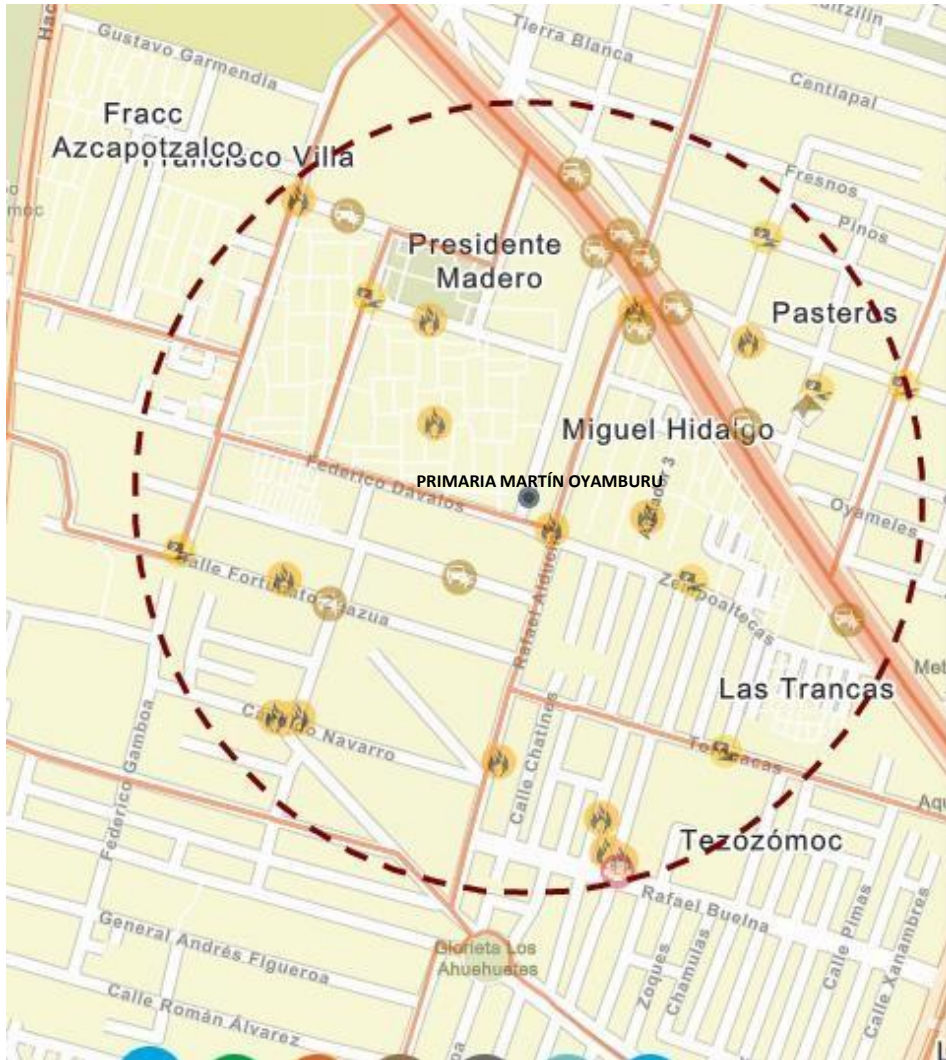

REUSE - Derrames	7		
REUSE - Explosiones	No presenta		
REUSE - Incendios Urbanos	15		
REUSE - Plaga	No presenta		
REUSE - Accidentes	12		
REUSE - Actos de Sabotaje o Terrorismo	No presenta		
REUSE - Interrupción de servicios vitales y sistemas estratégicos	No presenta		
REUSE - Inundación	No presenta		
REUSE - Concentraciones Masivas de Población	1		
REUSE - Granizo	No presenta		
REUSE - Socavones	1		