



Escuela Secundaria Diurna N° 143 "Emilio Abreu Gómez"

ESCUELA PRIMARIA POLONIA

Manuel Salazar S/n, Providencia, Azcapotzalco, 02440 Ciudad de México.

ALUMNOS 143

DOCENTES 26

Fuente: Censo de Escuelas, Maestros y Alumnos de Educación Básica y Especial - CEMABE, 2013

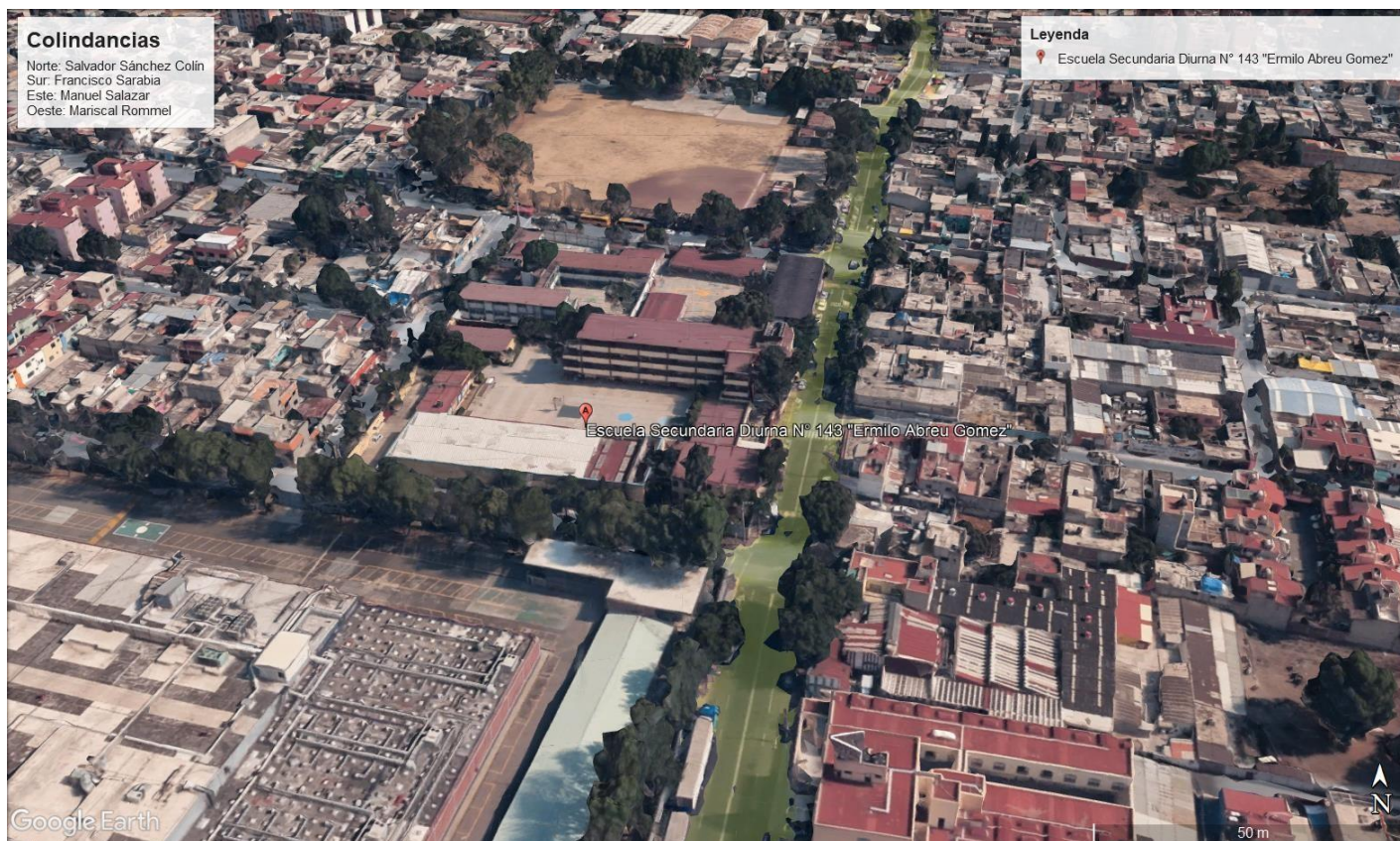

Para consultar información relacionada con tu colonia Ingresa al siguiente QR



<https://azcapotzalco.cdmx.gob.mx/proteccion-civil/>



Escuela Secundaria Diurna N° 143 "Emilio Abreu Gómez"

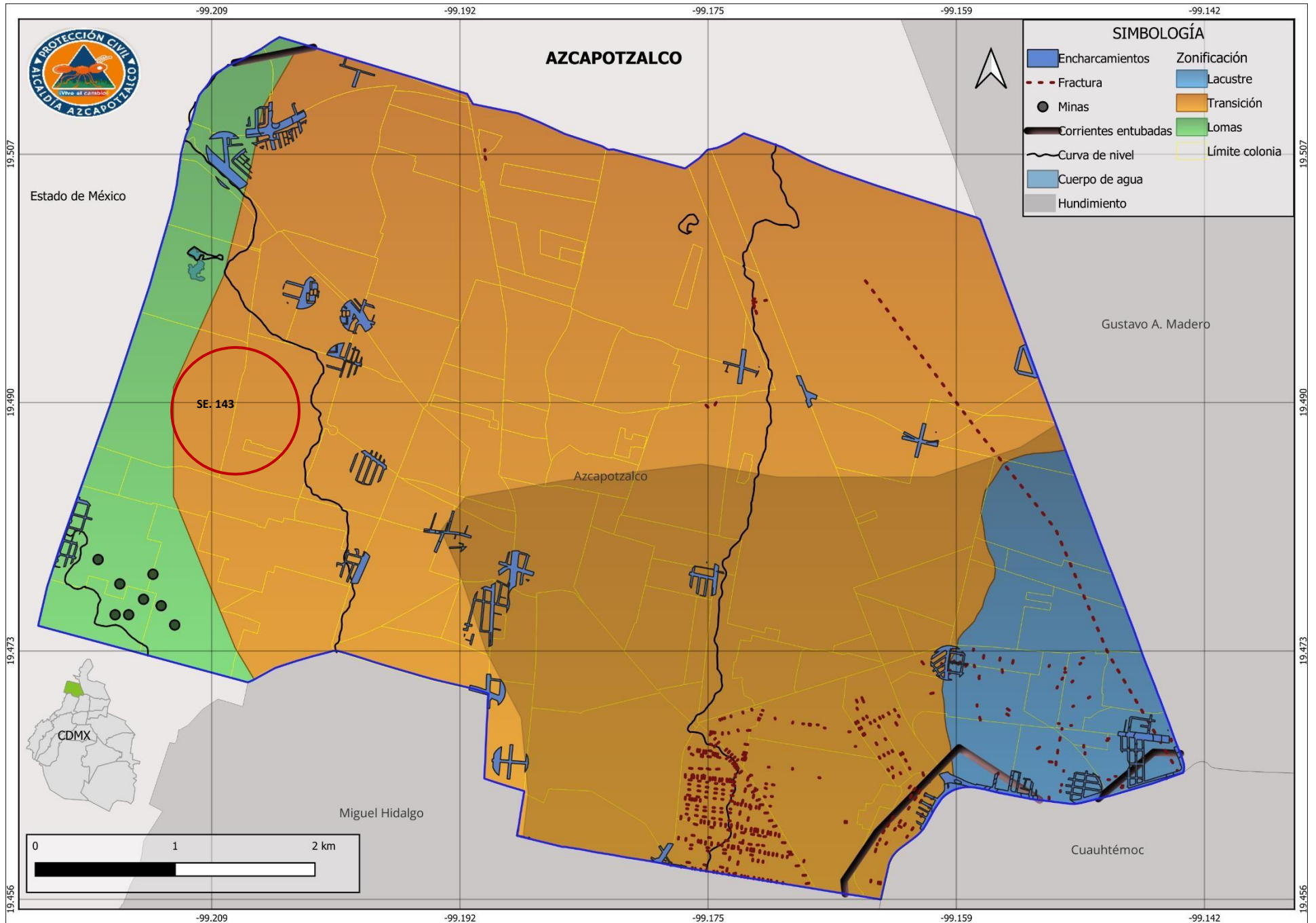

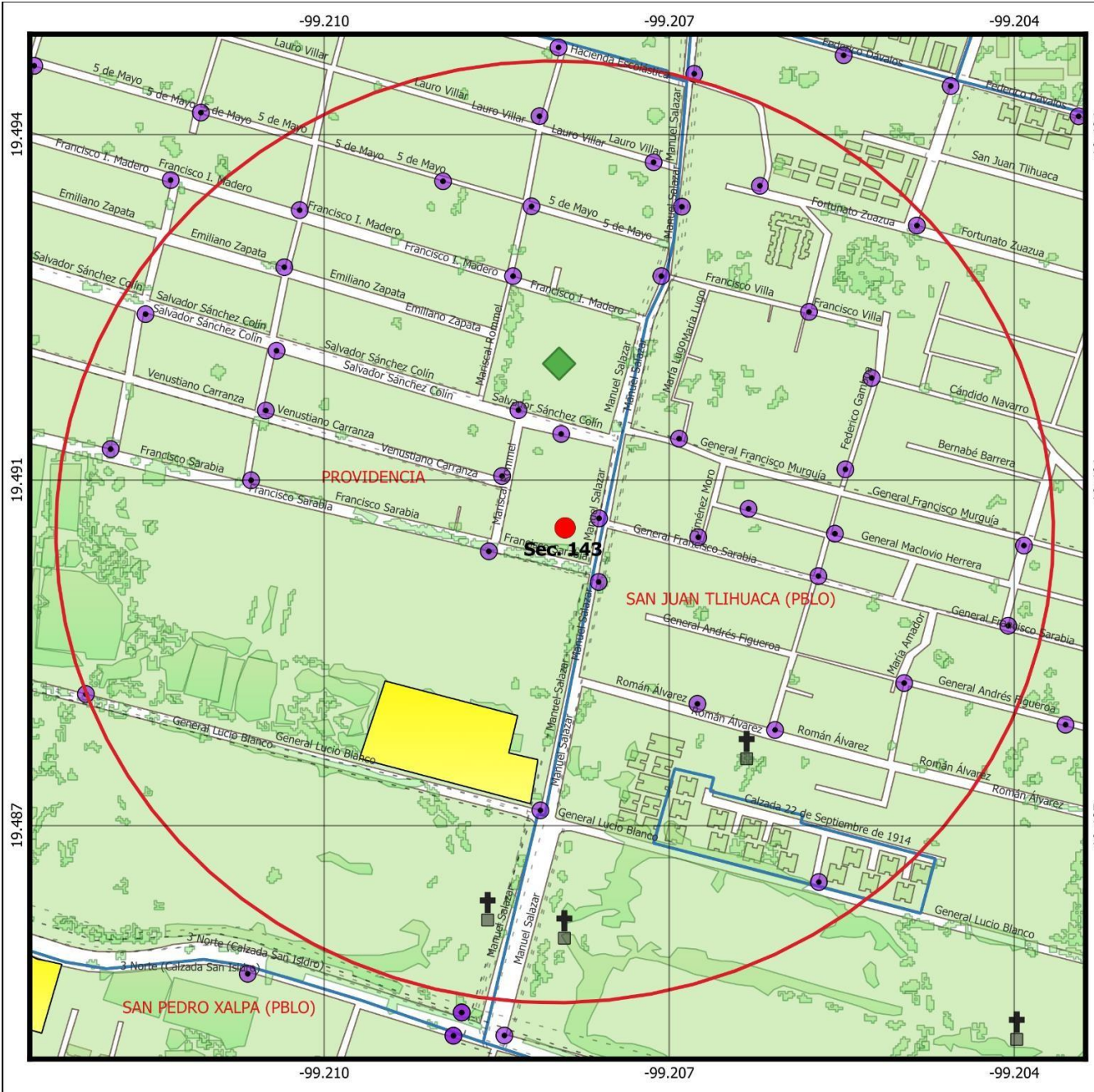

ESC. SEC. 143
"Emilio Abreu Gómez"

- SIMBOLOGÍA**
- Radio 500 m
 - Postes c5
 - - - Rutas y ramales
 - ⚰ Cementerio
 - ◆ Deportivo
 - Edificio público
 - Límite colonia
 - División manzanas



MAPA INFRAESTRUCTURA Y EQUIPAMIENTO

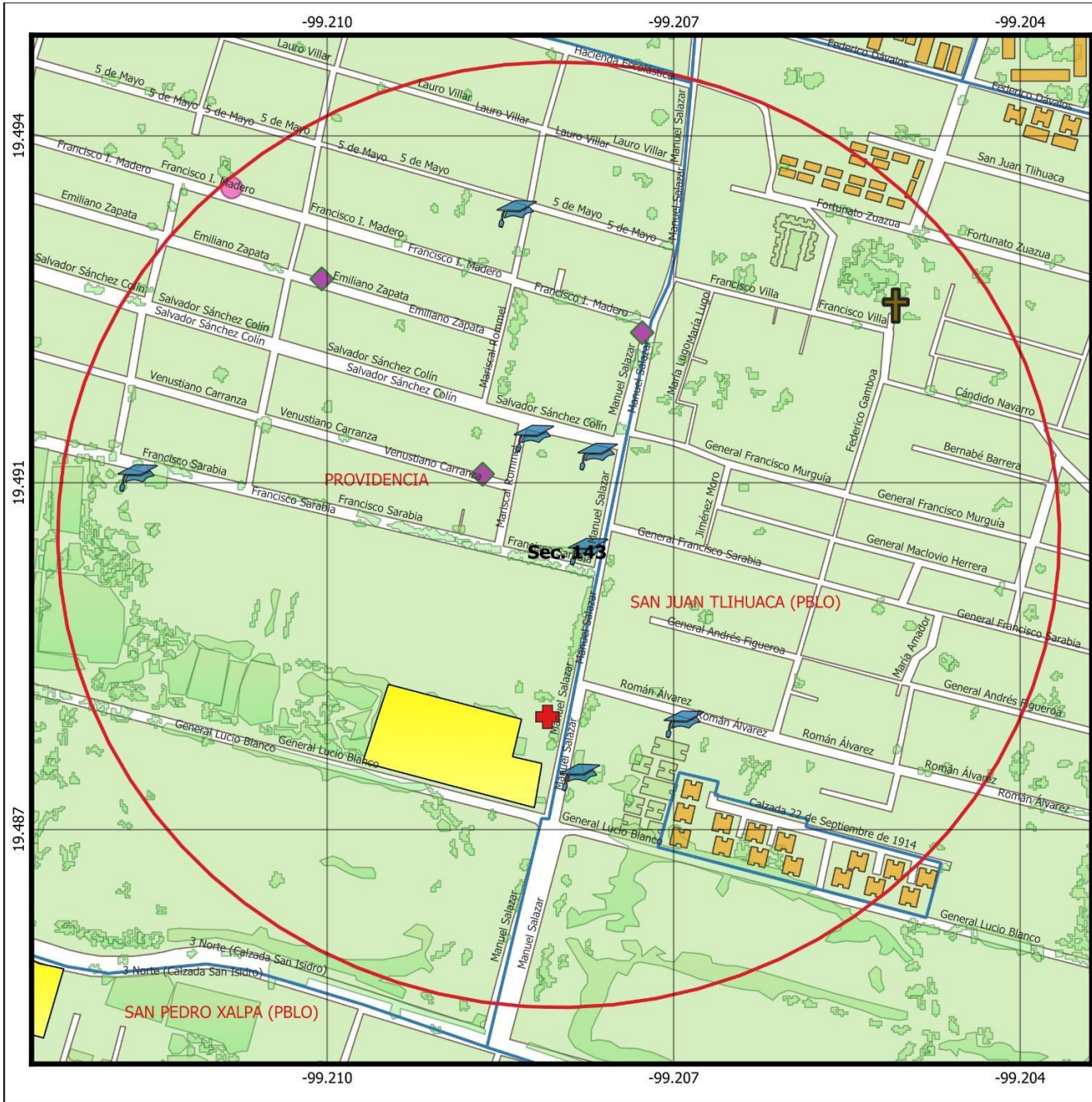

ESC. SEC. 143
"Emilio Abreu Gómez"

SIMBOLOGÍA

	Radio 500 m		Asistencia social
	Escuelas		Edificio público
	Salud		Unidad habitacional
	Religión		Límite colonia
	Estancia infantil		División manzanas



MAPA
SISTEMAS EXPUESTOS



ESC. SEC. 143
"Emilio Abreu Gómez"

SIMBOLOGÍA

- Radio 500 m
- PIPC vigente
- Incidentes urbanos
- Límite colonia
- División manzanas



MAPA REPORTES
PROTECCIÓN CIVIL



Escuela Secundaria Diurna N° 143 "Emilio Abreu Gómez"

SISTEMAS EXPUESTOS

SISTEMAS EXPUESTOS		
INMUEBLE	NOMBRE	
ESCUELAS	JULIO VERNE LIBERACION CAMPESINA DIURNA No 143 EMILIO ABREU GOMEZ LICENCIADO ADOLFO LOPEZ MATEOS	COLEGIO DE BACHILLERES PLANTEL No 18 TLIHUACA AZCAPOTZALCO EULALIA GUZMAN DR JAIME TORRES BODET
RELIGIÓN	P. SAN JUAN BAUTISTA	
ASISTENCIA SOCIAL	CENTRO DE ATENCION CENTRO DE BIENESTAR URBANO SAN JUAN TLIHUACA	CENTRO DE DESARROLLO COMUNITARIO
CEMENTERIOS	MATERNO INFANTIL NICOLAS M CEDILLO SORIANO	PANTEON CIVIL SAN ISIDRO

RAMALES

METRO CUITLÁHUAC - HOSPITAL PEMEX / UNIDAD HABITACIONAL PETROLEROS	PROVIDENCIA - TACUBA
--------------------------------------------------------------------	----------------------

AGENTES REGULADORES

HOSPITALES	BOMBEROS
MATERNO INFANTIL NICOLAS M CEDILLO SORIANO 1.3 KM	CENTRAL DE BOMBEROS AZCAPOTZALCO – 3.8 KM
PROTECCIÓN CIVIL 260 METROS	CENTRO DE RESPUESTA A EMERGENCIAS AZCAPOTZALCO C4 260 METROS

INCIDENTES URBANOS

FECHA	DESCRIPCION	CALLE Y NÚMERO	COLONIA	LESIONADOS	FALLECIDOS	UNIDAD DE APOYO
02/01/2023	CAÍDA DE ÁRBOLES Y/O RAMAS	MANUEL SALAZAR Y LUCIO BLANCO	SAN JUAN TLIHUACA	0	0	PC-AZC-424
07/01/2023	SOLICITUD DE AMBULANCIA	MANUEL SALAZAR Y LUCIO BLANCO	PROVIDENCIA	1	0	PIE TIERRA
08/01/2023	FUGA EN TANQUE DE CARBURACIÓN	FRANCISCO SARABIA Y LUCIO BLANCO	PROVIDENCIA	0	0	PC-AZC-317
09/01/2023	SOLICITUD DE AMBULANCIA	MANUEL SALAZAR Y LUCIO BLANCO	PROVIDENCIA	1	0	PIE TIERRA
12/01/2023	SOLICITUD DE SERVICIOS DE SACM	GRAL. ANDRES FIGEROA Y RAMON LOPEZ VELARDE	SAN JUAN TLIHUACA	0	0	PC-AZC-317
14/01/2023	SOLICITUD DE AMBULANCIA	MANUEL SALAZAR Y LUCIO BLANCO	PROVIDENCIA	1	0	PIE TIERRA
15/01/2023	SOLICITUD DE AMBULANCIA	MANUEL SALAZAR Y LUCIO BLANCO	PROVIDENCIA	1	0	PIE TIERRA
17/01/2023	SOLICITUD DE AMBULANCIA	MANUEL SALAZAR Y LAURO VILLAR	SAN JUAN TLIHUACA	1	0	PC-AZC-367
18/01/2023	SOLICITUD DE AMBULANCIA	FRANCISCO SARABIAY FELIPE ANGELES	PROVIDENCIA	1	0	PC-AZC-367
21/01/2023	CAÍDA DE ÁRBOLES Y/O RAMAS	LUCIO BLANCO Y MANUEL SALAZAR	SAN JUAN TLIHUACA	0	0	PC-AZC-424
21/01/2023	SOLICITUD DE AMBULANCIA	DIAZ DE VELAZCO Y FORTUNATO ZUAZUA	SAN JUAN TLIHUACA	1	0	PC-AZC-424
22/01/2023	SOLICITUD DE AMBULANCIA	MANUEL SALAZAR Y LUCIO BLANCO	PROVIDENCIA	1	0	PC-AZC-441
01/02/2023	SOLICITUD DE AMBULANCIA	MANUEL SALAZAR Y LUCIO BLANCO	PROVIDENCIA	1	0	PIE TIERRA
04/02/2023	SOLICITUD DE AMBULANCIA	VENUSTIANO CARRANZA No. 42	PROVIDENCIA	1	1	PC-AZC-441



Escuela Secundaria Diurna N° 143 "Emilio Abreu Gómez"

INCIDENTES URBANOS

FECHA	DESCRIPCION	CALLE Y NÚMERO	COLONIA	LESIONADOS	FALLECIDOS	UNIDAD DE APOYO
04/02/2023	SOLICITUD DE AMBULANCIA	MANUEL SALAZAR Y LUCIO BLANCO	PROVIDENCIA	1	0	PIE TIERRA
06/02/2023	SOLICITUD DE AMBULANCIA	MANUEL SALAZAR Y LUCIO BLANCO	PROVIDENCIA	1	0	PIE TIERRA
07/02/2023	SOLICITUD DE AMBULANCIA	MANUEL SALAZAR Y LUCIO BLANCO	SAN JUAN TLIHUACA	1	0	PC-AZC-441
09/02/2023	SOLICITUD DE AMBULANCIA	LUCIO BLANCO Y MANUEL SALAZAR	PROVIDENCIA	1	0	PC-AZC-441
09/02/2023	FUGA EN CILINDROS PORTÁTILES DE GAS	VENUSTIANO CARRANZA Y FELIPE ANGELES	PROVIDENCIA	0	0	PC-AZC-367
10/02/2023	SOLICITUD DE AMBULANCIA	FORTUNATO ZUA ZUA No. 167	SAN JUAN TLIHUACA	1	0	PC-AZC-367
13/02/2023	SOLICITUD DE AMBULANCIA	MANUEL SALAZAR Y LUCIO BLANCO	PROVIDENCIA	1	0	PIE TIERRA
14/02/2023	SOLICITUD DE AMBULANCIA	EMILIO PORTES GIL Y 5 DE MAYO	PROVIDENCIA	1	0	PC-AZC-441
22/02/2023	SOLICITUD DE AMBULANCIA	MANUEL SALAZAR Y LUCIO BLANCO	PROVIDENCIA	1	0	
14/03/2023	SOLICITUD DE AMBULANCIA	LUCIO BLANCO Y MANUEL SALAZAR	PROVIDENCIA	1	0	PC-AZC-367
21/03/2023	SOLICITUD DE AMBULANCIA	FEDERICO GAMBOA Y CANDIDO NAVARRO	SAN JUAN TLIHUACA	1	0	PC-AZC-441
26/03/2023	SOLICITUD DE AMBULANCIA	CDA. BERNABE BARRERA Y CDA SAN BERNABE BARRERA	SAN JUAN TLIHUACA	1	0	PC-AZC-441
28/03/2023	SOLICITUD DE AMBULANCIA	LUCIO BLANCO Y MANUEL SALAZAR	PROVIDENCIA	1	0	PC-AZC-441
31/03/2023	SOLICITUD DE AMBULANCIA	MANUEL SALAZAR Y LUCIO BLANCO	PROVIDENCIA	1	0	PIE TIERRA
02/04/2023	FIESTAS RELIGIOSAS Y PATRONALES	FEDERICO GAMBOA No. 7	SAN JUAN TLIHUACA	0	0	PC-AZC-441
05/04/2023	ACCIDENTES EN VEHÍCULOS PARTICULARES	MANUEL SALAZAR Y SANCHEZ COLIN	PROVIDENCIA	0	0	PC-AZC-441
05/04/2023	SOLICITUD DE AMBULANCIA	MANUEL SALAZAR Y LUCIO BLANCO	PROVIDENCIA	1	0	PC-AZC-441
07/04/2023	FIESTAS RELIGIOSAS Y PATRONALES	FORTUNATO ZUAZUA	SAN JUAN TLIHUACA	0	0	PIE TIERRA
08/04/2023	EVENTO MASIVO	-	SAN JUAN TLIHUACA	0	0	PC-AZC-424
08/04/2023	FUGA EN CILINDROS PORTÁTILES DE GAS	VENUSTIANO CARRANZA Y EMILIO PORTES GIL	SAN PEDRO XALPA	0	0	PC-AZC-424
10/04/2023	SOLICITUD DE BOMBEROS	LUCIO BLANCO	SAN JUAN TLIHUACA	0	0	PC-AZC-441
11/04/2023	SOLICITUD DE AMBULANCIA	FRANCISCO SARABIA Y BERNABE BARRERA	SAN JUAN TLIHUACA	1	1	PC-AZC-441
12/04/2023	SOLICITUD DE AMBULANCIA	FRANCISCO SARABIA	PROVIDENCIA	1	0	PC-AZC-441
13/04/2023	SOLICITUD DE AMBULANCIA	MANUEL SALAZAR No. 10 Y LUCIO BLANCO	PROVIDENCIA	1	0	PC-AZC-367

PIPC VIGENTE

RIESGO	FECHA REGISTRO	VIGENCIA	ALIAS	CALLE	COLONIA	POB_FIJA	POB_FLOT
M	25/06/2021	25/06/2023	AUTO HOTEL MITLA	MANUEL SALAZAR	SAN JUAN TLIHUACA	18	150
A	16/06/2022	16/06/2024	ESC DE ENFERMERIA CRUZ ROJA MEXICANA - MANUEL SALAZAR	MANUEL SALAZAR	PROVIDENCIA	200	20
B	29/11/2022	29/11/2024	BODEGA AURRERA EXPRESS SAN JUAN BAUTISTA 3328	FEDERICO GAMBOA	SAN JUAN TLIHUACA	100	100
E	14/03/2023	14/03/2025	FRANCISCO I MADERO 21	FRANCISCO I MADERO	PROVIDENCIA	60	10

REVISIONES TECNICAS

SOLICITUD	FECHA DE REVISIÓN	INMUEBLE	CALLE Y NÚM.	COLONIA	ESTATUS
OPINION TECNICA	01/02/2023	VIVIENDA	VENUSTIANO CARRANZA 24	PROVIDENCIA	MEDIO
OPINION TECNICA	17/03/2023	U.H.	LUCIO BLANCO No 461	SAN JUAN TLIHUACA	MEDIO

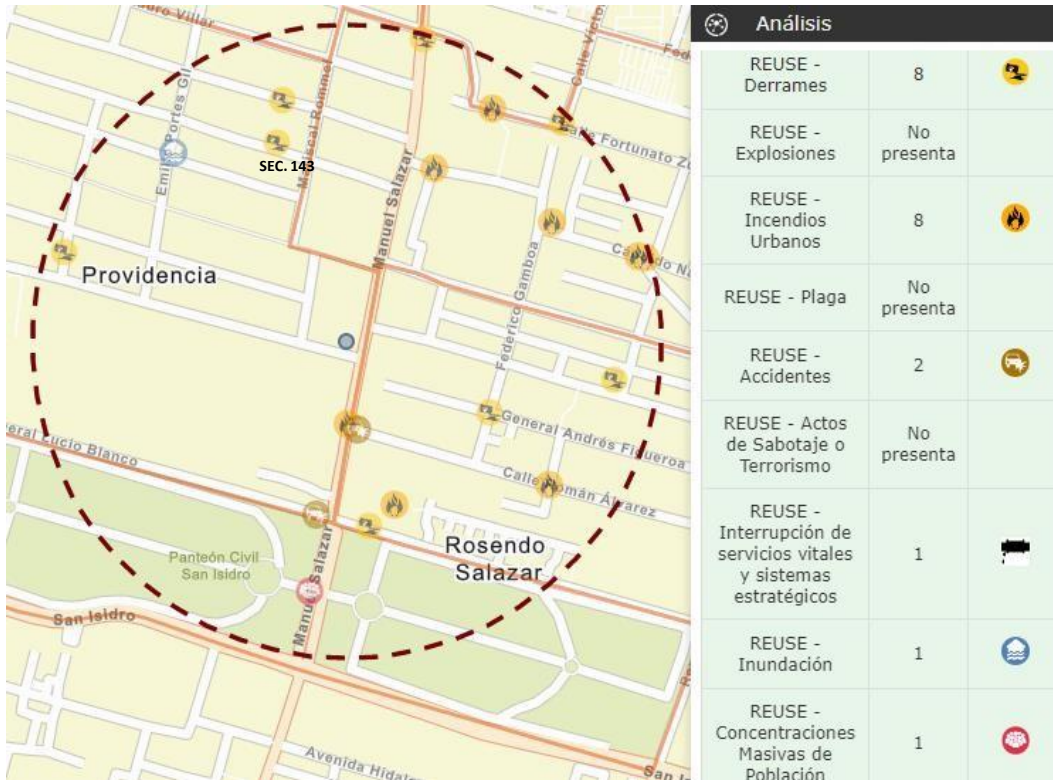

ANÁLISIS EN EL ATLAS DE RIESGOS DE LA CIUDAD DE MÉXICO- ZONIFICACIÓN GEOTÉCNICA

ZONA II. TRANSICIÓN.

EN LA QUE LOS DEPÓSITOS PROFUNDOS SE ENCUENTRAN A 20 M DE PROFUNDIDAD, O MENOS, Y QUE ESTÁ CONSTITUIDA PREDOMINANTEMENTE POR ESTRATOS ARENOSOS Y LIMO ARENOSOS INTERCALADOS CON CAPAS DE ARCILLA LACUSTRE; EL ESPESOR DE ÉSTAS ES VARIABLE ENTRE DECENAS DE CENTÍMETROS Y POCOS METROS.