



FAJA DE ORO 369, PETROLERA, AZCAPOTZALCO, 02480 CIUDAD DE MÉXICO

POBLACIÓN
ALUMNOS: **431**
DOCENTES: **20**



Para consultar información relacionada con
tu colonia Ingresa al siguiente QR





MAPA BASE

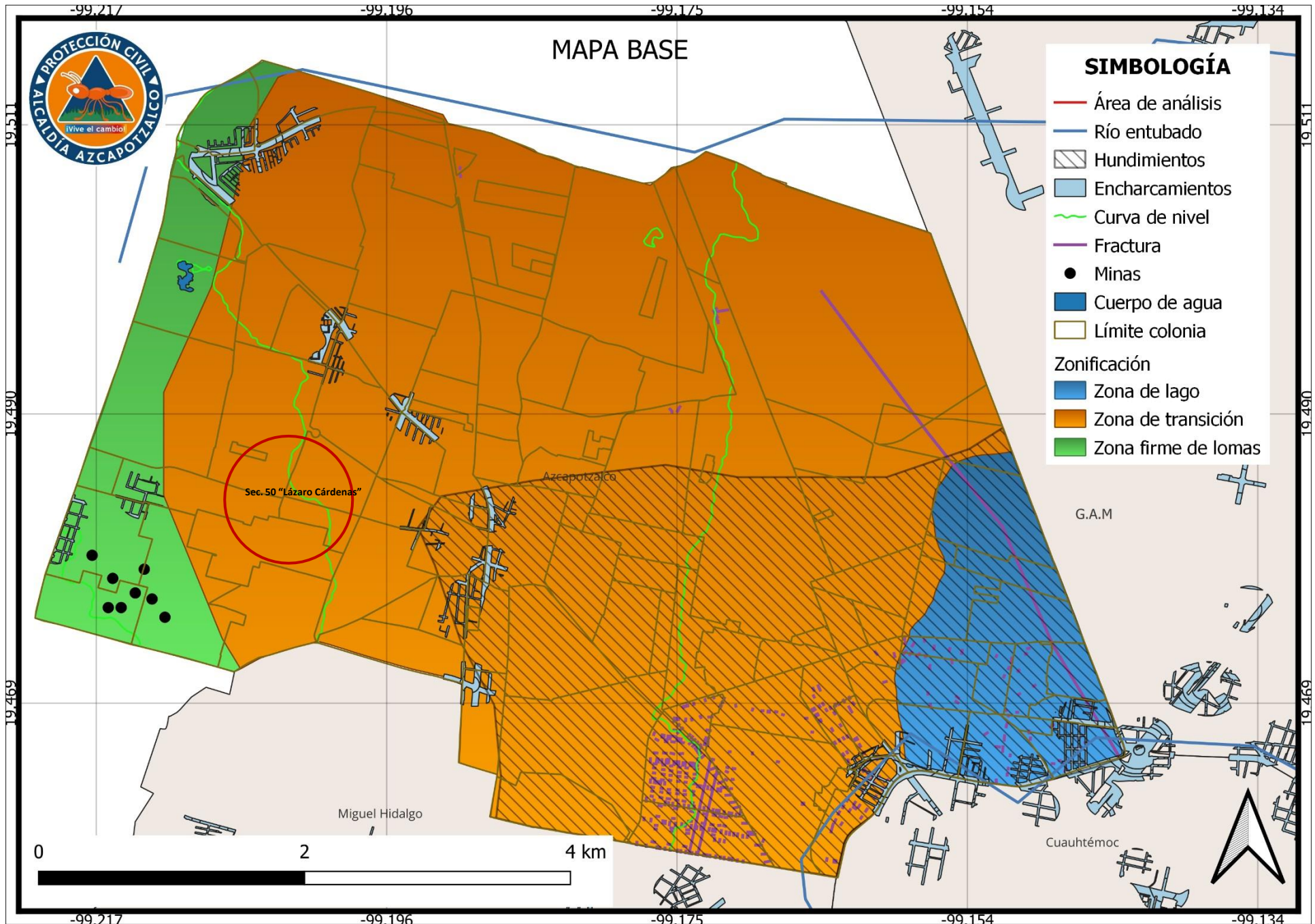

ESCUELA SECUNDARIA DIURNA N° 50 "LÁZARO CÁRDENAS"



SECUNDARIA No.50 "LÁZARO CÁRDENAS"

SIMBOLOGÍA

-  Radio 500 m
-  Postes c5
-  Cementerio
-  Deportivo
-  Rutas y ramales
-  Límite colonia
-  División manzanas



MAPA INFRAESTRUCTURA Y EQUIPAMIENTO



ESCUELA SECUNDARIA DIURNA N° 50 "LÁZARO CÁRDENAS"



SECUNDARIA No.50 "LÁZARO CÁRDENAS"

SIMBOLOGÍA

-  Radio 500 m
-  Escuelas
-  Religión
-  Estancia infantil
-  Asistencia social
-  Unidad habitacional
-  Límite colonia
-  División manzanas



MAPA AGENTES EXPUESTOS



ESCUELA SECUNDARIA DIURNA N° 50 "LÁZARO CÁRDENAS"



SECUNDARIA No.50 "LÁZARO CÁRDENAS"

- SIMBOLOGÍA**
- Radio 500 m
 - 📍 PIPC vigente
 - ▲ Revisiones técnicas
 - Límite colonia
 - División manzanas



MAPA REPORTES PROTECCIÓN CIVIL





SISTEMAS EXPUESTOS

INMUEBLE	NOMBRE
ESCUELAS	SECUNDARIA DIURNA NO 50 LAZARO CARDENAS DEL RIO PRIMARIA MI PATRIA ES PRIMERO SECUNDARIA DIURNA NO 67 JOHN F KENNEDY PRIMARIA MARTIRES DEL AGRARISMO
RELIGIÓN	PARROQUIA DIVINA INSTITUCION PARROQUIA SAN BARTOLO CAHUALTONGO
GUARDERÍA	GUARDERÍA UN LUGAR MÁGICO
ASISTENCIA SOCIAL	CASA DEL BIENESTAR CENTRO COMUNITARIO LA PETROLERA

RAMALES

RUTA 23 023 TACUBA PROVIDENCIA
RUTA 1 001 NORTE 172 - PANTEON SAN ISIDRO MICROS

AGENTES REGULADORES

HOSPITALES	BOMBEROS
CENTRAL NORTE PETROLEOS MEXICANOS. 1 KM	CENTRAL DE BOMBEROS AZCAPOTZALCO – 3 KM

INCIDENTES URBANOS

NO HAY REGISTROS EN 2023

PIPC REGISTRADO-VIGENTE

RIESGO	FECHA REGISTRO	VIGENCIA	ALIAS	CALLE	COLONIA	POB_FIJA	POB_FLOT
A	28/11/2022	2024-11-28	CENTRO EDUCATIVO OVIDIO DECROLY	FRANCITA	PETROLERA	31	25

REVISIONES TECNICAS

SOLICITUD	TIPO DE IN	CALLE Y NO	COLONIA	REVISIÓN	ESTATUS
OPINION TECNICA	UNIDAD HABITACIONAL	SAN ISIDRO 422	SAN PEDRO XALPA	19/12/2022	MEDIO



ANÁLISIS EN EL ATLAS DE RIESGOS DE LA CIUDAD DE MÉXICO- ZONIFICACIÓN GEOTÉCNICA

ZONA II. TRANSICIÓN. EN LA QUE LOS DEPÓSITOS PROFUNDOS SE ENCUENTRAN A 20 M DE PROFUNDIDAD, O MENOS, Y QUE ESTÁ CONSTITUIDA PREDOMINANTEMENTE POR ESTRATOS ARENOSOS Y LIMO ARENOSOS INTERCALADOS CON CAPAS DE ARCILLA LACUSTRE; EL ESPESOR DE ÉSTAS ES VARIABLE ENTRE DECENAS DE CENTÍMETROS Y POCOS METROS.

