



Sábado de la Unidad U.H. CTM

Para consultar información relacionada con tu colonia ingresa al siguiente QR



<https://azcapotzalco.cdmx.gob.mx/proteccion-civil/>



U.H. CTM

Sábado 25 de noviembre 2023

EN RADIO DE AFECTACIÓN (500 METROS)			
Fuente: Censo 2020 INEGI			
Población total			Viviendas
Total	Femenina	Masculina	Totales
15,199	8,113	7,086	4,545

Recorrido de la alcaldesa Maestra Margarita Saldaña Hernández.



Juntos y en unidad... ¡se vive el cambio!

La Alcaldesa junto a su equipo de trabajo te invitan a participar en este #SábadoDeLaUnidad a un recorrido en tu comunidad, para platicar las necesidades de tu entorno y brindar mejores resultados. ¡Te esperamos!

SERVICIOS Y ATENCIÓN GRATUITA TREN DE SERVICIOS #ViveElCambio

AzcapotzalcoMX alcaldia_azcapotzalco www.azcapotzalco.cdmx.gob.mx

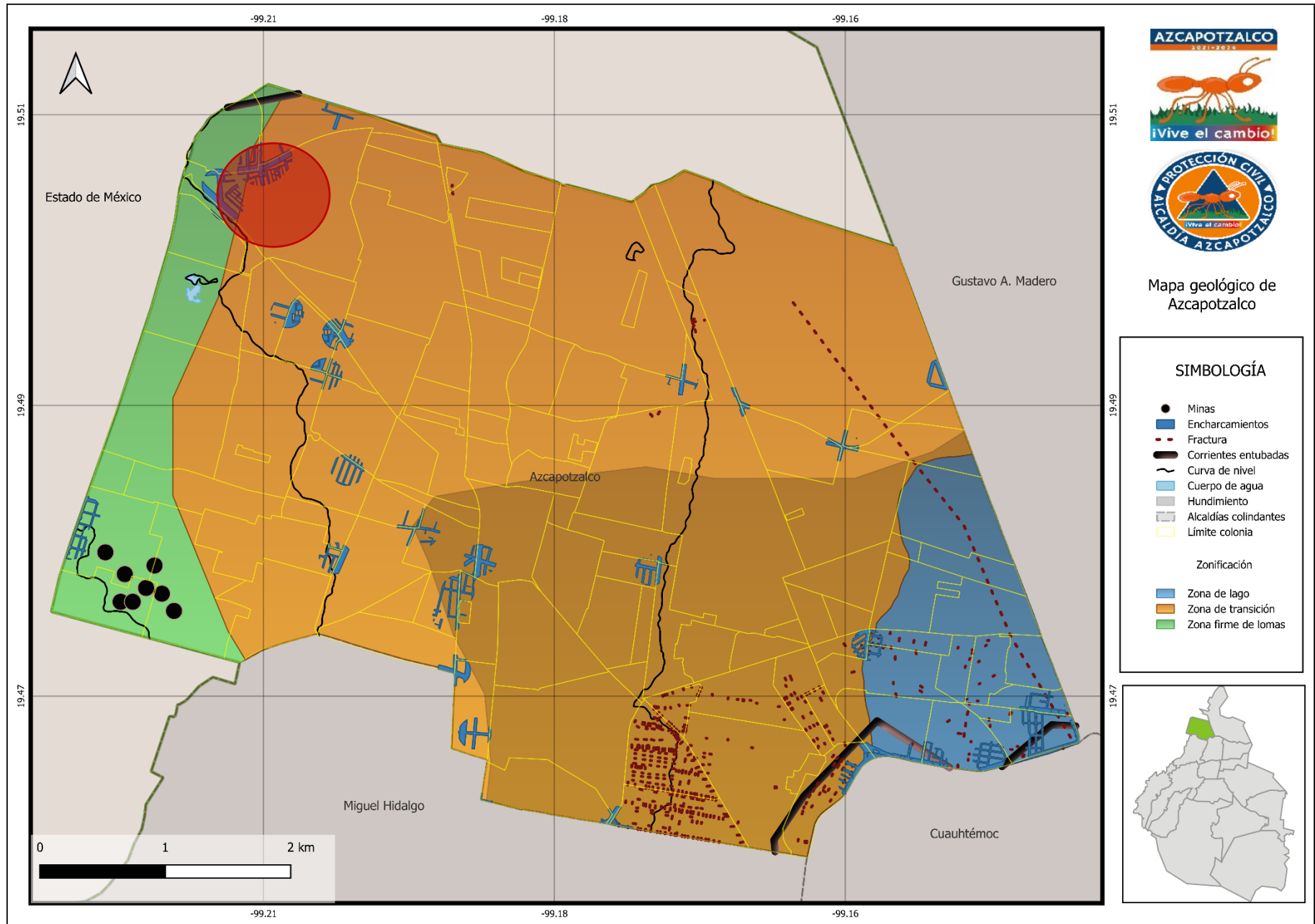

Mapa geológico de Azcapotzalco

SIMBOLOGÍA

- Minas
- Encharcamientos
- - - Fractura
- Corrientes entubadas
- ~ Curva de nivel
- Cuerpo de agua
- Hundimiento
- Alcaldías colindantes
- Límite colonia

Zonificación

- Zona de lago
- Zona de transición
- Zona firme de lomas

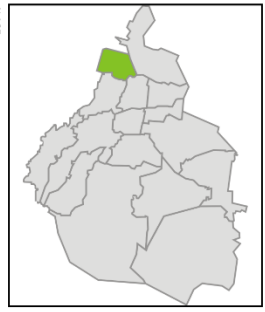

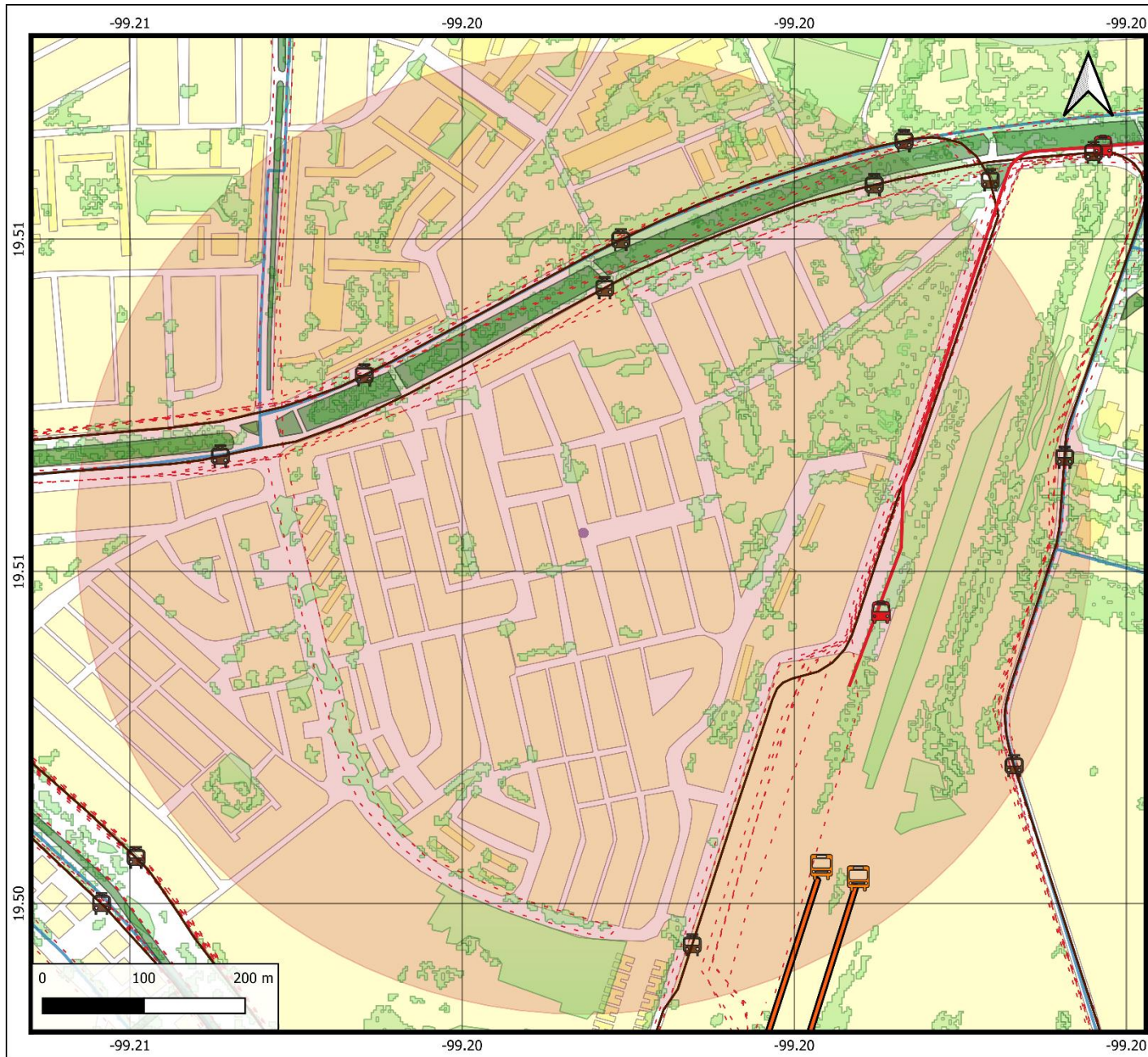

**Unidad Habitacional
CTM**

SIMBOLOGÍA

- - -	Rutas y ramales
	Paradas / Estaciones
	Metrobús
	STC Metro
	STE Trolebús
	Rutas de transporte
	Metrobús
	STC Metro
	STE Trolebús
	Camellones
	Límite colonia
	División manzanas



Mapa Infraestructura

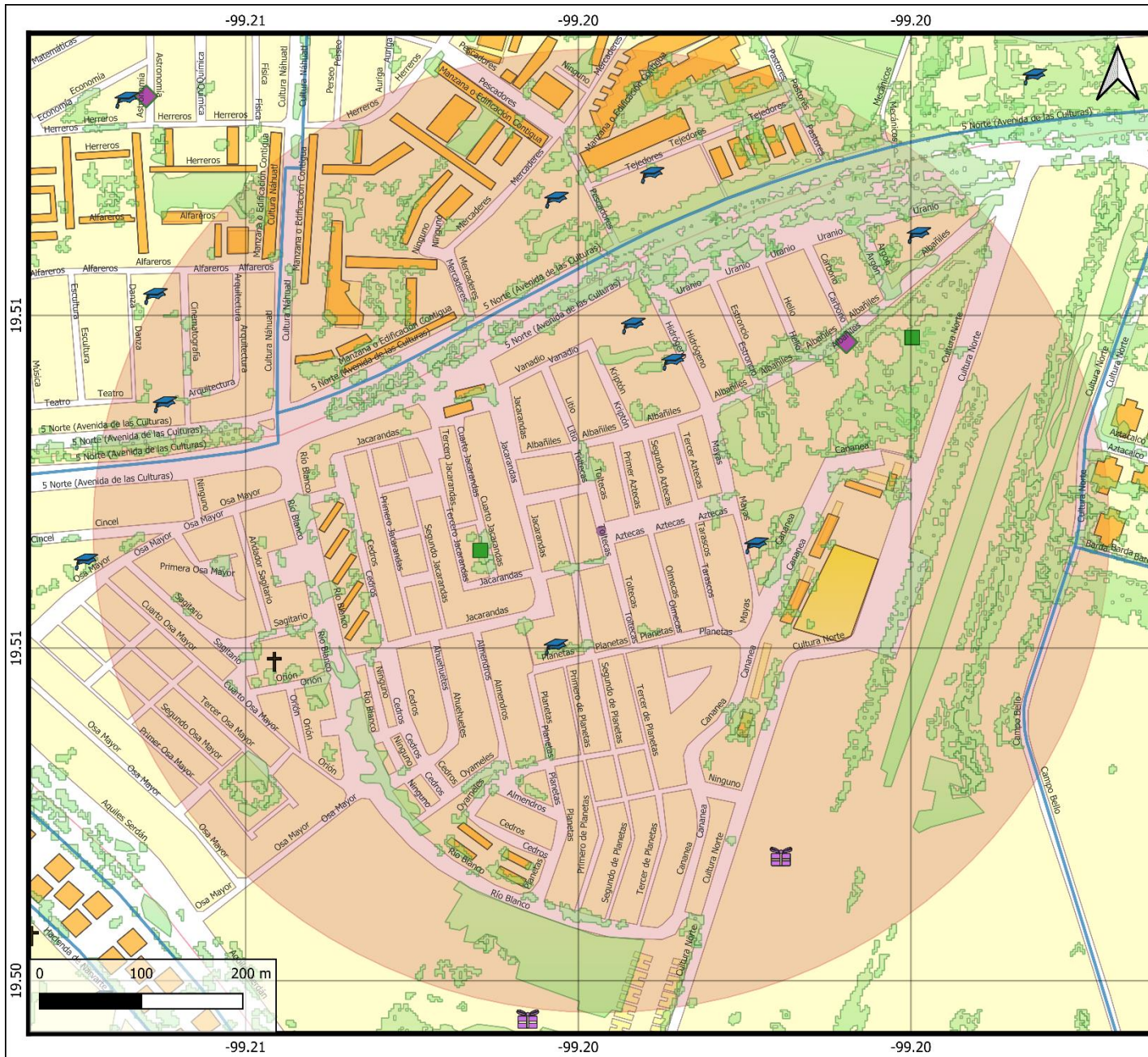

Unidad Habitacional CTM

- Simbología**
- EQUIPAMIENTO**
- Centro Comercial
 - Escuela
 - Instalación Deportiva o Recreativa
 - Asistencia social
 - Templo
 - Edificio público
 - Unidad habitacional
 - División manzanas
 - Limite colonia



**Mapa
Riesgos y Vulnerabilidades**

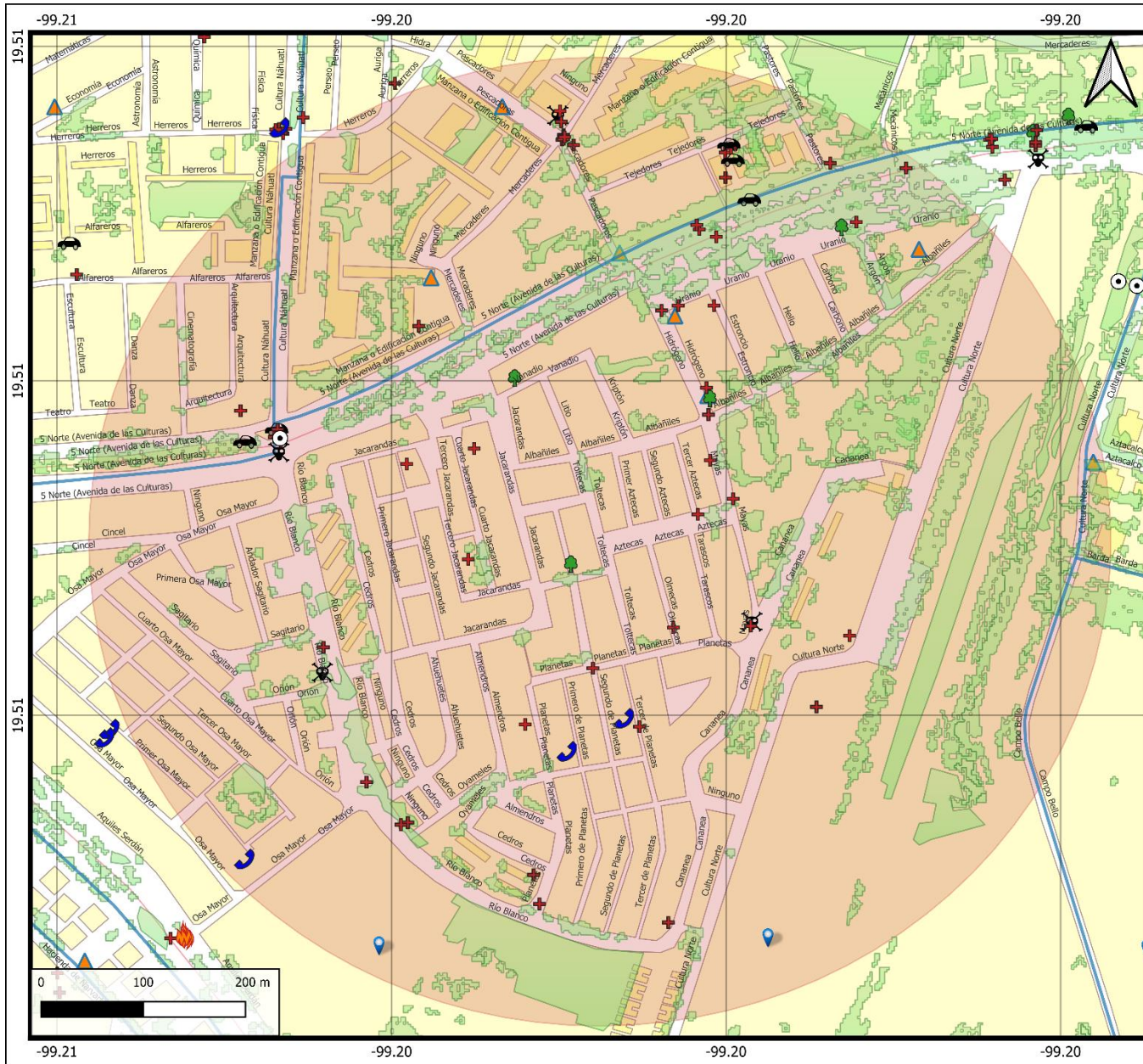

Unidad Habitacional
CTM

- SIMBOLOGÍA**
- INCIDENTES URBANOS**
- ACCIDENTE DE TRANSITO
 - AFECTACIÓN DE FLORA Y/O FAUNA
 - CLÍNICO
 - DERRAME QUÍMICO
 - EVENTO MASIVO
 - INCENDIO / EXPLOSIÓN
 - SERVICIOS URBANOS
 - REVISIONES TÉCNICAS
- ESTABLECIMIENTOS**
- MANEJO DE SUSTANCIAS PELIGROSAS
 - LÍMITE COLONIA
 - DIVISIÓN MANZANAS



Mapa
Reportes Protección Civil

EQUIPAMIENTO EN UN RADIO DE 500 METROS

GEOGRAFICO	NOMBRE DEL SERVICIO	TIPO
CENTRO COMERCIAL	CETRAM EL ROSARIO	NO APLICA
ESCUELA	RUDYARD KIPLING	PREESCOLAR
ESCUELA	AMALIA GONZÁLEZ CABALLERO	PRIMARIA
ESCUELA	ROSA TORRE GONZÁLEZ	PRIMARIA
ESCUELA	SALVADOR VARELA RESENDIZ	PRIMARIA
ESCUELA	CENTRAL DE LABORATORIOS Y TALLERES ARTURO CABALLERO ZERTUCHE	MIXTO
ESCUELA	JULIÁN CARRILLO NÚMERO 193	SECUNDARIA
ESCUELA	EDUARDO CLAPAREDE	PREESCOLAR
ESCUELA	SOUMAYA DOMIT GEMAYEL DIURNA NÚMERO 227	SECUNDARIA
INSTALACIÓN DEPORTIVA O RECREATIVA	PARQUE	JARDÍN
INSTALACIÓN DEPORTIVA O RECREATIVA	CENTRO SOCIAL COMUNITARIO CAPULLI ANTONIO VALERIANO	UNIDAD DEPORTIVA
TEMPLO	IGLESIA SAN NICOLÁS DE TOLENTINO	NO APLICA

RUTAS DE TRANSPORTE TERRESTRE CERCANAS

CERVANTES SAAVEDRA - METRO EL ROSARIO RUTA 23 023 POPOTLA - UNIDAD CTM - EL ROSARIO 2 RUTA 23 023 METRO ROSARIO METRO TOREO	RUTA 89 089 ROSARIO - LOMAS LINDAS CAMPESTRE RUTA 23 023 METRO ROSARIO CALZ. DE LA NARANJA RUTA 23 023 METRO TACUBA UNIDAD ROSARIO BACHILLERES
STC METRO	
LÍNEA 7 METRO EL ROSARIO - METRO BARRANCA DEL MUERTO	LÍNEA 6 EL ROSARIO - MARTÍN CARRERA
STE TROLEBÚS METRO EL ROSARIO - METRO BOULEVARD PUERTO AÉREO	
DEPÓSITO EL ROSARIO HIDRÓGENO CULTURA NÁHUATL CETRAM METRO EL ROSARIO	CARBONO PESCADORES RÍO BLANCO AZTACALCO
METROBÚS	
EL ROSARIO- VILLA DE ARAGÓN, IPN- VILLA DE ARAGÓN	ESTACIÓN ROSARIO

DISTANCIAS A HOSPITAL Y BOMBEROS

HOSPITALES	BOMBEROS
UNIDAD DE MEDICINA NÚMERO 33 – 600 METROS	CENTRAL DE BOMBEROS AZCAPOTZALCO – 4.5 KM

REVISIONES REALIZADAS POR EL ÁREA TÉCNICA EN UN RADIO DE 500 METROS EN 2023

INMUEBLE	CALLE	COLONIA	FECHA	RIESGO	AFECTACIÓN	NOTAS
CENTRO CULTURAL	HIDROGENO ESQ. ALBANIILES	EL ROSARIO	05/01/2023	ALTO		
UNIDAD HABITACIONAL	HERREROS S/N	EL ROSARIO	10/01/2023	ALTO		
UNIDAD HABITACIONAL	MERCADERES S/N	EL ROSARIO	18/04/2023	MEDIO	DAÑOS EN EDIFICIO	MODIFICACION ESTRUCTURAL
ESCUELA SECUNDARIA	URANIO S/N	EL ROSARIO	03/05/2023	BAJO	REUBIACIÓN DE PUNTO DE REUNION, HUMEDAD EN PLANTEL, FALTA DE SEÑALETICA	COLOCACIÓN DE ARCOTECHO, FALTA DE MANTENIMIENTO
DEDIFICIO DE DEPARTAMENTOS	CAMPO BELLO Y ATZACALCO	XOCHINAHUAC	12/06/2023	MEDIO	ESTABILIDAD DEL EDIFICIO POR REMODELACION IRREGULAR	

REVISIONES REALIZADAS POR EL ÁREA TÉCNICA EN UN RADIO DE 500 METROS EN 2023

INMUEBLE	CALLE	COLONIA	FECHA	RIESGO	AFECTACIÓN	NOTAS
UNIDAD HABITACIONAL	URANIO	EL ROSARIO	28/06/2023	BAJO	REUBIACIÓN DE PUNTO DE REUNION, HUMEDAD EN PLANTEL, FALTA DE SEÑALÉTICA	COLOCACIÓN DE ARCOTECHO, FALTA DE MANTENIMIENTO
PLANTEL ESCOLAR	AV. DE LAS CULTURAS Y PESCADORES	EL ROSARIO	18/08/2023	MEDIO	ASENTAMIENTO DIFERENCIAL	PRESENTA ASENTAMIENTOS DIFERENCIALES, PROVOCADOS PROBABLEMENTE POR EL TIPO DE SUELO EN EL QUE ESTA CIMENTADO

INCIDENTES URBANOS ATENDIDOS POR PROTECCIÓN CIVIL EN UN RADIO DE 500 METROS EN 2023

FECHA	DESCRIPCION	DETALLES	CALLE	COLONIA	LESIONADOS	FALLECIDOS
22/10/2023	SOLICITUD DE AMBULANCIA	VALORACIÓN MÉDICA	MERCADERES Y PESCADORES	EL ROSARIO	1	0
20/10/2023	SOLICITUD DE AMBULANCIA	VALORACIÓN MÉDICA	AV. CULTURAS Y EJE 5 NORTE	EL ROSARIO	1	0
05/10/2023	SOLICITUD DE AMBULANCIA	VALORACIÓN MÉDICA	URANO Y ARGON	EL ROSARIO	1	0
28/09/2023	SOLICITUD DE AMBULANCIA	VALORACIÓN MÉDICA	PLANETAS Y OLMECAS	EL ROSARIO	1	1
26/09/2023	SOLICITUD DE AMBULANCIA	ATROPELLADO	AV. DE LAS CULTURAS Y CULTURA GRIEGA	EL ROSARIO	1	0
26/09/2023	SOLICITUD DE AMBULANCIA	ATROPELLADO	AV. DE LAS CULTURAS Y CULTURA GRIEGA	EL ROSARIO	1	0
24/09/2023	ACCIDENTES EN VEHÍCULOS PARTICULARES	ACCIDENTE VEHICULAR	AVENIDA DE LAS CULTURAS Y RIO BLANCO	EL ROSARIO	1	0
10/09/2023	SOLICITUD DE AMBULANCIA	VALORACIÓN MÉDICA	PRIMER ANDADOR JACARANDAS	EL ROSARIO	1	0
10/09/2023	FIESTAS RELIGIOSAS Y PATRONALES	FIESTA PATRONAL	AV. DE LAS CULTURAS Y RIO BLANCO	EL ROSARIO	0	0
25/08/2023	SOLICITUD DE AMBULANCIA	VALORACIÓN MÉDICA	CULTURA NORTE	EL ROSARIO	1	0
24/08/2023	BACHES	SOCAVÓN	OSA MAYOR	EL ROSARIO	0	0
09/08/2023	SOLICITUD DE AMBULANCIA	RIÑA	AV.CULTURAS	EL ROSARIO	1	0
08/08/2023	ACCIDENTES EN VEHÍCULOS PARTICULARES	ACCIDENTE VEHICULAR	AV. DE LAS CULTURAS Y EJE 5	EL ROSARIO	1	0
08/08/2023	FUGA EN CILINDROS PORTÁTILES DE GAS L.P	FUGA DE GAS	CANANEA	EL ROSARIO	0	0
05/08/2023	SOLICITUD DE AMBULANCIA	RIÑA CON ARMA BLANCA	OYAMELES Y RIO BLANCO	EL ROSARIO	1	0
27/07/2023	SOLICITUD DE AMBULANCIA	ATROPELLADO	RIO BLANCO Y OYAMELES	EL ROSARIO	1	0
07/07/2023	CAÍDA DE ÁRBOLES Y/O RAMAS	ÁRBOL EN RIESGO	URANIO	EL ROSARIO	0	0
05/07/2023	SOLICITUD DE AMBULANCIA	CAÍDA A NIVEL DE PISO	EJE 5 Y AV. DE LAS CULTURAS	ROSARIO	1	0
02/07/2023	SOLICITUD DE AMBULANCIA	RIÑA	OSA MAYOR Y RIO BLANCO	EL ROSARIO	1	0
21/06/2023	SOLICITUD DE AMBULANCIA	VALORACIÓN MÉDICA	AZTECAS Y MAYAS	EL ROSARIO	1	0
16/06/2023	SOLICITUD DE AMBULANCIA	VALORACIÓN MÉDICA	EJE 5 Y JUAN DE LA BARRERA	EL ROSARIO	1	0
08/06/2023	SOLICITUD DE AMBULANCIA	AGRESIÓN DE CAN	AV. DE LA CULTURA EJE 5	ROSARIO	1	0
08/06/2023	SOLICITUD DE AMBULANCIA	VALORACIÓN MÉDICA	CULTURA NORTE	EL ROSARIO	1	0
08/06/2023	CAÍDA DE ÁRBOLES Y/O RAMAS	ÁRBOL EN RIESGO	ANDADOR DE PESCADILLO	EL ROSARIO	0	0
07/06/2023	CAÍDA DE ÁRBOLES Y/O RAMAS	ÁRBOL EN RIESGO	VANDIO	EL ROSARIO	0	0
06/06/2023	ACCIDENTES EN MOTOCICLETA O BICICLETA	MOTOCICLISTA ACCIDENTADO	AV. DE LAS CULTURAS Y CULTURA NAHUATL	EL ROSARIO	1	0
01/06/2023	SOLICITUD DE AMBULANCIA	VALORACIÓN MÉDICA	ALBAÑILES E HIDROGENO	EL ROSARIO	1	0
30/05/2023	SOLICITUD DE AMBULANCIA	RIÑA	AV. DE LAS CULTURAS Y EJE 5	EL ROSARIO	1	0
10/05/2023	FUGA EN CILINDROS PORTÁTILES DE GAS L.P	FUGA DE GAS	AVENIDA DE LAS CULTURAS Y RIO BLANCO	EL ROSARIO	0	0
04/05/2023	SOLICITUD DE AMBULANCIA	VALORACIÓN MÉDICA	ANDADOR PLANETAS	EL ROSARIO	1	0
27/04/2023	SOLICITUD DE AMBULANCIA	VALORACIÓN MÉDICA	PESCADORES Y MERCADERES	EL ROSARIO	1	1
19/04/2023	SOLICITUD DE AMBULANCIA	VALORACIÓN MÉDICA	PLANETAS Y ANDADOR TRANSVERSAL	EL ROSARIO	1	0
13/04/2023	SOLICITUD DE AMBULANCIA	VALORACIÓN MÉDICA	PESCADORES EDIFICIO MARTIN LUIS GUZMAN	U.H. EL ROSARIO	1	0
08/04/2023	SOLICITUD DE AMBULANCIA	VALORACIÓN MÉDICA	MERCADERES Y PESCADORES	EL ROSARIO	1	0
08/04/2023	PROBLEMAS CON POSTES	POSTE EN RIESGO	PLANETAS	EL ROSARIO	0	0
04/04/2023	SOLICITUD DE AMBULANCIA	VALORACIÓN MÉDICA	MERCADERES Y PESCADORES	EL ROSARIO	1	0
01/03/2023	SOLICITUD DE AMBULANCIA	VALORACIÓN MÉDICA	AZTECAS	EL ROSARIO	1	0

INCIDENTES URBANOS ATENDIDOS POR PROTECCIÓN CIVIL EN UN RADIO DE 500 METROS EN 2023

FECHA	DESCRIPCION	DETALLES	CALLE	COLONIA	LESIONADOS	FALLECIDOS
01/04/2023	SOLICITUD DE SERVICIOS DE SACM	FUGA DE AGUA	MAYAS	EL ROSARIO	0	0
30/03/2023	SOLICITUD DE AMBULANCIA	RIÑA CON ARMA BLANCA	HIDROGENO Y ALBAÑILES	EL ROSARIO	1	0
22/03/2023	FUGA EN CILINDROS PORTÁTILES DE GAS L.P	FUGA DE GAS	RIO BLANCO Y JACARANDAS	EL ROSARIO	0	0
20/03/2023	SOLICITUD DE AMBULANCIA	VALORACIÓN MÉDICA	RIO BLANCO Y CANANEA	EL ROSARIO	1	1
17/03/2023	SOLICITUD DE AMBULANCIA	AGRESIÓN DE CAN	PLANETAS Y RIO BLANCO	EL ROSARIO	1	0
14/03/2023	SOLICITUD DE AMBULANCIA	VALORACIÓN MÉDICA	PLANETAS Y RIO BLANCO	U.H. EL ROSARIO	1	0
10/03/2023	ACCIDENTES EN MOTOCICLETA O BICICLETA	DERRAPADO DE MOTOCICLETA	AVENIDA DE LAS CULTURAS Y EJE 5	EL ROSARIO	2	0
02/03/2023	SOLICITUD DE AMBULANCIA	VALORACIÓN MÉDICA	AVENIDA DE LAS CULTURAS Y PASTORES	EL ROSARIO	1	0
27/02/2023	PROBLEMAS CON POSTES	POSTE EN RIESGO	2DO ANDADOR PLANETAS	EL ROSARIO	0	0
25/02/2023	SOLICITUD DE AMBULANCIA	DERRAPADO DE MOTOCICLETA	AV. DE LAS CULTURAS	EL ROSARIO	1	0
18/02/2023	SOLICITUD DE AMBULANCIA	VALORACIÓN MÉDICA	JACARANDAS	EL ROSARIO	1	0
18/02/2023	SOLICITUD DE AMBULANCIA	VALORACIÓN MÉDICA	ESTRONCIO	EL ROSARIO	1	0
08/02/2023	SOLICITUD DE AMBULANCIA	VALORACIÓN MÉDICA	MERCADERES Y PESCADORES	EL ROSARIO	1	1
06/02/2023	SOLICITUD DE SERVICIOS DE SACM	FUGA DE AGUA	MERCADERES Y PESCADORES	EL ROSARIO	0	0
29/01/2023	SOLICITUD DE AMBULANCIA	ATROPELLADO	HIDROGENO Y URANIO	EL ROSARIO	1	0
15/01/2023	FUGA EN AUTOTANQUES DE GAS L.P.	FUGA DE GAS	MERCADERES Y PESCADORES, EDIF. VELASCO	EL ROSARIO	0	0
13/01/2023	SOLICITUD DE AMBULANCIA	VALORACIÓN MÉDICA	AV. DE LAS CULTURAS EDIF. FELIPE ANGELES	EL ROSARIO	1	0
11/01/2023	SOLICITUD DE SERVICIOS DE SACM	FUGA DE AGUA	PESCADORES Y MERCADERES	U.H. EL ROSARIO	0	0
01/01/2023	SOLICITUD DE AMBULANCIA	VALORACIÓN MÉDICA	AV. DE LAS CULTURAS Y RIO BLANCO	EL ROSARIO	1	0

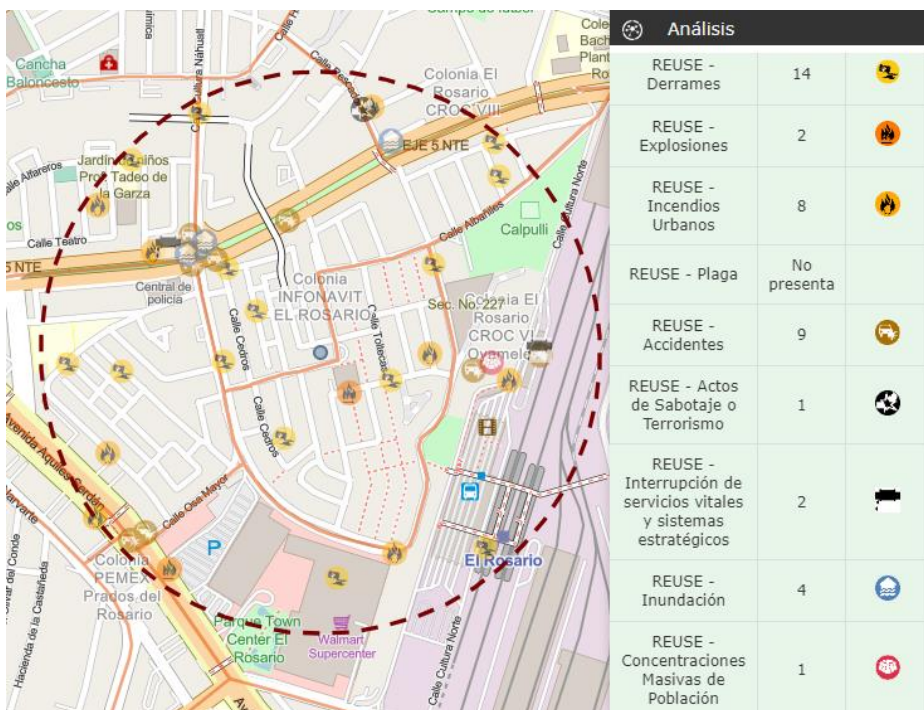

ANÁLISIS EN EL ATLAS DE RIESGOS DE LA CIUDAD DE MÉXICO- ZONIFICACIÓN GEOTÉCNICA

ZONA I. FIRME O DE LOMAS: LOCALIZADA EN LAS PARTES MÁS ALTAS DE LA CUENCA DEL VALLE, ESTÁ FORMADA POR SUELOS DE ALTA RESISTENCIA Y POCO COMPRESIBLES.

ZONA II. TRANSICIÓN. EN LA QUE LOS DEPÓSITOS PROFUNDOS SE ENCUENTRAN A 20 M DE PROFUNDIDAD, O MENOS, Y QUE ESTÁ CONSTITUIDA PREDOMINANTEMENTE POR ESTRATOS ARENOSOS Y LIMO ARENOSOS INTERCALADOS CON CAPAS DE ARCILLA LACUSTRE; EL ESPESOR DE ÉSTAS ES VARIABLE ENTRE DECENS DE CENTÍMETROS Y POCOS METROS