



Sábado de la Unidad
U.H. DEMET AZCAPOTZALCO

#SábadosDeLaUnidad
AZCAPOTZALCO
(Vive el cambio)
U. H. DEMET Azcapotzalco
INICIO DE RECORRIDO SECOM
Av. 22 de Febrero #423, San Marcos, Azcapotzalco, 02020 Ciudad de México
21 de octubre 2023. /13:00 HRS.

Juntos y en unidad... ¡se vive el cambio!
 Asiste con tu familia este #SábadosDeLaUnidad
 Acompaña en un recorrido integral a Alcaldesa y su equipo de
 trabajo en donde le visitaremos y dialogaremos sus necesidades



Para consultar información relacionada con tu colonia ingresa al siguiente QR



<https://azcapotzalco.cdmx.gob.mx/proteccion-civil/>

U.H. DEMET AZCAPOTZALCO				
Población total 2,132				
Viviendas totales 816				
Datos referentes a la manzana contenedora Censo 2020 INEGI				
EN RADIO DE AFECTACIÓN (500 metros) Censo 2020 INEGI				
Población total			Viviendas	
Total	Femenina	Masculina	Totales	
20,317	10,682	9,635	6,829	

Recorrido de la alcaldesa Maestra Margarita Saldaña Hernández.

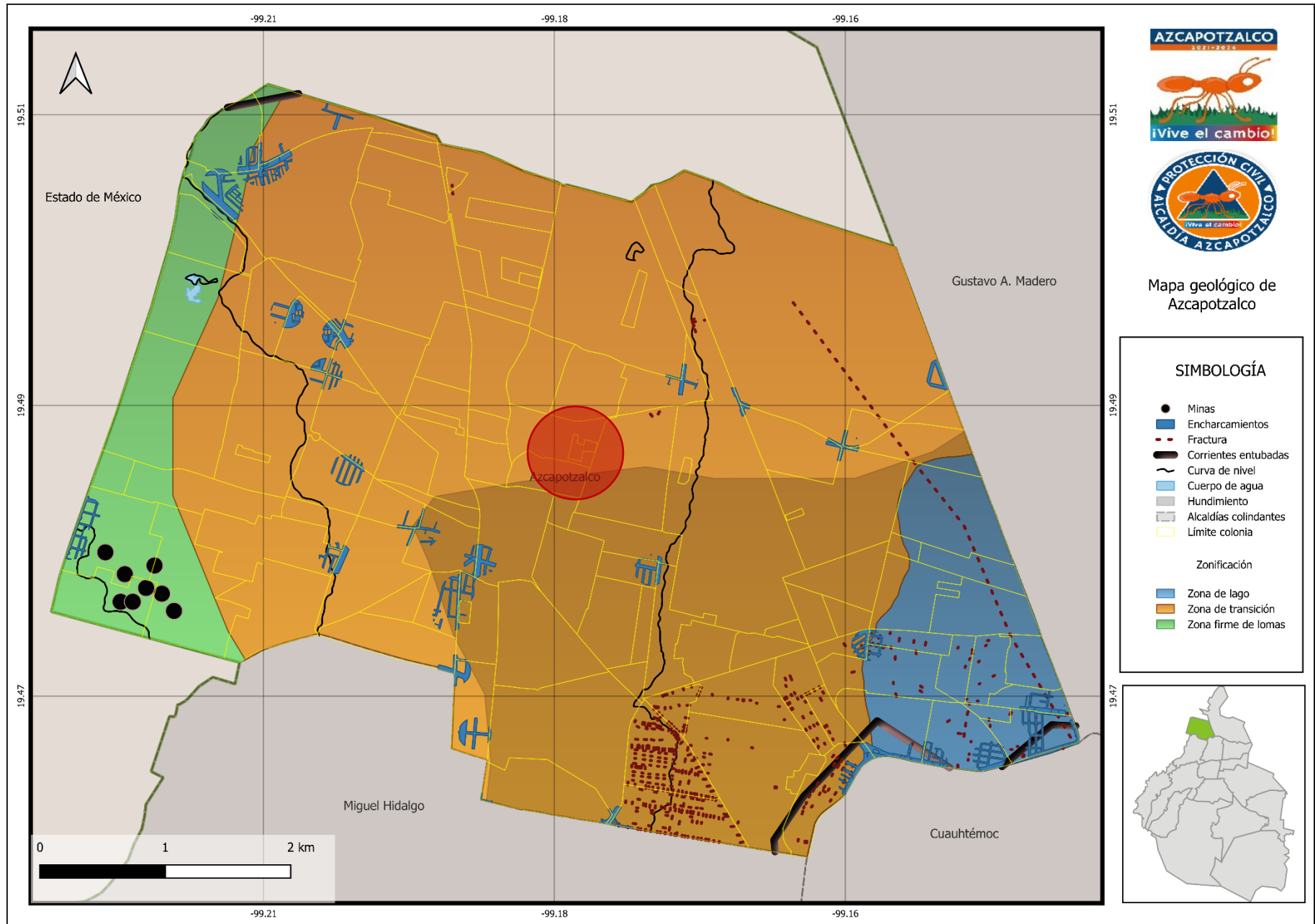



**Unidad Habitacional
DEMET Azcapotzalco**

SIMBOLOGÍA

- Postes c5
- Rutas y ramales
- STE Trolebus - parada
- STE trolebus - ruta
- STC Líneas 6
- Camellones
- Límite colonia
- División manzanas



Mapa Infraestructura

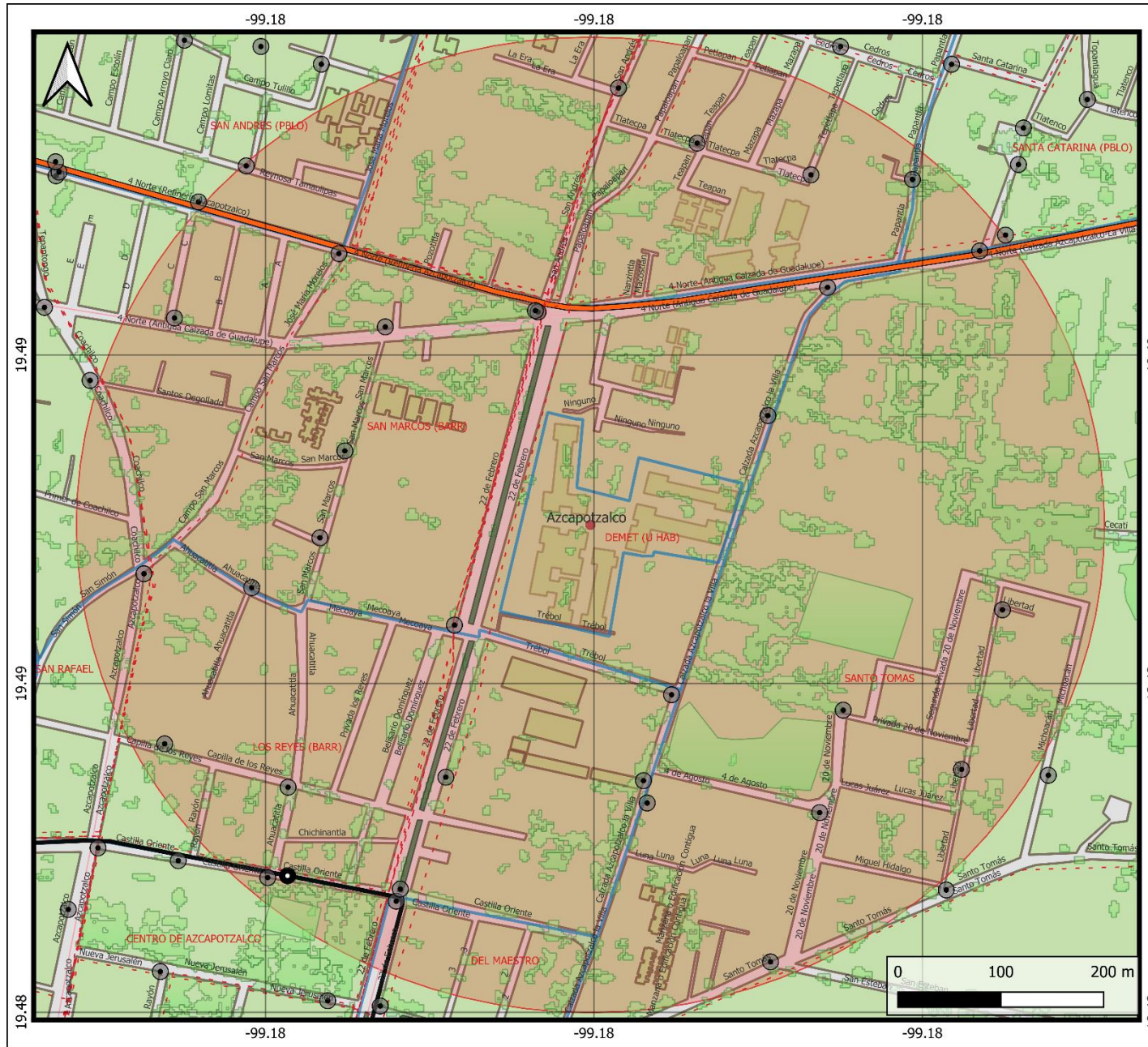

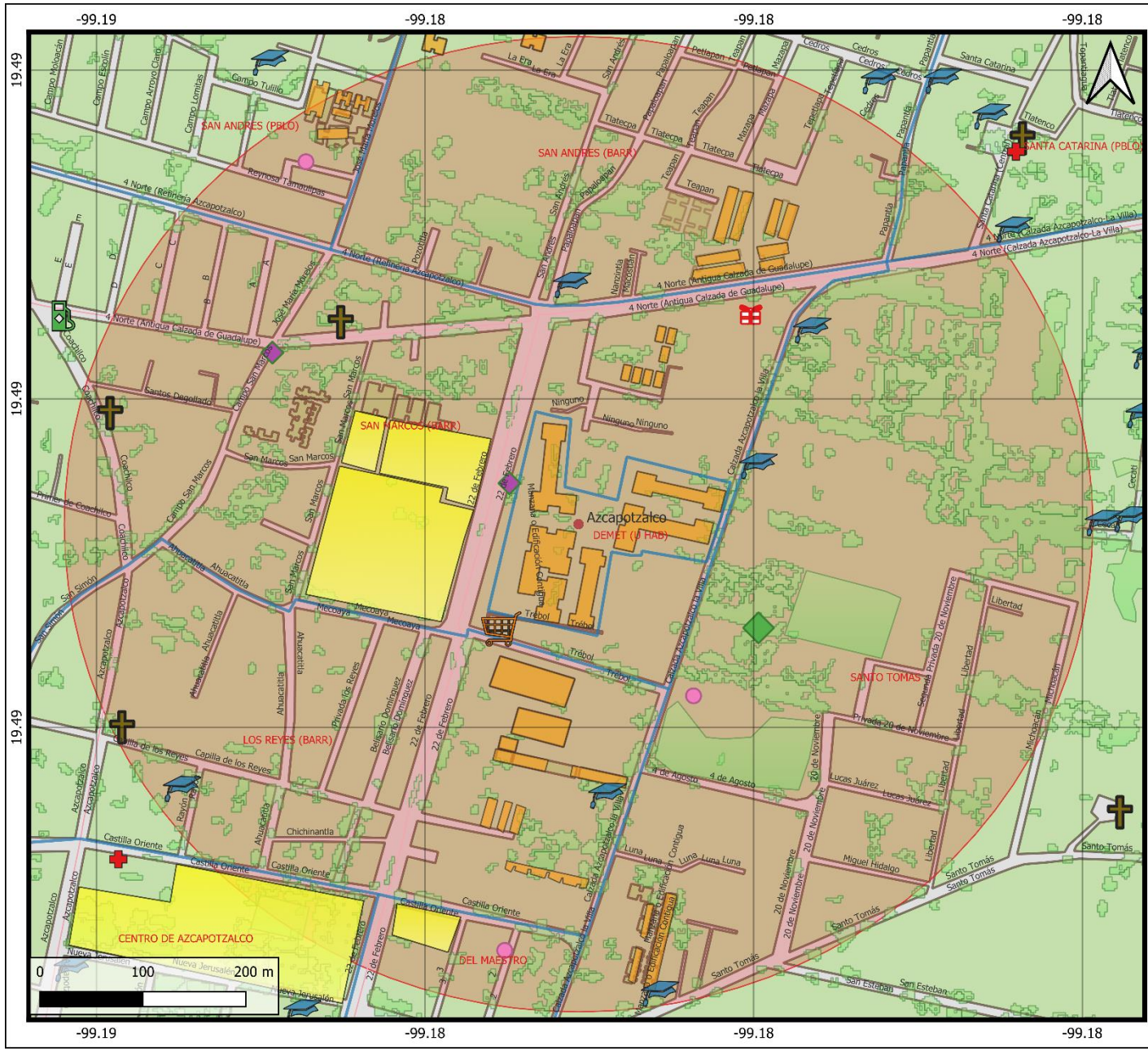

Unidad habitacional
DEMET Azcapotzalco

- SIMBOLOGÍA**
- Escuelas
 - Religión
 - Asistencia social
 - Restaurante
 - Gasolinera
 - Tienda de autoservicio
 - Estancia infantil
 - Salud
 - Edificio público
 - Unidad habitacional
 - Límite colonia
 - División manzanas



**Mapa
 Riesgos y Vulnerabilidades**

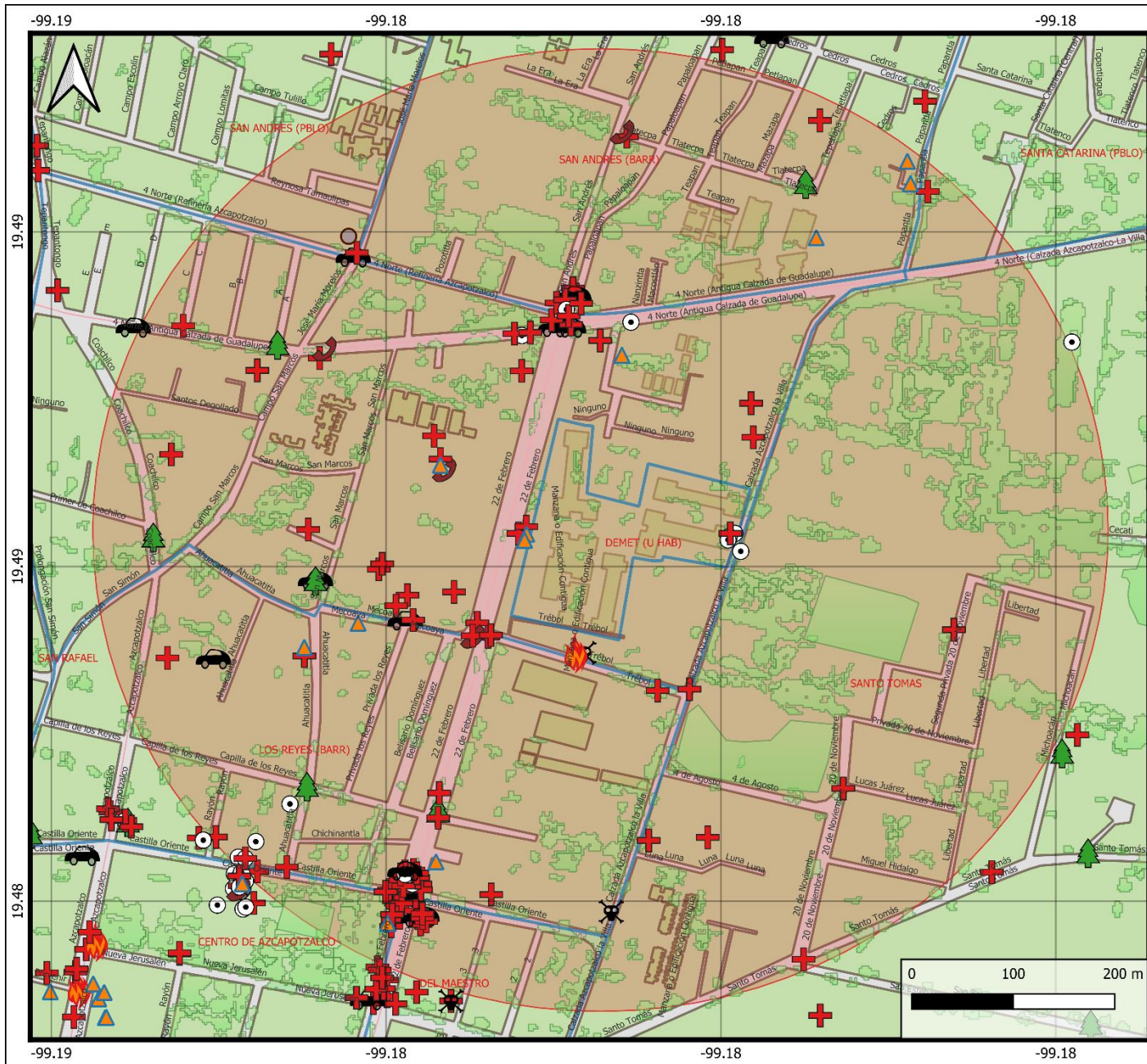

Unidad habitacional
 DEMET Azcapotzalco

- Análisis en radio de 500 metros
 Simbología
- Incidentes urbanos
- Choque vehicular
 - Clínico
 - Evento masivo
 - Flora / fauna
 - Fuga/derrame
 - Incendio/explosión
 - Urbano
 - Revisiones técnicas
 - División manzanas
 - Límite colonia



Mapa
 Reportes Protección Civil

RIESGOS Y VULNERABILIDADES EN RADIO DE 500 METROS

GEOGRAFICO	NOMBRE DEL SERVICIO	TIPO
CENTRO COMERCIAL	PASAJE FERRERÍA	
ESCUELA	CENTRO DE DESARROLLO INFANTIL 20 DE NOVIEMBRE	PREESCOLAR
ESCUELA	COLEGIO AZCAPOTZALCO	PRIMARIA
ESCUELA	PILTZILLI	PRIMARIA
ESCUELA	INGENIERO GUILLERMO GONZÁLEZ CAMARENA	PRIMARIA
ESCUELA	CENTRO DE DESARROLLO INFANTIL 20 DE NOVIEMBRE	PREESCOLAR
ESCUELA	INTERNADO DE EDUCACIÓN PRIMARIA NÚMERO 2 EJERCITO MEXICANO	PRIMARIA
INSTALACIÓN DEPORTIVA O RECREATIVA	DEPORTIVO 20 DE NOVIEMBRE	UNIDAD DEPORTIVA
INSTALACIÓN DEPORTIVA O RECREATIVA	EL HORMIGUERO	LIENZO CHARRO
TEMPLO	IGLESIA SAN MARCOS	
TEMPLO	CAPILLA DE LOS SANTOS REYES	
EDIFICIO PÚBLICO	CAMPAMENTO MECOAYA	
EDIFICIO PÚBLICO	JUZGADO CIVICO 2 Y 4	
EDIFICIO PÚBLICO	CENTRO INTERNACIONAL DE NEGOCIOS AZCAPOTZALCO (CINA)	
EDIFICIO PÚBLICO	EDIFICIO ALCALDÍA AZCAPOTZALCO	

RUTAS DE TRANSPORTE TERRESTRE CERCANAS

003 LA VILLA - PRESIDENTE MADERO	ruta 3 003 METRO NORMAL AZCAPOTZALCO POTRERO
STE TROLEBÚS LÍNEA 4 METRO EL ROSARIO - METRO BOULEVARD PUERTO AÉREO	
AHUACATITLA	

DISTANCIAS A HOSPITAL Y BOMBEROS

HOSPITALES	BOMBEROS
HOSPITAL PEDIATRICO AZCAPOTZALCO – 600 METROS	CENTRAL DE BOMBEROS AZCAPOTZALCO – 530 METROS

REVISIONES REALIZADAS POR EL ÁREA TÉCNICA EN UN RADIO DE 500 METROS EN 2023

INMUEBLE	CALLE	COLONIA	FECHA	RIESGO	AFECTACIÓN	NOTAS
ESCUELA	ANT CALZ AZC. LA VILLA	SANTO TOMAS	13/02/2023	MEDIO		
VIVIENDA	PRIMERA PRIVADA DE LOS REYES	BARRIO DE LOS REYES	16/02/2023	MEDIO		
UNIDAD HABITACIONAL	AHUACATITLA	BARRIO DE LOS REYES	27/02/2023	MEDIO		
VIVENDA	PAPANTLA	SANTA CATARINA	03/04/2023	ALTO	BARDA EN RIESGO	DETERIORO
UNIDAD HABITACIONAL	22 DE FEBRERO	BARRIO DE LOS REYES	06/04/2023	MEDIO	SOCAVON	HUNDIMIENTO

REVISIONES REALIZADAS POR EL ÁREA TÉCNICA EN UN RADIO DE 500 METROS EN 2023

INMUEBLE	CALLE	COLONIA	FECHA	RIESGO	AFECTACIÓN	NOTAS
DEPARTAMENTO	AV. 22 DE FEBRERO	AZCAPOTZALCO CENTRO	28/04/2023	BAJO	FALTA DE MANTENIMIENTO GENERAL	REVISION ESTRUCTURAL
CONDOMINIO	RDA DE GUADALUPE	BARRIO SAN MARCOS	05/05/2023	ALTO	MODIFICACIÓN ESTRUCTURAL	DEBILITAMIENTO ESTRUCTURAL
UNIDAD HABITACIONAL	AV. 22 DE FEBRERO	SAN MARCOS	14/06/2023	INMINENTE	INMUEBLE CON PROBLEMAS DE HUMEDAD	FALTA DE MANTENIMIENTO GENERAL
CONJUNTO HABITACIONAL	22 DE FEBRERO	SAN MARCOS	16/06/2023	ALTO	EDIFICIO AFECTADO	HUMEDAD
BARDA	PAPANTLA	SANTA CATARINA	27/06/2023	ALTO	DAÑO EN MURO PERIMETRAL	
ARCHIVO	AV. 22 DE FEBRERO	SAN MARCOS	24/08/2023	ALTO	INSALUBRIDAD	FALTA DE VENTILACIÓN NATURAL, HACINAMIENTO, HUMEDAD POR CARTÓN, FOCO DE INFECCIÓN EN REJILLAS DE VENTILACIÓN

INCIDENTES URBANOS ATENDIDOS POR PROTECCIÓN CIVIL EN UN RADIO DE 500 METROS EN 2023

FECHA	DESCRIPCION	DETALLES	CALLE	COLONIA	LESIONADOS	FALLECIDOS
02/01/2023	SOLICITUD DE AMBULANCIA	RIÑA	CASTILLA ORIENTE Y 22 DE FEBRERO	DEL MAESTRO	1	0
17/01/2023	SOLICITUD DE AMBULANCIA	RIÑA	22 DE FEBRERO Y CASTILLA ORIENTE	DEL MAESTRO	1	0
18/01/2023	SOLICITUD DE AMBULANCIA	ATROPELLADO	MECOAYA Y 22 DE FEBRERO	SAN MARCOS	1	0
21/01/2023	CAÍDA DE ÁRBOLES Y/O RAMAS	ÁRBOL CAÍDO	CAPILLA DE LOS REYES Y 22 DE FEBRERO	LOS REYES	0	0
21/01/2023	SOLICITUD DE AMBULANCIA	RIÑA	22 DE FEBRERO Y CASTILLA ORIENTE	DEL MAESTRO	1	0
21/01/2023	ACCIDENTES EN VEHÍCULOS PARTICULARES	CHOQUE	REFINERIA AZCAPOTZALCO Y AVENIDA MORELOS	SAN MARCOS	1	0
22/01/2023	SOLICITUD DE AMBULANCIA	RIÑA	22 DE FEBRERO Y CASTILLA ORIENTE	DEL MAESTRO	1	0
23/01/2023	ACCIDENTES EN MOTOCICLETA O BICICLETA	DERRAPADO DE MOTOCICLETA	HACIENDA DE SOTELO Y HACIENDA DEL ROSARIO	TRABAJADORES DE PEMEX	1	0
27/01/2023	ACCIDENTES EN VEHÍCULOS PARTICULARES	CHOQUE	PRIMERA PRIVADA DE LOS REYES Y MECOAYA	SAN MARCOS	1	0
29/01/2023	FUGA EN AUTOTANQUES DE GAS L.P.	FUGA DE GAS	TREBOL Y 22 DE FEBRERO	SAN MARCOS	0	0
01/02/2023	SOLICITUD DE AMBULANCIA	SOLICITUD DE AMBULANCIA	TLATECPA Y REFINERIA	SAN MARCOS	1	0
02/02/2023	SOLICITUD DE AMBULANCIA	ATROPELLADO	22 DE FEBRERO Y CAPILLA DE LOS REYES	LOS REYES	1	0
03/02/2023	CAÍDA DE ÁRBOLES Y/O RAMAS	ÁRBOL EN RIESGO	COACHILCO	SAN MARCOS	0	0
03/02/2023	EVENTO MASIVO	VILLA DE NAVIDAD	CALZ AZCAPOTZALCO LA VILLA	SANTO TOMAS	0	0
04/02/2023	SOLICITUD DE AMBULANCIA	CHOQUE	CASTILLA ORIENTE Y 22 DE FEBRERO	CENTRO AZCAPOTZALCO	1	0
04/01/2023	EVENTO MASIVO	VILLA DE NAVIDAD	CALZ. AZCAPOTZALCO LA VILLA	SAN MARCOS	0	0
05/02/2023	EVENTO MASIVO	VILLA DE NAVIDAD	CALZ. AZCAPOTZALCO LA VILLA	SAN MARCOS	0	0
08/02/2023	PROBLEMAS CON POSTES	POSTE EN RIESGO	SAN ANDRES Y TLATECPAN	SAN ANDRES	0	0
11/02/2023	ACCIDENTES EN VEHÍCULOS PARTICULARES	CHOQUE	ANT CALZ DE GUADALUPE Y 22 DE FEBRERO	SAN ANDRES	4	0
13/02/2023	ACCIDENTES EN MOTOCICLETA O BICICLETA	DERRAPADO DE MOTOCICLETA	22 DE FEBRERO Y ANT CALZ DE GUADALUPE	SAN ANDRES	1	0
15/02/2023	FUGA EN CILINDROS PORTÁTILES DE GAS L.	FUGA DE GAS	AZCAPOTZALCO-LA VILLA Y CASTILLA ORIENTE	BARRIO DE LOS REYES	0	0
22/02/2023	INTOXICADOS	INTOXICACIÓN	22 DE FEBRERO	DEL MAESTRO	1	0
26/02/2023	SOLICITUD DE AMBULANCIA	DERRAPADO DE MOTOCICLETA	AV. 22 DE FEBRERO Y ANT CALZADA DE GPE	SAN MARCOS	1	0
04/03/2023	SOLICITUD DE AMBULANCIA	VALORACIÓN MÉDICA	22 DE FEBRERO Y CASTILLA ORIENTE	CENTRO AZCAPOTZALCO	1	0
04/03/2023	SOLICITUD DE AMBULANCIA	RIÑA	22 DE FEBRERO Y CASTILLA ORIENTE	DEL MAESTRO	1	0
05/03/2023	SOLICITUD DE AMBULANCIA	RIÑA	22 DE FEBRERO Y CASTILLA ORIENTE	SAN MARCOS	1	0
07/03/2023	SOLICITUD DE AMBULANCIA	VALORACIÓN MÉDICA	22 DE FEBRERO Y CASTILLA ORIENTE	DEL MAESTRO	1	0
10/03/2023	CAÍDA DE ÁRBOLES Y/O RAMAS	ÁRBOL EN RIESGO	AHUACATITLA Y CAPILLA DE LOS REYES	BARRIO LOS REYES	0	0
10/03/2023	CAÍDA DE ÁRBOLES Y/O RAMAS	ÁRBOL EN RIESGO	AHUACATITLA Y MECOAYA	SAN MARCOS	0	0
18/03/2023	SOLICITUD DE AMBULANCIA	VALORACIÓN MÉDICA	CALLE 3 Y CASTILLA ORIENTE	DEL MAESTRO	0	0
19/03/2023	SOLICITUD DE AMBULANCIA	RIÑA	22 DE FEBRERO Y CASTILLA ORIENTE	DEL MAESTRO	1	0
23/03/2023	PROBLEMAS CON POSTES	POSTE EN RIESGO	MECOAYA Y 22 DE FEBRERO	SAN MARCOS	0	0
02/04/2023	FIESTAS RELIGIOSAS Y PATRONALES	FERIA SAN MARCOS	EJE 4 NORTE Y ANTIGUA CALZADA DE GUADALUPE	SAN MARCOS	0	0

Alcaldía Azcapotzalco
Dirección Ejecutiva de la Unidad de Gestión Integral de Riesgos y
Protección Civil



INCIDENTES URBANOS ATENDIDOS POR PROTECCIÓN CIVIL EN UN RADIO DE 500 METROS EN 2023

FECHA	DESCRIPCION	DETALLES	CALLE	COLONIA	LESIONADOS	FALLECIDOS
04/04/2023	SOLICITUD DE AMBULANCIA	VALORACIÓN MÉDICA	22 DE FEBRERO Y CASTILLA ORIENTE	DEL MAESTRO	1	0
08/04/2023	ACCIDENTES EN VEHÍCULOS PARTICULARES	MOTOCICLISTA ACCIDENTADO	22 DE FEBRERO Y CASTILLA ORIENTE	DEL MAESTRO	1	0
13/04/2023	SOLICITUD DE AMBULANCIA	VALORACIÓN MÉDICA	CASTILLA ORIENTE Y 22 DE FEBRERO	DEL MAESTRO	1	0
15/04/2023	SOLICITUD DE AMBULANCIA	RIÑA	TREBOL	LOS REYES	1	0
17/04/2023	SOLICITUD DE AMBULANCIA	VALORACIÓN MÉDICA	COACHILCO	SAN MARCOS	1	0
22/04/2023	SOLICITUD DE AMBULANCIA	VALORACIÓN MÉDICA	PAPANTLA	SANTA CATARINA	1	0
22/04/2023	CAÍDA DE ÁRBOLES Y/O RAMAS	ÁRBOL EN RIESGO	ANTIGUA CALZADA DE GUADALUPE Y CALLE A	SAN MARCOS	0	0
22/04/2023	SOLICITUD DE AMBULANCIA	RIÑA CON ARMA BLANCA	22 DE FEBRERO Y CASTILLA ORIENTE	DEL MAESTRO	1	0
22/04/2023	CAÍDA DE ÁRBOLES Y/O RAMAS	ÁRBOL EN RIESGO	TLATECPA Y TEPETLATA	SAN ANDRES	0	0
23/04/2023	SOLICITUD DE AMBULANCIA	VALORACIÓN MÉDICA	22 DE FEBRERO Y TREBOL	SANTO TOMAS	1	0
24/04/2023	EVENTO MASIVO	FERIA "SAN MARCOS"	ANT. CALZADA DE GUADALUPE Y 22 DE FEBRERO	SAN MARCOS	0	0
24/04/2023	SOLICITUD DE AMBULANCIA	VALORACIÓN MÉDICA	ANTIGUA CALZADA DE GUADALUPE Y CALLE C	SAN MARCOS	1	0
25/04/2023	SOLICITUD DE AMBULANCIA	VALORACIÓN MÉDICA	AHUACATITLA	LOS REYES	1	1
25/04/2023	EVENTO MASIVO	FERIA "SAN MARCOS"	ANT CALZADA DE GUADALUPE Y 22 DE FEBRERO	SAN MARCOS	0	0
26/04/2023	SOLICITUD DE AMBULANCIA	VALORACIÓN MÉDICA	22 DE FEBRERO Y ANT CALZADA DE GUADALUPE	SAN MARCOS	1	0
26/04/2023	SOLICITUD DE AMBULANCIA	VALORACIÓN MÉDICA	CASTILLA ORIENTE Y 22 DE FEBRERO	CENTRO AZCAPOTZALCO	1	0
29/04/2023	SOLICITUD DE AMBULANCIA	RIÑA	22 DE FEBRERO Y CASTILLA ORIENTE	CENTRO AZCAPOTZALCO	1	0
30/04/2023	SOLICITUD DE AMBULANCIA	VALORACIÓN MÉDICA	22 DE FEBRERO Y MECOAYA	SAN MARCOS	1	0
02/05/2023	SOLICITUD DE AMBULANCIA	VALORACIÓN MÉDICA	CASTILLA ORIENTE Y RAYON	CENTRO AZCAPOTZALCO	1	0
02/05/2023	SOLICITUD DE AMBULANCIA	VALORACIÓN MÉDICA	22 DE FEBRERO Y MECOAYA	SAN MARCOS	1	0
03/05/2023	ACCIDENTES EN VEHÍCULOS PARTICULARES	ACCIDENTE VEHICULAR	22 DE FEBRERO Y CASTILLA ORIENTE	DEL MAESTRO	1	0
04/05/2023	SOLICITUD DE AMBULANCIA	VALORACIÓN MÉDICA	22 DE FEBRERO Y CASTILLA ORIENTE	CENTRO AZCAPOTZALCO	1	0
06/05/2023	SOLICITUD DE AMBULANCIA	VALORACIÓN MÉDICA	22 DE FEBRERO Y CASTILLA ORIENTE	DEL MAESTRO	1	0
11/05/2023	SOLICITUD DE AMBULANCIA	VALORACIÓN MÉDICA	MECOAYA	SAN MARCOS	1	0
11/05/2023	CORTO CIRCUITO EN TABLERO ELECTRÓNICO	CORTO CIRCUITO DE TABLERO	22 DE FEBRERO	SAN MARCOS	0	0
15/05/2023	SOLICITUD DE AMBULANCIA	VALORACIÓN MÉDICA	22 DE FEBRERO Y ANT CALZADA DE GUADALUPE	SAN MARCOS	1	0
24/05/2023	SOLICITUD DE AMBULANCIA	VALORACIÓN MÉDICA	REFINERIA AZCAPOTZALCO Y MORELOS	SAN MARCOS	1	0
26/05/2023	SOLICITUD DE AMBULANCIA	RIÑA	AV. 22 DE FEBRERO Y CASTILLA ORIENTE	DEL MAESTRO	1	0
11/06/2023	SOLICITUD DE AMBULANCIA	AGRESIÓN DE CAN	TREBOL Y 22 DE FEBRERO	SAN MARCOS	1	0
13/06/2023	SOLICITUD DE AMBULANCIA	VALORACIÓN MÉDICA	22 DE FEBRERO Y CASTILLA ORIENTE	DEL MAESTRO	1	0
14/06/2023	SOLICITUD DE AMBULANCIA	RIÑA	CASTILLA ORIENTE S/N Y 22 DE FEBRERO	CENTRO AZCAPOTZALCO	1	0
14/06/2023	SOLICITUD DE AMBULANCIA	VALORACIÓN MÉDICA	CASTILLA ORIENTE S/N Y 22 DE FEBRERO	CENTRO AZCAPOTZALCO	1	0
17/06/2023	SOLICITUD DE AMBULANCIA	RIÑA	JERUSALEM Y 22 DE FEBRERO	DEL MAESTRO	1	0
12/07/2023	COLADERAS Y/O REJILLAS PLUVIALES	COLADERA DE CFE	AV. MORELOS Y AZCAPOTZALCO	AZCAPOTZALCO	0	0
14/07/2023	EVENTO MASIVO	GUELAGUETZA 2023	CASTILLA ORIENTE S/N Y 22 DE FEBRERO	AZCAPOTZALCO CENTRO	0	0
15/07/2023	SOLICITUD DE AMBULANCIA	VALORACIÓN MÉDICA	CALZ. AZCAPOTZALCO LA VILLA	SAN MARCOS	0	0
19/07/2023	DESPRENDIMIENTO DE ACABADOS	CAÍDA DE BARDA	ANTIGUA CALZADA DE GUADALUPE	SAN MARCOS	0	0
19/07/2023	SOLICITUD DE AMBULANCIA	VALORACIÓN MÉDICA	ANTIGUA CALZ. DE GUADALUPE	SAN MARCOS	1	0
21/07/2023	EVENTO MASIVO	GUELAGUETZA 2023	CASTILLA ORIENTE Y 22 DE FEBRERO	CENTRO AZCAPOTZALCO	0	0
22/07/2023	SOLICITUD DE AMBULANCIA	VALORACIÓN MÉDICA	MECOAYA	CENTRO AZCAPOTZALCO	1	0
29/07/2023	INCENDIO EN EDIFICACIONES PRIVADAS	INCENDIO EDIFICIO	TREBOL	LOS REYES	0	0
08/08/2023	EVENTO MASIVO	EVENTO EN LA EXPLANADA	CASTILA ORIENTE Y 22 DE FEBRERO	CENTRO DE AZCAPOTZALCO	0	0
13/08/2023	EVENTO MASIVO	FERIA	22 DE FEBRERO Y ANT CALZADA DE GUADALUPE	STA BARBARA	0	0
15/08/2023	EVENTO MASIVO	EVENTO JUNTA DE CONCILIACIÓN Y ARBITRAJE	EJE 4 NORTE	SANTO TOMAS	0	0
21/08/2023	SOLICITUD DE AMBULANCIA	RIÑA	ANTIGUA CALZADA LA VILLA	BARRIO SAN MARCOS	1	0



INCIDENTES URBANOS ATENDIDOS POR PROTECCIÓN CIVIL EN UN RADIO DE 500 METROS EN 2023

FECHA	DESCRIPCION	DETALLES	CALLE	COLONIA	LESIONADOS	FALLECIDOS
21/08/2023	ACCIDENTES EN MOTOCICLETA O BICICLETA	MOTOCICLISTA ACCIDENTADO	22 DE FEBRERO Y CASTILLA ORIENTE	AZCAPOTZALCO CENTRO	0	0
22/08/2023	ACCIDENTES EN VEHÍCULOS PARTICULARES	CHOQUE	AHUACATITLA	BARRIO LOA REYES	1	0
23/08/2023	SOLICITUD DE AMBULANCIA	ATROPELLADO	ANT. CALZADA DE GUADALUPE Y PAPALOAPAN	SAN MARCOS	1	0
30/08/2023	SOLICITUD DE AMBULANCIA	MORDEDURA DE CAN	ANTIGUA CALZADA DE GUADALUPE	SAN ANDRES	1	0
31/08/2023	SOLICITUD DE AMBULANCIA	RIÑA	CASTILLA ORIENTE Y 22 DE FEBRERO	SAN MARCOS	0	0

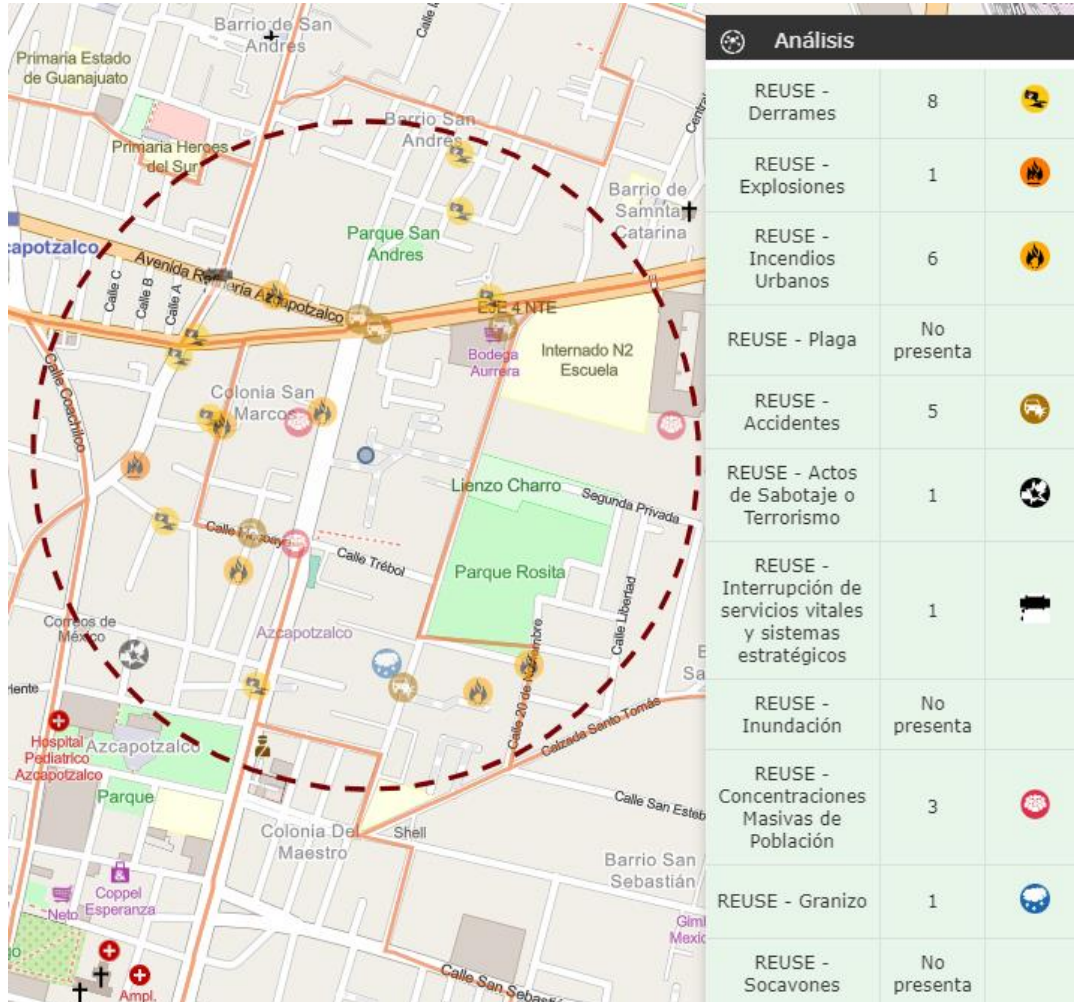

ANÁLISIS EN EL ATLAS DE RIESGOS DE LA CIUDAD DE MÉXICO-
 ZONIFICACIÓN GEOTÉCNICA

ZONA II. TRANSICIÓN. EN LA QUE LOS DEPÓSITOS PROFUNDOS SE ENCUENTRAN A 20 M DE PROFUNDIDAD, O MENOS, Y QUE ESTÁ CONSTITUIDA PREDOMINANTEMENTE POR ESTRATOS ARENOSOS Y LIMO ARENOSOS INTERCALADOS CON CAPAS DE ARCILLA LACUSTRE; EL ESPESOR DE ÉSTAS ES VARIABLE ENTRE DECENS DE CENTÍMETROS Y POCOS METROS

ENTRADA DE UNIDAD DEMET AZCAPOTZALCO

