

## Sábado de la Unidad U.H. La Escudra

Para consultar información relacionada con tu colonia ingresa al siguiente QR



<https://azcapotzalco.cdmx.gob.mx/proteccion-civil/>



## U.H. La Escudra

Recorrido de la alcaldesa Maestra Margarita Saldaña Hernández.

EN RADIO DE AFECTACIÓN (500 METROS)			
Fuente: Censo 2020 INEGI			
Población total			Viviendas
Total	Femenina	Masculina	Totales
19,670	10,262	9,408	6,144

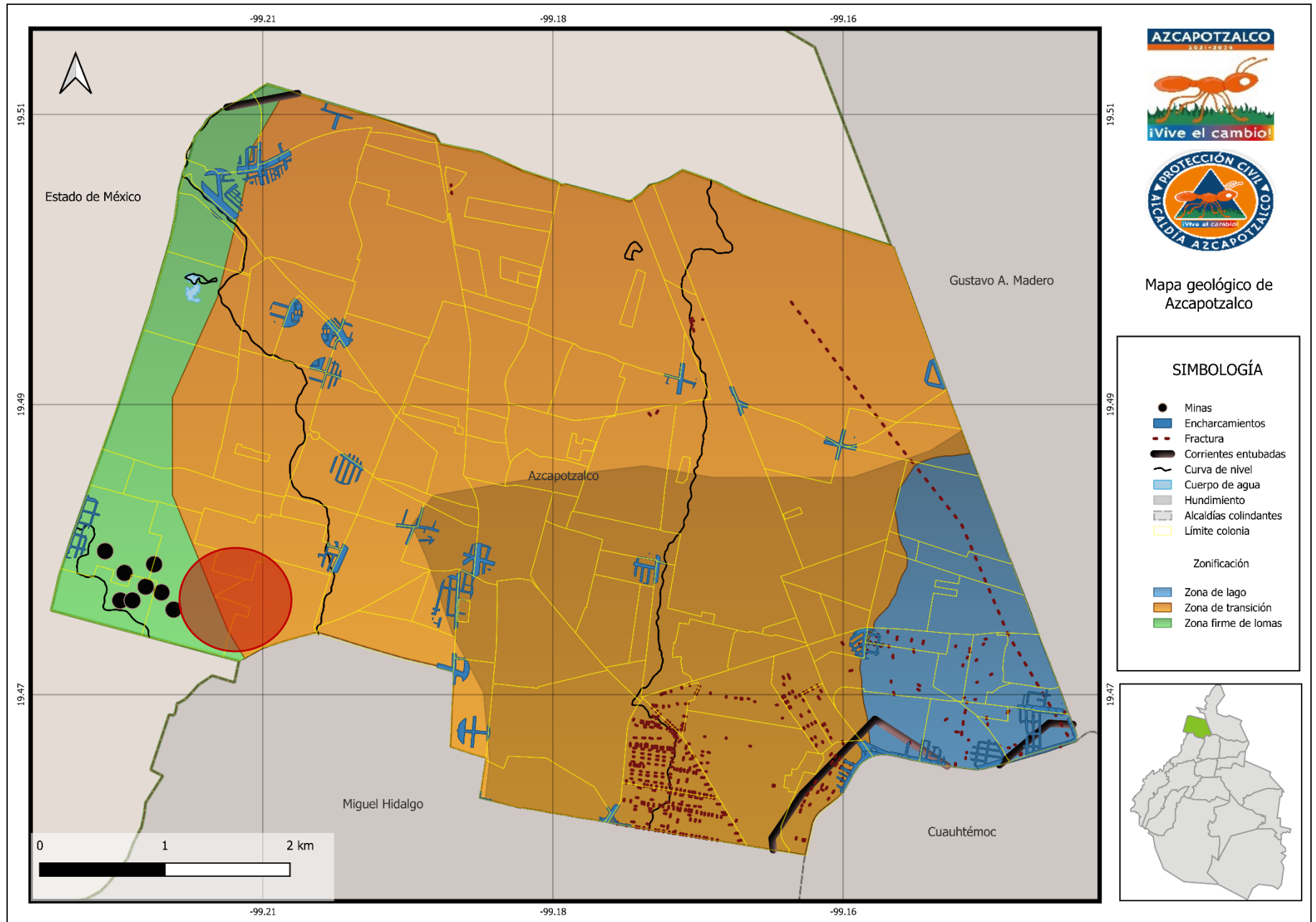



## U.H. La Escudra

### SIMBOLOGÍA

- Radio de 500 metros
- Postes c5
- Rutas y ramales
- Límite colonia
- División manzanas
- División municipios
- Áreas verdes



Mapa Infraestructura

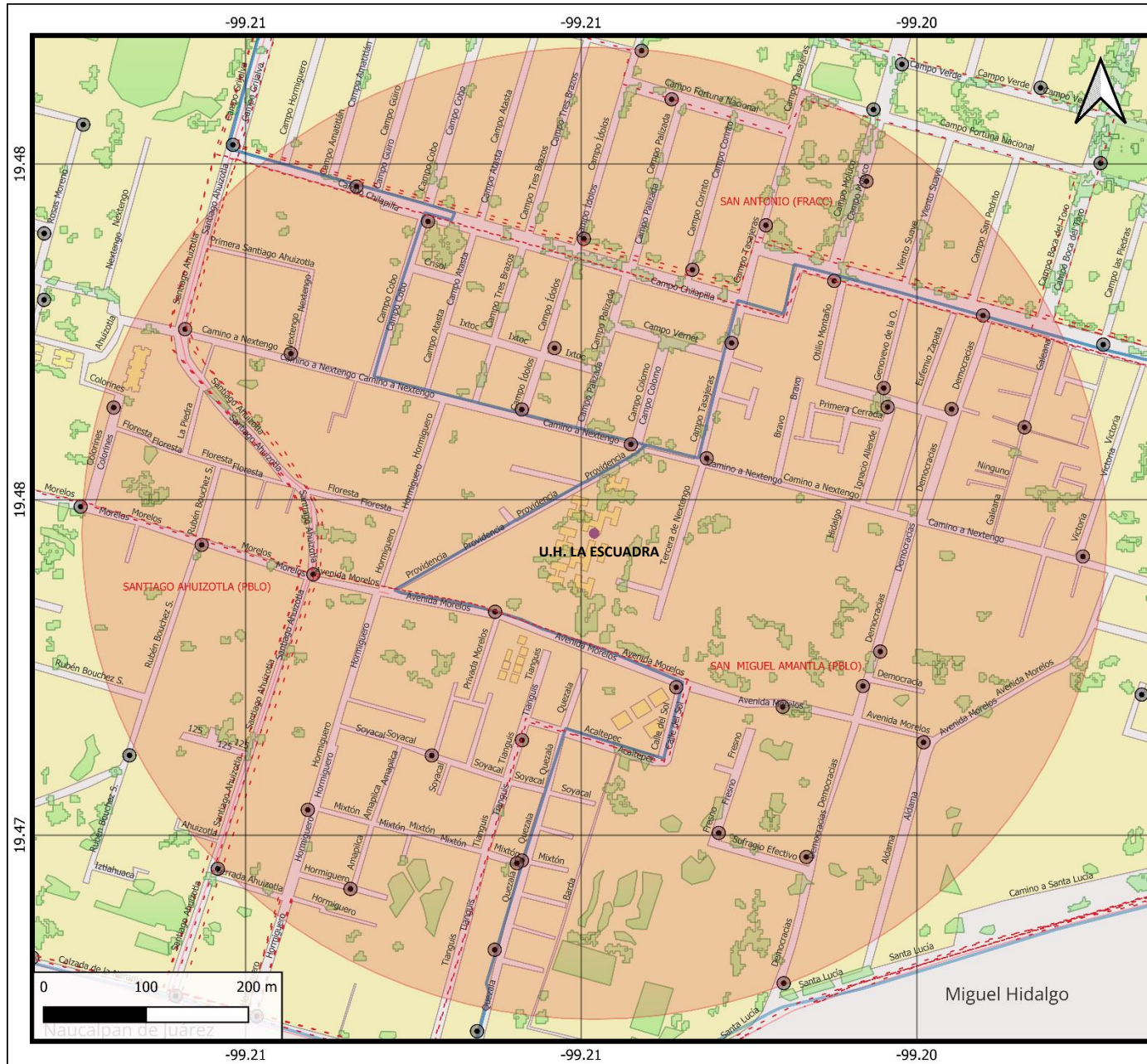

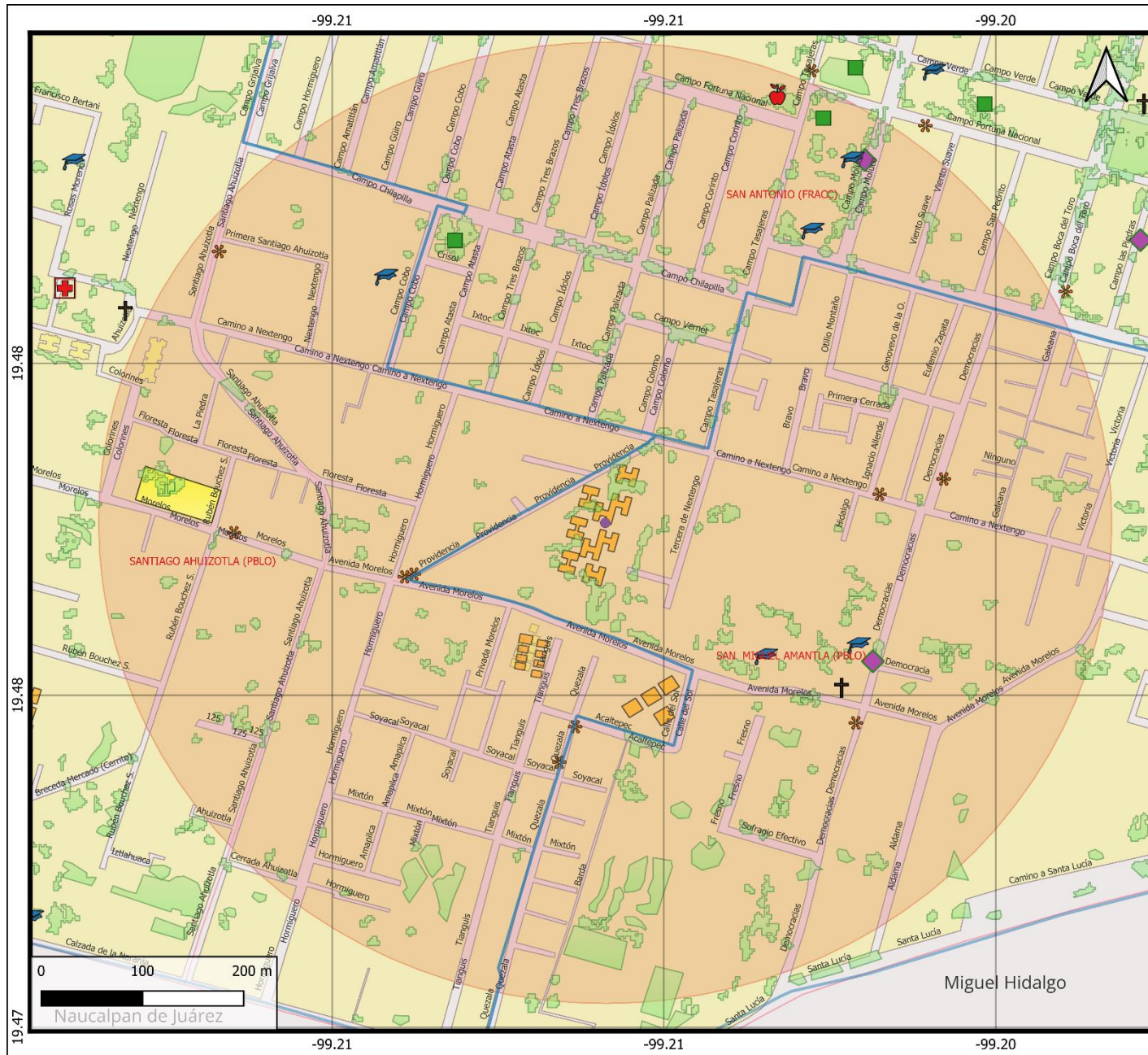

## U.H. La Escudra

- Simbología**
- Radio 500 metros
  - EQUIPAMIENTO**
  - + Centro de Asistencia Médica
  - Escuela
  - Instalación Deportiva o Recreativa
  - Asistencia social
  - Mercado
  - + Templo
  - Tortillerías
  - Edificio público
  - Unidad habitacional
  - División manzanas
  - Límite colonia



Mapa Riesgos y Vulnerabilidades



### U.H. La Escuadra

#### SIMBOLOGÍA

##### INCIDENTES URBANOS

- ACCIDENTE DE TRANSITO
  - AFECTACIÓN DE FLORA Y/O FAUNA
  - CLÍNICO
  - DERRAME QUÍMICO
  - EVENTO MASIVO
  - INCENDIO / EXPLOSIÓN
  - SERVICIOS URBANOS
  - REVISIONES TÉCNICAS
  - DIVISIÓN MANZANAS
  - LÍMITE COLONIA
- ##### ESTABLECIMIENTOS
- MANEJO DE SUSTANCIAS PELIGROSAS



Mapa  
Reportes Protección Civil

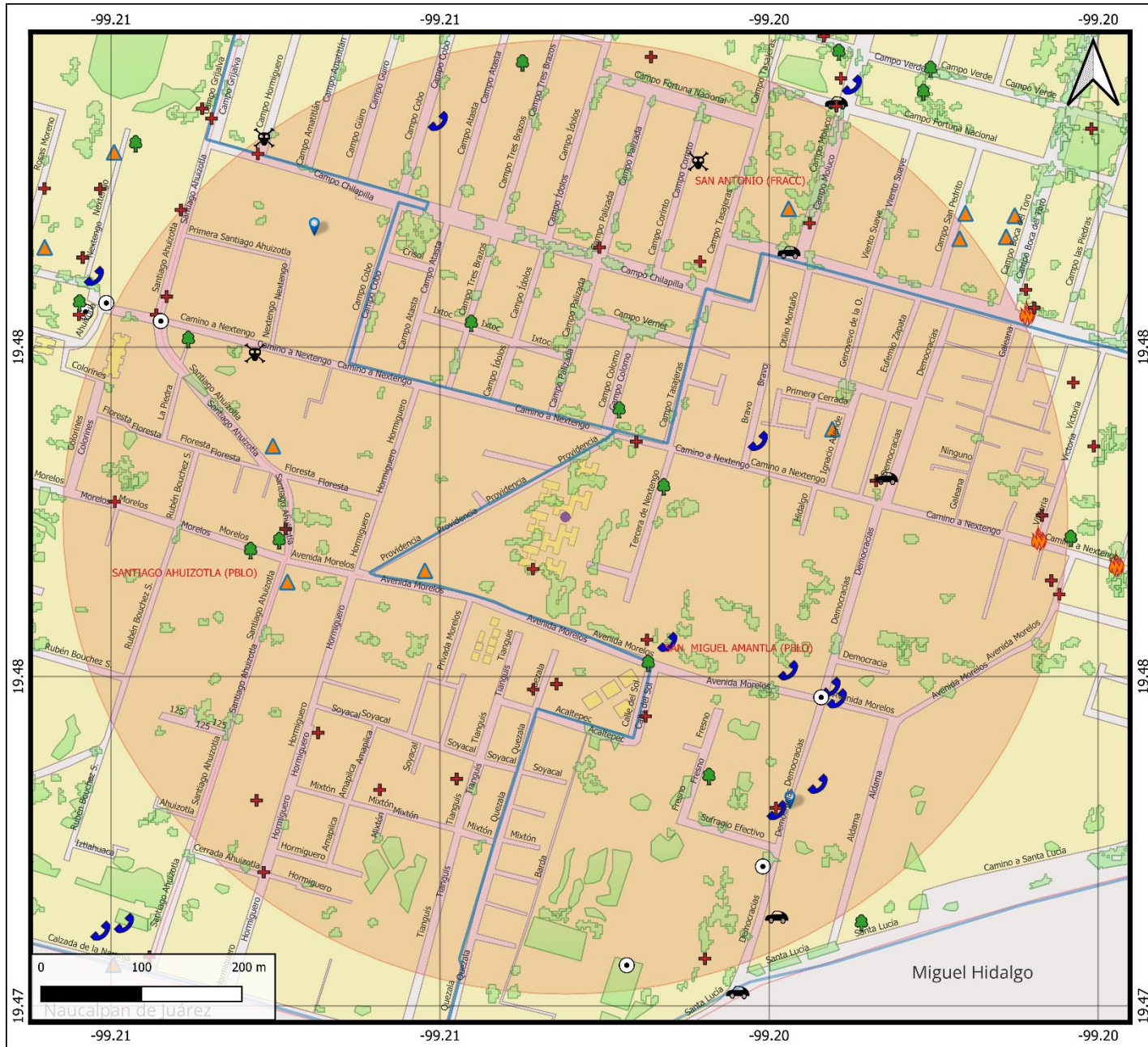

EQUIPAMIENTO EN UN RADIO DE 500 METROS		
GEOGRAFICO	NOMBRE DEL SERVICIO	TIPO
ESCUELA	MEXITLI	PRIMARIA
ESCUELA	EL NIÑO AGRARISTA	PRIMARIA
ESCUELA	CHULAVETE	PREESCOLAR
ESCUELA	AMANTECATL	PREESCOLAR
ESCUELA	GENERAL GORDIANO GUZMÁN	PRIMARIA
INSTALACIÓN DEPORTIVA O RECREATIVA	NINGUNO	CANCHA
INSTALACIÓN DEPORTIVA O RECREATIVA	NINGUNO	JARDÍN
MERCADO	JARDÍN FORTUNA NACIONAL	NO APLICA
TEMPLO	PARROQUIA DE SAN MIGUEL ARCÁNGEL	NO APLICA

RUTAS DE TRANSPORTE TERRESTRE CERCANAS	
R-23 M CUITLÁHUAC - HL PEMEX / UH PETROLEROS RUTA 23 023 SAN PEDRO XALPA AZCAPOTZALCO, PANTACO METRO ROSARIO - CALZ. LA NARANJA	METRO CUITLÁHUAC - HOSPITAL PEMEX / UNIDAD HABITACIONAL PETROLERA 99 METRO CUITLÁHUAC SAN PEDRO XALPA POR MORELOS R AZCAPOTZALCO - SAN PEDRO XALPA

DISTANCIAS A HOSPITAL Y BOMBEROS	
HOSPITALES	BOMBEROS
HOSPITAL CENTRAL NORTE DE PEMEX – 850 METROS	CENTRAL DE BOMBEROS AZCAPOTZALCO – 3.5 KM

REVISIONES REALIZADAS POR EL ÁREA TÉCNICA EN UN RADIO DE 500 METROS EN 2023						
INMUEBLE	CALLE	COLONIA	FECHA	RIESGO	AFECTACIÓN	NOTAS
ESCUELA PRIMARIA	CAMPO MALUCO S/N	SAN ANTONIO	08/05/2023	BAJO	REUBICACION DE PUNTO DE REUNION	COLOCACION DE ARCOTECHOS
CASA HABITACION	CAMPO SAN PEDRITO	SAN ANTONIO	08/06/2023	ALTO	DAÑOS EN MURO, RUIDO EXCESIVO, PRIVACIDAD VIOLENTADA	OBRA EN CONSTRUCCIÓN
CASA HABITACION	FLORESTA Y PROVIDENCIA	SANTIAGO AHUIZOTLA	16/06/2023	ALTO	SE OBASERVAN GRIETAS EN BARDA PERIMETRAL A BASE DE ADOBE ESTO DEBIDO A FALTA DE MANTENIMIENTO	FALTA DE MANTENIMIENTO EN GENERAL
CASA HABITACIÓN	CALZ SANTIAGO AHUIZOTLA	SANTIAGO AHUIZOTLA	20/06/2023	ALTO	SE REGISTRÓ UN INCENDIO EL CUAL TUVO QUE SER ATENDIDO POR EL H. CUERPO DE BOMBEROS	AZOTEA SCON ZONA DE PRODUCCIÓN DE TOSTADAS Y TOTOPOS, CUENTA CON DOS EXTINTORES EN FUNCIONAMIENTO
CASA HABITACIÓN	2DA CDA DE ALLENDE	SAN MIGUEL AMANTLA	10/10/2023	MEDIO	CONTRATRABE DE COLINDANCIA	FUGAS DE CONEXIONES HIDROSANITARIAS NO HAN SIDO EXAMINADAS
CASA HABITACIÓN	MORELOS	SAN MIGUEL AMANTLA	17/10/2023	MEDIO	FRACTURA EN MURO COLINDANTE	SOCAVON BAJO LOSETA CAUSADO POR FUGA

<b>INCIDENTES URBANOS ATENDIDOS POR PROTECCIÓN CIVIL EN UN RADIO DE 500 METROS EN 2023</b>						
<b>FECHA</b>	<b>DESCRIPCION</b>	<b>DETALLES</b>	<b>CALLE</b>	<b>COLONIA</b>	<b>LESIONADOS</b>	<b>FALLECIDOS</b>
15/10/2023	SOLICITUD DE SERVICIOS DE SACM	FUGA DE AGUA	ACALTEPEC #27	SANTIAGO AHUZOTLA	0	0
14/10/2023	SOLICITUD DE AMBULANCIA	RIÑA	CALLE DEL SOL Y AV.MORELOS	SAN MIGUEL AMANTLA	0	0
12/10/2023	BACHES	SOCAVÓN	AV. MORELOS Y CALLE SOL	SAN MIGUEL AMANTLA	0	0
01/10/2023	FIESTAS RELIGIOSAS Y PATRONALES	FIESTA PATRONAL	SOL Y DEMOCRACIAS	SAN MIGUEL AMANTLA	0	0
30/09/2023	FIESTAS RELIGIOSAS Y PATRONALES	FIESTA PATRONAL	SOL Y DEMOCRACIAS	SAN MIGUEL AMANTLA	0	0
26/09/2023	CAÍDA DE ÁRBOLES Y/O RAMAS	ÁRBOL EN RIESGO	LA PIEDRA Y SANTIAGO AHUIZOTLA	SANTIAGO AHUIZOTLA	0	0
06/09/2023	SOLICITUD DE AMBULANCIA	VALORACIÓN MÉDICA	CAM. NEXTENGO	SAN MIGUEL AMANTLA	1	0
29/08/2023	BACHES	SOCAVÓN	CAMPO COBO	SAN ANTONIO	0	0
10/08/2023	EVENTO MASIVO	PEREGRINACIÓN	CALZ. DE LA NARANJA	SAN MIGUEL AMANTLA	0	0
01/08/2023	SOLICITUD DE AMBULANCIA	VALORACIÓN MÉDICA	CDA JOSE MARIA MORELOS Y AV.MORELOS	SAN MIGUEL AMANTLA	1	1
30/07/2023	FIESTAS RELIGIOSAS Y PATRONALES	FIESTA PATRONAL	CALZ. SANTIAGO AHUIZOTLA	SANTIAGO AHUIZOTLA	0	0
29/07/2023	FIESTAS RELIGIOSAS Y PATRONALES	FIESTA PATRONAL	CALZ. SANTIAGO AHUIZOTLA	SANTIAGO AHUIZOTLA	0	0
17/07/2023	SOLICITUD DE AMBULANCIA	VALORACIÓN MÉDICA	HORMIGUERO	SANTIAGO AHUIZOTLA	1	0
11/07/2023	SOLICITUD DE AMBULANCIA	VALORACIÓN MÉDICA	CAMPO CHILAPILLA Y CAMPO TASAJERAS	SAN ANTONIO	1	0
11/07/2023	CAÍDA DE ÁRBOLES Y/O RAMAS	ÁRBOL EN RIESGO	CAMPO 3 BRAZOS	SAN ANTONIO	0	0
01/07/2023	SOLICITUD DE AMBULANCIA	RIÑA	CAMINO A NEXTENGO Y VICTORIA	SAN MIGUEL AMANTLA	1	0
11/06/2023	INCENDIO DE ARBOLADO ADULTO	INCENDIO DE ARBOL	NEXTENGO Y VICTORIA	SAN MIGUEL AMANTLA	0	0
05/06/2023	SOLICITUD DE AMBULANCIA	RIÑA	MORELOS	SAN MIGUEL AMANTLA	1	0
03/06/2023	FUGA EN CILINDROS PORTÁTILES DE GAS L.P.	FUGA DE GAS	CAMPO CORINTO	SAN ANTONIO	0	0
02/06/2023	SOLICITUD DE AMBULANCIA	ATROPELLADO	CAMPO MOLUSCO	SAN ANTONIO	1	0
19/05/2023	ACCIDENTES EN MOTOCICLETA O BICICLETA	DERRAPADO DE MOTOCICLETA	CAMINO A NEXTENGO Y DEMOCRACIAS	SAN MIGUEL AMANTLA	0	0
12/05/2023	SOLICITUD DE AMBULANCIA	VALORACIÓN MÉDICA	QUEZALA	SAN MIGUEL AMANTLA	1	0
10/05/2023	CABLES CAÍDOS	CABLES EN RIESGO	DEMOCRACIAS	SAN MIGUEL AMANTLA	0	0
03/05/2023	CAÍDA DE ÁRBOLES Y/O RAMAS	ÁRBOL EN RIESGO	MORELOS	SAN MIGUEL AMANTLA	0	0
03/05/2023	COLADERAS Y/O REJILLAS PLUVIALES	COLADERA SIN TAPA	DEMOCRACIAS	SAN MIGUEL AMANTLA	0	0
21/04/2023	SOLICITUD DE AMBULANCIA	VALORACIÓN MÉDICA	CAMPO HORMIGUERO Y CAMPO CHILAPILLA	SAN ANTONIO	1	0
15/04/2023	ACCIDENTES EN MOTOCICLETA O BICICLETA	MOTOCICLISTA ACCIDENTADO	CAMPO CANTEMOC Y CAMPO MOLUCO	SAN ANTONIO	1	0
12/04/2023	FUGA EN CILINDROS PORTÁTILES DE GAS L.P.	FUGA DE GAS	CAMINO A NEXTENGO	SAN MIGUEL AMANTLA	0	0
01/04/2023	SOLICITUD DE SERVICIOS DE SACM	FUGA DE AGUA	MIXTON	SAN MIGUEL AMANTLA	0	0
01/04/2023	SOLICITUD DE SERVICIOS DE SACM	FUGA DE AGUA	MORELOS Y HORMIGUERO	SANTIAGO AHUIZOTLA	0	0
28/03/2023	FUGA EN CILINDROS PORTÁTILES DE GAS L.P.	FUGA DE GAS	CAMPO HORMIGUERO Y CAMPO CHILAPILLA	SAN ANTONIO	0	0
27/03/2023	CAÍDA DE ÁRBOLES Y/O RAMAS	ÁRBOL EN RIESGO	CAMPO TRES BRAZOS Y IXTOC	SAN ANTONIO	0	0
21/03/2023	PROBLEMAS CON POSTES	POSTE EN RIESGO	MORELOS No. 116	SAN MIGUEL AMANTLA	0	0
19/03/2023	SOLICITUD DE AMBULANCIA	ATROPELLADO	SANTIAGO AHUIZOTLA Y CAMINO A NEXTENGO	SANTIAGO AHUIZOTLA	1	0
18/03/2023	SOLICITUD DE AMBULANCIA	VALORACIÓN MÉDICA	CALLE DEL SOL	SANTIAGO AHUIZOTLA	1	0
14/03/2023	SOLICITUD DE AMBULANCIA	RIÑA	MORELOS Y JOSE MARIA MORELOS	SAN MIGUEL AMANTLA	1	0
09/03/2023	PROBLEMAS CON POSTES	POSTE EN RIESGO	MORELOS 163	SAN MIGUEL AMANTLA	0	0
02/03/2023	SOLICITUD DE AMBULANCIA	RIÑA	CERRADA DE AHUIZOTLA	SANTA CATARINA	1	0
21/02/2023	ACCIDENTES EN VEHÍCULOS PARTICULARES	ACCIDENTE VEHICULAR	CENTEALT Y CAMINO A SANTA LUCIA	BARRIO DE SANTA LUCIA	2	0
17/02/2023	SOLICITUD DE AMBULANCIA	VALORACIÓN MÉDICA	CAMINO A NEXTENGO	SAN MIGUEL AMANTLA	0	1
14/02/2023	CAÍDA DE ÁRBOLES Y/O RAMAS	ÁRBOL EN RIESGO	CAMINO A NEXTENGO No. 420	SAN MIGUEL AMANTLA	0	0
10/02/2023	CAÍDA DE ÁRBOLES Y/O RAMAS	ÁRBOL EN RIESGO	CAMINO A NEXTENGO No. 434 Y CAMPO COLOMO	SAN MIGUEL AMANTLA	0	0
05/02/2023	SOLICITUD DE AMBULANCIA	VALORACIÓN MÉDICA	HORMIGUERO No. 69	SANTIAGO AHUIZOTLA	1	1
03/02/2023	CAÍDA DE ÁRBOLES Y/O RAMAS	ÁRBOL EN RIESGO	FRESNO Y SUFRAGIO EFECTIVO	SAN MIGUEL AMANTLA	0	0

INCIDENTES URBANOS ATENDIDOS POR PROTECCIÓN CIVIL EN UN RADIO DE 500 METROS EN 2023

FECHA	DESCRIPCION	DETALLES	CALLE	COLONIA	LESIONADOS	FALLECIDOS
23/01/2023	CORTO CIRCUITO EN CABLEADO AEREO	INCENDIO DE CABLES	HUITZILIHUITL Y ACAMAPICHTLI	LA PRECIOSA	0	0
20/01/2023	SOLICITUD DE AMBULANCIA	ATROPELLADO	CAMPO CHILAPILLA Y CAMPO PALIZADA	SAN ANTONIO	1	0
12/01/2023	SOLICITUD DE SERVICIOS DE SACM	FUGA DE AGUA	TIANGUIS Y SOYACAL	SANTIAGO AHUIZOTLA	0	0
05/01/2023	CABLES CAÍDOS	CABLES EN RIESGO	DEMOCRACIAS Y MORELOS	SAN MIGUEL AMANTLA	0	0

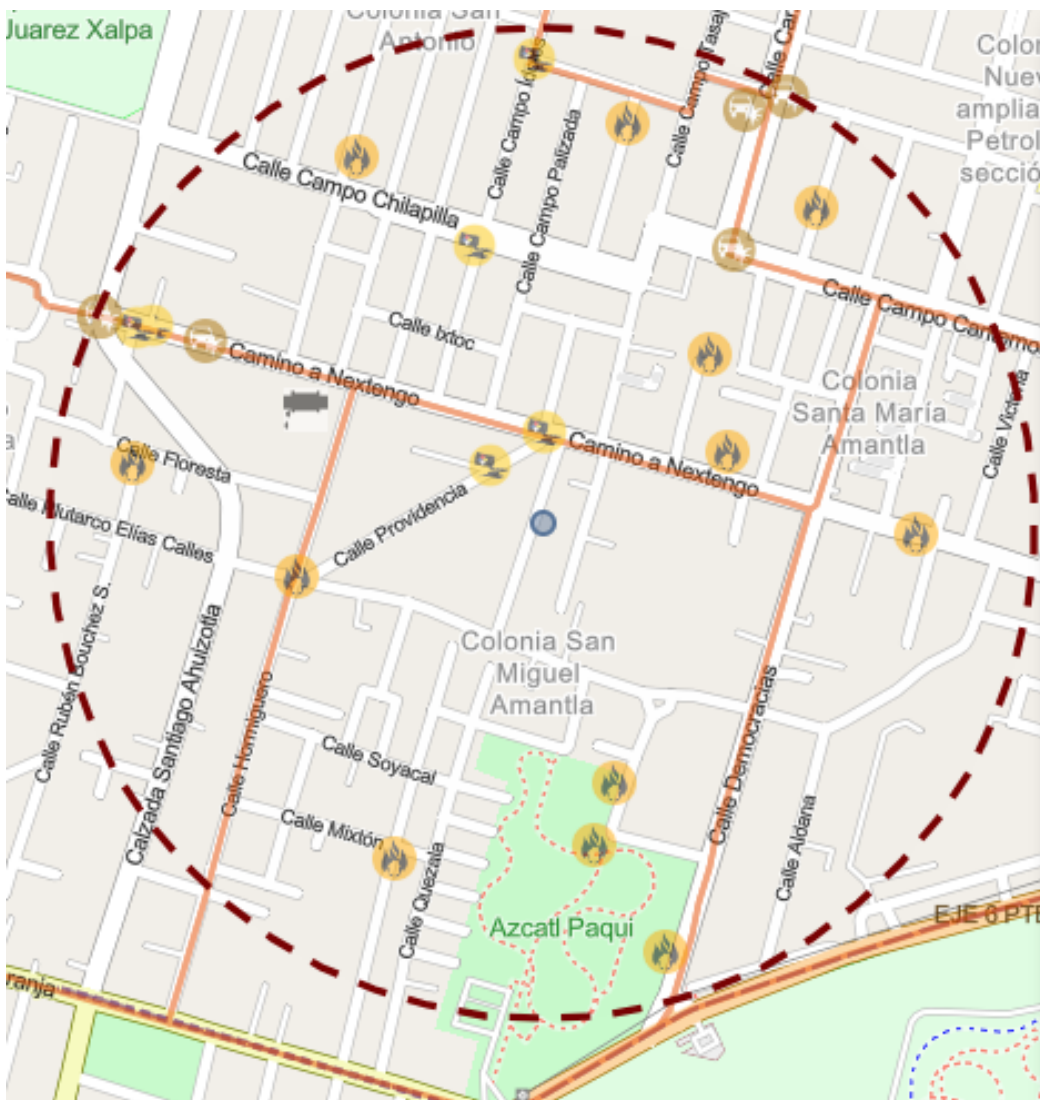

Análisis		
REUSE - Derrames	7	
REUSE - Explosiones	No presenta	
REUSE - Incendios Urbanos	12	
REUSE - Plaga	No presenta	
REUSE - Accidentes	6	
REUSE - Actos de Sabotaje o Terrorismo	No presenta	
REUSE - Interrupción de servicios vitales y sistemas estratégicos	1	
REUSE - Inundación	No presenta	

**ANÁLISIS EN EL ATLAS DE RIESGOS DE LA CIUDAD DE MÉXICO-ZONIFICACIÓN GEOTÉCNICA**

**ZONA I. FIRME O DE LOMAS:** LOCALIZADA EN LAS PARTES MÁS ALTAS DE LA CUENCA DEL VALLE, ESTÁ FORMADA POR SUELOS DE ALTA RESISTENCIA Y POCO COMPRESIBLES.

**ZONA II. TRANSICIÓN.** EN LA QUE LOS DEPÓSITOS PROFUNDOS SE ENCUENTRAN A 20 M DE PROFUNDIDAD, O MENOS, Y QUE ESTÁ CONSTITUIDA PREDOMINANTEMENTE POR ESTRATOS ARENOSOS Y LIMO ARENOSOS INTERCALADOS CON CAPAS DE ARCILLA LACUSTRE; EL ESPESOR DE ÉSTAS ES VARIABLE ENTRE DECENS DE CENTÍMETROS Y POCOS METROS